

Composição Auxiliar	88264	SINAPI	ELETRICISTA COM ENCARGOS COMPLEMENTARES	SEDI - SERVIÇOS DIVERSOS	H	0,1055000	24,55	2,59			
Insumo	00001570	SINAPI	TERMINAL A COMPRESSAO EM COBRE ESTANHADO PARA CABO 2,5 MM2, 1 FURO E 1 COMPRESSAO, PARA PARAFUSO DE FIXACAO M5	Material	UN	3,0000000	0,83	2,49			
Insumo	00034709	SINAPI	DISJUNTOR TERMOMAGNETICO PARA TRILHO DIN (IEC), TRIPOLAR, 10 - 50 A	Material	UN	1,0000000	58,56	58,56			
						MO sem LS =>	3,35	LS =>	0,00	MO com LS =>	3,35
						Valor do BDI =>	17,14			Valor com BDI =>	82,72
						Quant. =>	150,0000000			Preço Total =>	12.408,00

10.8	Código	Banco	Descrição	Tipo	Und	Quant.	Valor Unit	Total			
Composição	93668	SINAPI	DISJUNTOR TRIPOLAR TIPO DIN, CORRENTE NOMINAL DE 16A - FORNECIMENTO E INSTALAÇÃO. AF 10/2020	INEL - INSTALAÇÃO ELÉTRICA/ELETRIFICAÇ	UN	1,0000000	67,18	67,18			
Composição Auxiliar	88247	SINAPI	AUXILIAR DE ELETRICISTA COM ENCARGOS COMPLEMENTARES	SEDI - SERVIÇOS DIVERSOS	H	0,1428000	18,42	2,63			
Composição Auxiliar	88264	SINAPI	ELETRICISTA COM ENCARGOS COMPLEMENTARES	SEDI - SERVIÇOS DIVERSOS	H	0,1428000	24,55	3,50			
Insumo	00001570	SINAPI	TERMINAL A COMPRESSAO EM COBRE ESTANHADO PARA CABO 2,5 MM2, 1 FURO E 1 COMPRESSAO, PARA PARAFUSO DE FIXACAO M5	Material	UN	3,0000000	0,83	2,49			
Insumo	00034709	SINAPI	DISJUNTOR TERMOMAGNETICO PARA TRILHO DIN (IEC), TRIPOLAR, 10 - 50 A	Material	UN	1,0000000	58,56	58,56			
						MO sem LS =>	4,53	LS =>	0,00	MO com LS =>	4,53
						Valor do BDI =>	17,56			Valor com BDI =>	84,74
						Quant. =>	150,0000000			Preço Total =>	12.711,00

10.9	Código	Banco	Descrição	Tipo	Und	Quant.	Valor Unit	Total			
Composição	93669	SINAPI	DISJUNTOR TRIPOLAR TIPO DIN, CORRENTE NOMINAL DE 20A - FORNECIMENTO E INSTALAÇÃO. AF 10/2020	INEL - INSTALAÇÃO ELÉTRICA/ELETRIFICAÇ	UN	1,0000000	70,34	70,34			
Composição Auxiliar	88247	SINAPI	AUXILIAR DE ELETRICISTA COM ENCARGOS COMPLEMENTARES	SEDI - SERVIÇOS DIVERSOS	H	0,1988000	18,42	3,66			
Composição Auxiliar	88264	SINAPI	ELETRICISTA COM ENCARGOS COMPLEMENTARES	SEDI - SERVIÇOS DIVERSOS	H	0,1988000	24,55	4,88			
Insumo	00001571	SINAPI	TERMINAL A COMPRESSAO EM COBRE ESTANHADO PARA CABO 4 MM2, 1 FURO E 1 COMPRESSAO, PARA PARAFUSO DE FIXACAO M5	Material	UN	3,0000000	1,08	3,24			
Insumo	00034709	SINAPI	DISJUNTOR TERMOMAGNETICO PARA TRILHO DIN (IEC), TRIPOLAR, 10 - 50 A	Material	UN	1,0000000	58,56	58,56			
						MO sem LS =>	6,31	LS =>	0,00	MO com LS =>	6,31
						Valor do BDI =>	18,38			Valor com BDI =>	88,72
						Quant. =>	70,0000000			Preço Total =>	6.210,40

10.10	Código	Banco	Descrição	Tipo	Und	Quant.	Valor Unit	Total			
Composição	93670	SINAPI	DISJUNTOR TRIPOLAR TIPO DIN, CORRENTE NOMINAL DE 25A - FORNECIMENTO E INSTALAÇÃO. AF 10/2020	INEL - INSTALAÇÃO ELÉTRICA/ELETRIFICAÇ	UN	1,0000000	70,34	70,34			
Composição Auxiliar	88247	SINAPI	AUXILIAR DE ELETRICISTA COM ENCARGOS COMPLEMENTARES	SEDI - SERVIÇOS DIVERSOS	H	0,1988000	18,42	3,66			
Composição Auxiliar	88264	SINAPI	ELETRICISTA COM ENCARGOS COMPLEMENTARES	SEDI - SERVIÇOS DIVERSOS	H	0,1988000	24,55	4,88			
Insumo	00001571	SINAPI	TERMINAL A COMPRESSAO EM COBRE ESTANHADO PARA CABO 4 MM2, 1 FURO E 1 COMPRESSAO, PARA PARAFUSO DE FIXACAO M5	Material	UN	3,0000000	1,08	3,24			
Insumo	00034709	SINAPI	DISJUNTOR TERMOMAGNETICO PARA TRILHO DIN (IEC), TRIPOLAR, 10 - 50 A	Material	UN	1,0000000	58,56	58,56			
						MO sem LS =>	6,31	LS =>	0,00	MO com LS =>	6,31
						Valor do BDI =>	18,38			Valor com BDI =>	88,72
						Quant. =>	50,0000000			Preço Total =>	4.436,00

10.11	Código	Banco	Descrição	Tipo	Und	Quant.	Valor Unit	Total			
Composição	562	ORSE	Luminária calha sobrepor p/lamp.fluorescente 1x20w, completa, incl.reator convencional e lâmpada	Luminárias Internas	un	1,0000000	76,24	76,24			
Composição Auxiliar	10549	ORSE	Encargos Complementares - Servente	Provisórios	h	1,0000000	3,74	3,74			
Composição Auxiliar	10552	ORSE	Encargos Complementares - Eletricista	Provisórios	h	1,0000000	3,58	3,58			
Insumo	2052	ORSE	Suporte (receptáculo) p/ lâmpada fluorescente un	Material	un	2,0000000	1,00	2,00			
Insumo	3133	ORSE	Reator convencional p/ lâmpada fluo-scente 1 x 20w un	Material	un	1,0000000	7,66	7,66			
Insumo	00002436	SINAPI	ELETRICISTA (HORISTA)	Mão de Obra	H	1,0000000	18,25	18,25			
Insumo	00003753	SINAPI	LAMPADA FLUORESCENTE TUFILAR T10, DE 20 OU 40 W, BIVOLT	Material	UN	1,0000000	7,59	7,59			
Insumo	00006111	SINAPI	SERVENTE DE OBRAS (HORISTA)	Mão de Obra	H	1,0000000	11,70	11,70			
Insumo	00012230	SINAPI	LUMINARIA DE SOBREPOR EM CHAPA DE ACO PARA 1 LAMPADA FLUORESCENTE DE *18* W, PEFFIL COMERCIAL (NAO INCLUI REATOR E LAMPADA)	Material	UN	1,0000000	21,72	21,72			
						MO sem LS =>	29,95	LS =>	0,00	MO com LS =>	29,95
						Valor do BDI =>	19,92			Valor com BDI =>	96,16
						Quant. =>	400,0000000			Preço Total =>	38.464,00

10.12	Código	Banco	Descrição	Tipo	Und	Quant.	Valor Unit	Total
Composição	3953	ORSE	Luminária calha sobrepor p/lamp.fluo-scente 2x20w, completa, incl.reator eletrônico e lâmpadas	Luminárias Internas	un	1,0000000	112,29	112,29
Composição Auxiliar	10549	ORSE	Encargos Complementares - Servente	Provisórios	h	1,0000000	3,74	3,74

BRENNNA KEROLAYNNE OLIVEIRA DE SOUSA
 Assinado de forma digital por BRENNNA KEROLAYNNE OLIVEIRA DE SOUSA MARTINS:05756158340
 Dados: 2023.12.14 13:03:32 -03'00'

Composição Auxiliar	Código	Banco	Descrição	Tipo	Und	Quant	Valor Unit	Total		
10552	ORSE	Encargos Complementares - Eletricista	Provisórios	h	1,0000000	3,58	3,58			
1912	ORSE	Reator eletrônico fator de potência 0,55 p/ lâmpada fluorescente 2 x 20w un	Material	un	1,0000000	18,00	18,00			
2052	ORSE	Suporte (receptáculo) p/ lâmpada fluorescente un	Material	un	4,0000000	1,00	4,00			
00002436	SINAPI	ELETRICISTA (HORISTA)	Mão de Obra	H	1,0000000	18,25	18,25			
00003753	SINAPI	LAMPADA FLUORESCENTE TUBULAR T10, DE 20 OU 40 W, BIVOLT	Material	UN	2,0000000	7,59	15,18			
00006111	SINAPI	SERVEnte DE OBRAS (HORISTA)	Mão de Obra	H	1,0000000	11,70	11,70			
00012232	SINAPI	LUMINARIA DE SOBREPOR EM CHAPA DE ACO PARA 2 LAMPADAS FLUORESCENTES DE *18* W, PERFIL COMERCIAL (NAO INCLUI REATOR E LAMPADAS)	Material	UN	1,0000000	37,84	37,84			
					MO sem LS =>	29,95	LS =>	0,00	MO com LS =>	29,95
					Valor do BDI =>	29,35			Valor com BDI =>	141,64
					Quant. =>	300,0000000	Preço Total =>	42.492,00		

10.13	Código	Banco	Descrição	Tipo	Und	Quant	Valor Unit	Total		
Composição	97589	SINAPI	LUMINÁRIA TIPO PLAFON EM PLÁSTICO, DE SOBREPOR, COM 1 LÂMPADA FLUORESCENTE DE 15 W, SEM REATOR - FORNECIMENTO E INSTALAÇÃO. AF 02/2020	INEL - INSTALAÇÃO ELÉTRICA/ELETRIFICAÇÃO E ILUMINAÇÃO	UN	1,0000000	37,62	37,62		
Composição Auxiliar	88247	SINAPI	AUXILIAR DE ELETRICISTA COM ENCARGOS COMPLEMENTARES	SEDI - SERVIÇOS DIVERSOS	H	0,2231000	18,42	4,10		
Composição Auxiliar	88264	SINAPI	ELETRICISTA COM ENCARGOS COMPLEMENTARES	SEDI - SERVIÇOS DIVERSOS	H	0,5355000	24,55	13,14		
Insumo	00038191	SINAPI	LAMPADA FLUORESCENTE COMPACTA 2U BRANCA 15 W, BASE E27 (127/220 V)	Material	UN	1,0000000	12,44	12,44		
Insumo	00038773	SINAPI	LUMINARIA DE TETO PLAFON/FLAFONIER EM PLASTICO COM BASE E27, POTENCIA MAXIMA 60 W (NAO INCLUI LAMPADA)	Material	UN	1,0000000	7,94	7,94		
					MO sem LS =>	13,01	LS =>	0,00	MO com LS =>	13,01
					Valor do BDI =>	9,83			Valor com BDI =>	47,45
					Quant. =>	300,0000000	Preço Total =>	14.235,00		

10.14	Código	Banco	Descrição	Tipo	Und	Quant	Valor Unit	Total		
Composição	562	ORSE	Luminária calha sobrepor p/lamp.fluorescente 1x20w, completa, incl.reator convencional e lâmpada	Luminárias Internas	un	1,0000000	76,24	76,24		
Composição Auxiliar	10549	ORSE	Encargos Complementares - Servente	Provisórios	h	1,0000000	3,74	3,74		
Composição Auxiliar	10552	ORSE	Encargos Complementares - Eletricista	Provisórios	h	1,0000000	3,58	3,58		
Insumo	2052	ORSE	Suporte (receptáculo) p/ lâmpada fluorescente un	Material	un	2,0000000	1,00	2,00		
Insumo	3133	ORSE	Reator convencional p/ lâmpada fluorescente 1 x 20w un	Material	un	1,0000000	7,66	7,66		
Insumo	00002436	SINAPI	ELETRICISTA (HORISTA)	Mão de Obra	H	1,0000000	18,25	18,25		
Insumo	00003753	SINAPI	LAMPADA FLUORESCENTE TUBULAR T10, DE 20 OU 40 W, BIVOLT	Material	UN	1,0000000	7,59	7,59		
Insumo	00006111	SINAPI	SERVEnte DE OBRAS (HORISTA)	Mão de Obra	H	1,0000000	11,70	11,70		
Insumo	00012230	SINAPI	LUMINARIA DE SOBREPOR EM CHAPA DE ACO PARA 1 LAMPADA FLUORESCENTE DE *18* W, PERFIL COMERCIAL (NAO INCLUI REATOR E LAMPADA)	Material	UN	1,0000000	21,72	21,72		
					MO sem LS =>	29,95	LS =>	0,00	MO com LS =>	29,95
					Valor do BDI =>	19,92			Valor com BDI =>	96,16
					Quant. =>	400,0000000	Preço Total =>	38.464,00		

10.15	Código	Banco	Descrição	Tipo	Und	Quant	Valor Unit	Total		
Composição	3953	ORSE	Luminária calha sobrepor p/lamp.fluorescente 2x20w, completa, incl.reator eletrônico e lâmpadas	Luminárias Internas	un	1,0000000	112,29	112,29		
Composição Auxiliar	10549	ORSE	Encargos Complementares - Servente	Provisórios	h	1,0000000	3,74	3,74		
Composição Auxiliar	10552	ORSE	Encargos Complementares - Eletricista	Provisórios	h	1,0000000	3,58	3,58		
Insumo	1912	ORSE	Reator eletrônico fator de potência 0,95 p/ lâmpada fluorescente 2 x 20w un	Material	un	1,0000000	18,00	18,00		
Insumo	2052	ORSE	Suporte (receptáculo) p/ lâmpada fluorescente un	Material	un	4,0000000	1,00	4,00		
Insumo	00002436	SINAPI	ELETRICISTA (HORISTA)	Mão de Obra	H	1,0000000	18,25	18,25		
Insumo	00003753	SINAPI	LAMPADA FLUORESCENTE TUBULAR T10, DE 20 OU 40 W, BIVOLT	Material	UN	2,0000000	7,59	15,18		
Insumo	00006111	SINAPI	SERVEnte DE OBRAS (HORISTA)	Mão de Obra	H	1,0000000	11,70	11,70		
Insumo	00012232	SINAPI	LUMINARIA DE SOBREPOR EM CHAPA DE ACO PARA 2 LAMPADAS FLUORESCENTES DE *18* W, PERFIL COMERCIAL (NAO INCLUI REATOR E LAMPADAS)	Material	UN	1,0000000	37,84	37,84		
					MO sem LS =>	29,95	LS =>	0,00	MO com LS =>	29,95
					Valor do BDI =>	29,35			Valor com BDI =>	141,64
					Quant. =>	400,0000000	Preço Total =>	56.656,00		

10.16	Código	Banco	Descrição	Tipo	Und	Quant	Valor Unit	Total
Composição	97667	SINAPI	ELETRODUTO FLEXÍVEL CORRUGADO, PEAD, DN 50 (1 1/2"), PARA REDE ENTERRADA DE DISTRIBUIÇÃO DE ENERGIA ELÉTRICA - FORNECIMENTO E INSTALAÇÃO. AF 12/2021	INEL - INSTALAÇÃO ELÉTRICA/ELETRIFICAÇÃO E ILUMINAÇÃO	M	1,0000000	8,99	8,99
Composição Auxiliar	88247	SINAPI	AUXILIAR DE ELETRICISTA COM ENCARGOS COMPLEMENTARES	SEDI - SERVIÇOS DIVERSOS	H	0,0672000	18,42	1,23

BRENNA KEROLAYNNE OLIVEIRA DE SOUSA
MARTINS:05756158340
Assinado de forma digital por BRENNA KEROLAYNNE OLIVEIRA DE SOUSA MARTINS:05756158340
Dados: 2023.12.14 13:04:03 -03'00'

Composição Auxiliar	88264	SINAPI	ELETRICISTA COM ENCARGOS COMPLEMENTARES	SEDI - SERVIÇOS DIVERSOS	H	0,0672000	24,55	1,64	
Insumo	00039246	SINAPI	ELETRODUTO/DUTO PEAD FLEXIVEL PAREDE SIMPLES, CORRUGACAO HELICOIDAL, COR PRETA, SEM ROSCA, DE 1 1/2", CRC 680 N, PARA CABEAMENTO SUBTERRANEO (NBR 15715)	Material	M	1,1000000	5,57	6,12	
				MO sem LS =>	2,13	LS =>	0,00	MO com LS =>	2,13
				Valor do BDI =>	2,34			Valor com BDI =>	11,33
						Quant. =>	3.000,0000000	Preço Total =>	33.990,00

10.17	Código	Banco	Descrição	Tipo	Und	Quant.	Valor Unit	Total	
Composição	91853	SINAPI	ELETRODUTO FLEXIVEL CORRUGADO REFORÇADO, PVC, DN 20 MM (1/2"), PARA CIRCUITOS TERMINAIS, INSTALADO EM PAREDE - FORNECIMENTO E INSTALAÇÃO. AF_03/2023	INEL - INSTALAÇÃO ELÉTRICA/ELETRIFICAÇÃO E ILUMINAÇÃO	M	1,0000000	8,28	8,28	
Composição Auxiliar	88247	SINAPI	AUXILIAR DE ELETRICISTA COM ENCARGOS COMPLEMENTARES	SEDI - SERVIÇOS DIVERSOS	H	0,1240000	18,42	2,28	
Composição Auxiliar	88264	SINAPI	ELETRICISTA COM ENCARGOS COMPLEMENTARES	SEDI - SERVIÇOS DIVERSOS	H	0,1240000	24,55	3,04	
Insumo	00039243	SINAPI	ELETRODUTO PVC FLEXIVEL CORRUGADO, REFORÇADO, COR LARANJA, DE 20 MM, PARA LAJES E PISOS	Material	M	1,0170000	2,92	2,96	
				MO sem LS =>	3,94	LS =>	0,00	MO com LS =>	3,94
				Valor do BDI =>	2,16			Valor com BDI =>	10,44
						Quant. =>	700,0000000	Preço Total =>	7.308,00

10.18	Código	Banco	Descrição	Tipo	Und	Quant.	Valor Unit	Total	
Composição	91855	SINAPI	ELETRODUTO FLEXIVEL CORRUGADO REFORÇADO, PVC, DN 25 MM (3/4"), PARA CIRCUITOS TERMINAIS, INSTALADO EM PAREDE - FORNECIMENTO E INSTALAÇÃO. AF_03/2023	INEL - INSTALAÇÃO ELÉTRICA/ELETRIFICAÇÃO E ILUMINAÇÃO	M	1,0000000	9,75	9,75	
Composição Auxiliar	88247	SINAPI	AUXILIAR DE ELETRICISTA COM ENCARGOS COMPLEMENTARES	SEDI - SERVIÇOS DIVERSOS	H	0,1340000	18,42	2,46	
Composição Auxiliar	88264	SINAPI	ELETRICISTA COM ENCARGOS COMPLEMENTARES	SEDI - SERVIÇOS DIVERSOS	H	0,1340000	24,55	3,28	
Insumo	00039244	SINAPI	ELETRODUTO PVC FLEXIVEL CORRUGADO, REFORÇADO, COR LARANJA, DE 25 MM, PARA LAJES E PISOS	Material	M	1,0170000	3,95	4,01	
				MO sem LS =>	4,25	LS =>	0,00	MO com LS =>	4,25
				Valor do BDI =>	2,54			Valor com BDI =>	12,29
						Quant. =>	500,0000000	Preço Total =>	6.145,00

10.19	Código	Banco	Descrição	Tipo	Und	Quant.	Valor Unit	Total	
Composição	92008	SINAPI	TOMADA BAIXA DE EMBUTIR (2 MÓDULOS), 2P+T 10 A, INCLUINDO SUPORTE E PLACA - FORNECIMENTO E INSTALAÇÃO. AF_03/2023	INEL - INSTALAÇÃO ELÉTRICA/ELETRIFICAÇÃO E ILUMINAÇÃO	UN	1,0000000	43,22	43,22	
Composição Auxiliar	91946	SINAPI	SUPORTE PARAFUSADO COM PLACA DE ENCAIXE 4" X 2" MÉDIO (1,30 M DO PISO) PARA PONTO ELÉTRICO - FORNECIMENTO E INSTALAÇÃO. AF_03/2023	INEL - INSTALAÇÃO ELÉTRICA/ELETRIFICAÇÃO E ILUMINAÇÃO	UN	1,0000000	9,82	9,82	
Composição Auxiliar	92006	SINAPI	TOMADA BAIXA DE EMBUTIR (2 MÓDULOS), 2P+T 10 A, SEM SUPORTE E SEM PLACA - FORNECIMENTO E INSTALAÇÃO. AF_03/2023	INEL - INSTALAÇÃO ELÉTRICA/ELETRIFICAÇÃO E ILUMINAÇÃO	UN	1,0000000	33,40	33,40	
				MO sem LS =>	17,44	LS =>	0,00	MO com LS =>	17,44
				Valor do BDI =>	11,29			Valor com BDI =>	54,51
						Quant. =>	150,0000000	Preço Total =>	8.176,50

10.20	Código	Banco	Descrição	Tipo	Und	Quant.	Valor Unit	Total	
Composição	92004	SINAPI	TOMADA MÉDIA DE EMBUTIR (2 MÓDULOS), 2P+T 10 A, INCLUINDO SUPORTE E PLACA - FORNECIMENTO E INSTALAÇÃO. AF_03/2023	INEL - INSTALAÇÃO ELÉTRICA/ELETRIFICAÇÃO E ILUMINAÇÃO	UN	1,0000000	49,71	49,71	
Composição Auxiliar	91946	SINAPI	SUPORTE PARAFUSADO COM PLACA DE ENCAIXE 4" X 2" MÉDIO (1,30 M DO PISO) PARA PONTO ELÉTRICO - FORNECIMENTO E INSTALAÇÃO. AF_03/2023	INEL - INSTALAÇÃO ELÉTRICA/ELETRIFICAÇÃO E ILUMINAÇÃO	UN	1,0000000	9,82	9,82	
Composição Auxiliar	92002	SINAPI	TOMADA MÉDIA DE EMBUTIR (2 MÓDULOS), 2P+T 10 A, SEM SUPORTE E SEM PLACA - FORNECIMENTO E INSTALAÇÃO. AF_03/2023	INEL - INSTALAÇÃO ELÉTRICA/ELETRIFICAÇÃO E ILUMINAÇÃO	UN	1,0000000	39,89	39,89	
				MO sem LS =>	22,23	LS =>	0,00	MO com LS =>	22,23
				Valor do BDI =>	12,99			Valor com BDI =>	62,70
						Quant. =>	150,0000000	Preço Total =>	9.405,00

10.21	Código	Banco	Descrição	Tipo	Und	Quant.	Valor Unit	Total	
Composição	91991	SINAPI	TOMADA ALTA DE EMBUTIR (1 MÓDULO), 2P+T 20 A, SEM SUPORTE E SEM PLACA - FORNECIMENTO E INSTALAÇÃO. AF_03/2023	INEL - INSTALAÇÃO ELÉTRICA/ELETRIFICAÇÃO E ILUMINAÇÃO	UN	1,0000000	31,75	31,75	
Composição Auxiliar	88247	SINAPI	AUXILIAR DE ELETRICISTA COM ENCARGOS COMPLEMENTARES	SEDI - SERVIÇOS DIVERSOS	H	0,5110000	18,42	9,41	
Composição Auxiliar	88264	SINAPI	ELETRICISTA COM ENCARGOS COMPLEMENTARES	SEDI - SERVIÇOS DIVERSOS	H	0,5110000	24,55	12,54	
Insumo	00038102	SINAPI	TOMADA 2P+T 20A, 250V (APENAS MODULO)	Material	UN	1,0000000	9,80	9,80	
				MO sem LS =>	16,23	LS =>	0,00	MO com LS =>	16,23
				Valor do BDI =>	8,29			Valor com BDI =>	40,04
						Quant. =>	150,0000000	Preço Total =>	6.006,00

10.22	Código	Banco	Descrição	Tipo	Und	Quant.	Valor Unit	Total
Composição	91953	SINAPI	INTERRUPTOR SIMPLES (1 MÓDULO), 10A/250V, INCLUINDO SUPORTE E PLACA - FORNECIMENTO E INSTALAÇÃO. AF_03/2023	INEL - INSTALAÇÃO ELÉTRICA/ELETRIFICAÇÃO E ILUMINAÇÃO	UN	1,0000000	26,51	26,51
Composição Auxiliar	91946	SINAPI	SUPORTE PARAFUSADO COM PLACA DE ENCAIXE 4" X 2" MÉDIO (1,30 M DO PISO) PARA PONTO ELÉTRICO - FORNECIMENTO E INSTALAÇÃO. AF_03/2023	INEL - INSTALAÇÃO ELÉTRICA/ELETRIFICAÇÃO E ILUMINAÇÃO	UN	1,0000000	9,82	9,82

BRENNA KEROLAYNNE OLIVEIRA DE SOUSA
MARTINS:05756158340
Assinado de forma digital por BRENNA KEROLAYNNE OLIVEIRA DE SOUSA MARTINS:05756158340
Dados: 2023.12.14 13:04:35 -03'00'

Composição Auxiliar	91952	SINAPI	INTERRUPTOR SIMPLES (1 MÓDULO), 10A/250V, SEM SUPORTE E SEM PLACA - FORNECIMENTO E INSTALAÇÃO. AF_03/2023	INEL - INSTALAÇÃO ELÉTRICA/ELETRIFICAÇÃO E ILUMINAÇÃO	UN	1,0000000	16,69	16,69	
				MO sem LS =>	11,42	LS =>	0,00	MO com LS =>	11,42
				Valor do BDI =>	6,92			Valor com BDI =>	33,43
						Quant. =>	150,0000000	Preço Total =>	5.014,50

10.23	Código	Banco	Descrição	Tipo	Und	Quant.	Valor Unit	Total	
Composição	91959	SINAPI	INTERRUPTOR SIMPLES (2 MÓDULOS), 10A/250V, INCLUINDO SUPORTE E PLACA - FORNECIMENTO E INSTALAÇÃO. AF_03/2023	INEL - INSTALAÇÃO ELÉTRICA/ELETRIFICAÇÃO E ILUMINAÇÃO	UN	1,0000000	40,54	40,54	
Composição Auxiliar	91946	SINAPI	SUPORTE PARAFUSADO COM PLACA DE ENCAIXE 4" X 2" MÉDIO (1,30 M DO PISO) PARA PONTO ELÉTRICO - FORNECIMENTO E INSTALAÇÃO. AF_03/2023	INEL - INSTALAÇÃO ELÉTRICA/ELETRIFICAÇÃO E ILUMINAÇÃO	UN	1,0000000	9,82	9,82	
Composição Auxiliar	91958	SINAPI	INTERRUPTOR SIMPLES (2 MÓDULOS), 10A/250V, SEM SUPORTE E SEM PLACA - FORNECIMENTO E INSTALAÇÃO. AF_03/2023	INEL - INSTALAÇÃO ELÉTRICA/ELETRIFICAÇÃO E ILUMINAÇÃO	UN	1,0000000	30,72	30,72	
				MO sem LS =>	16,83	LS =>	0,00	MO com LS =>	16,83
				Valor do BDI =>	10,59			Valor com BDI =>	51,13
						Quant. =>	150,0000000	Preço Total =>	7.669,50

10.24	Código	Banco	Descrição	Tipo	Und	Quant.	Valor Unit	Total	
Composição	401	ORSE	Fio rígido isolado em pvc 4,0mm2 (fio 10) - 450/750v / 70°C	Interligações até Quadro Geral - Fios e Cabos	m	1,0000000	8,17	8,17	
Composição Auxiliar	10549	ORSE	Encargos Complementares - Servente	Provisórios	h	0,1200000	3,74	0,44	
Composição Auxiliar	10552	ORSE	Encargos Complementares - Eletricista	Provisórios	h	0,1200000	3,58	0,42	
Insumo	00000944	SINAPI	FIO DE COBRE, SOLIDO, CLASSE 1, ISOLACAO EM PVC/A, ANTICHAMA BWF-B, 450/750V, SECAO NOMINAL 4 MM2	Material	M	1,0200000	3,65	3,72	
Insumo	00002436	SINAPI	ELETRICISTA (HORISTA)	Mão de Obra	H	0,1200000	18,25	2,19	
Insumo	00006111	SINAPI	SERVENTE DE OBRAS (HORISTA)	Mão de Obra	H	0,1200000	11,70	1,40	
				MO sem LS =>	3,59	LS =>	0,00	MO com LS =>	3,59
				Valor do BDI =>	2,13			Valor com BDI =>	10,30
						Quant. =>	1.000,0000000	Preço Total =>	10.300,00

10.25	Código	Banco	Descrição	Tipo	Und	Quant.	Valor Unit	Total	
Composição	3431	ORSE	Fio rígido isolado em pvc 6,0mm2 - 450/750v / 70°C	Conversão InfoWOrca	m	1,0000000	9,82	9,82	
Composição Auxiliar	10549	ORSE	Encargos Complementares - Servente	Provisórios	h	0,1200000	3,74	0,44	
Composição Auxiliar	10552	ORSE	Encargos Complementares - Eletricista	Provisórios	h	0,1200000	3,58	0,42	
Insumo	00000940	SINAPI	FIO DE COBRE, SOLIDO, CLASSE 1, ISOLACAO EM PVC/A, ANTICHAMA BWF-B, 450/750V, SECAO NOMINAL 6 MM2	Material	M	1,0200000	5,27	5,37	
Insumo	00002436	SINAPI	ELETRICISTA (HORISTA)	Mão de Obra	H	0,1200000	18,25	2,19	
Insumo	00006111	SINAPI	SERVENTE DE OBRAS (HORISTA)	Mão de Obra	H	0,1200000	11,70	1,40	
				MO sem LS =>	3,59	LS =>	0,00	MO com LS =>	3,59
				Valor do BDI =>	2,56			Valor com BDI =>	12,38
						Quant. =>	6.000,0000000	Preço Total =>	74.280,00

10.26	Código	Banco	Descrição	Tipo	Und	Quant.	Valor Unit	Total	
Composição	91924	SINAPI	CABO DE COBRE FLEXÍVEL ISOLADO, 1,5 MM², ANTI-CHAMA 450/750 V, PARA CIRCUITOS TERMINAIS - FORNECIMENTO E INSTALAÇÃO. AF_03/2023	INEL - INSTALAÇÃO ELÉTRICA/ELETRIFICAÇÃO E ILUMINAÇÃO	M	1,0000000	2,62	2,62	
Composição Auxiliar	88247	SINAPI	AUXILIAR DE ELETRICISTA COM ENCARGOS COMPLEMENTARES	SEDI - SERVIÇOS DIVERSOS	H	0,0230000	18,42	0,42	
Composição Auxiliar	88264	SINAPI	ELETRICISTA COM ENCARGOS COMPLEMENTARES	SEDI - SERVIÇOS DIVERSOS	H	0,0230000	24,55	0,56	
Insumo	00001013	SINAPI	CABO DE COBRE, FLEXÍVEL, CLASSE 4 OU 5, ISOLACAO EM PVC/A, ANTICHAMA BWF-B, 1 CONDUTOR, 450/750 V, SECAO NOMINAL 1,5 MM2	Material	M	1,2434000	1,30	1,61	
Insumo	00021127	SINAPI	FITA ISOLANTE ADESIVA ANTICHAMA, USO ATE 750 V, EM ROLO DE 19 MM X 5 M	Material	UN	0,0094000	4,15	0,03	
				MO sem LS =>	0,72	LS =>	0,00	MO com LS =>	0,72
				Valor do BDI =>	0,68			Valor com BDI =>	3,30
						Quant. =>	10.000,0000000	Preço Total =>	33.000,00

10.27	Código	Banco	Descrição	Tipo	Und	Quant.	Valor Unit	Total	
Composição	91926	SINAPI	CABO DE COBRE FLEXÍVEL ISOLADO, 2,5 MM², ANTI-CHAMA 450/750 V, PARA CIRCUITOS TERMINAIS - FORNECIMENTO E INSTALAÇÃO. AF_03/2023	INEL - INSTALAÇÃO ELÉTRICA/ELETRIFICAÇÃO E ILUMINAÇÃO	M	1,0000000	3,84	3,84	
Composição Auxiliar	88247	SINAPI	AUXILIAR DE ELETRICISTA COM ENCARGOS COMPLEMENTARES	SEDI - SERVIÇOS DIVERSOS	H	0,0290000	18,42	0,53	
Composição Auxiliar	88264	SINAPI	ELETRICISTA COM ENCARGOS COMPLEMENTARES	SEDI - SERVIÇOS DIVERSOS	H	0,0290000	24,55	0,71	
Insumo	00001014	SINAPI	CABO DE COBRE, FLEXÍVEL, CLASSE 4 OU 5, ISOLACAO EM PVC/A, ANTICHAMA BWF-B, 1 CONDUTOR, 450/750 V, SECAO NOMINAL 2,5 MM2	Material	M	1,2434000	2,07	2,57	
Insumo	00021127	SINAPI	FITA ISOLANTE ADESIVA ANTICHAMA, USO ATE 750 V, EM ROLO DE 19 MM X 5 M	Material	UN	0,0094000	4,15	0,03	
				MO sem LS =>	0,91	LS =>	0,00	MO com LS =>	0,91
				Valor do BDI =>	1,00			Valor com BDI =>	4,84
						Quant. =>	10.000,0000000	Preço Total =>	48.400,00



BRENNNA KEROLAYNNE OLIVEIRA DE SOUSA

 Assinado de forma digital por BRENNNA KEROLAYNNE OLIVEIRA DE SOUSA MARTINS:05756158340

 Dados: 2023.12.14 13:05:32 -03'00'

10.28	Código	Banco	Descrição	Tipo	Und	Quant.	Valor Unit	Total		
Composição	91929	SINAPI	CABO DE COBRE FLEXÍVEL ISOLADO, 4 MM², ANTI-CHAMA 0,6/1,0 KV, PARA CIRCUITOS TERMINAIS - FORNECIMENTO E INSTALAÇÃO. AF_03/2023	INEL - INSTALAÇÃO ELÉTRICA/ELETRIFICAÇÃO E ILUMINAÇÃO	M	1,0000000	6,37	6,37		
Composição Auxiliar	88247	SINAPI	AUXILIAR DE ELETRICISTA COM ENCARGOS COMPLEMENTARES	SEDI - SERVIÇOS DIVERSOS	H	0,0390000	18,42	0,71		
Composição Auxiliar	88264	SINAPI	ELETRICISTA COM ENCARGOS COMPLEMENTARES	SEDI - SERVIÇOS DIVERSOS	H	0,0390000	24,55	0,95		
Insumo	00001021	SINAPI	CABO DE COBRE, FLEXÍVEL, CLASSE 4 OU 5, ISOLACAO EM PVC/A, ANTICHAMA BWF-B, COBERTURA PVC-ST1, ANTICHAMA BWF-B, 1 CONDUTOR, 0,6/1 KV, SECAO NOMINAL 4 MM2	Material	M	1,2434000	3,77	4,68		
Insumo	00021127	SINAPI	FITA ISOLANTE ADESIVA ANTICHAMA, USO ATE 750 V, EM ROLO DE 19 MM X 5 M	Material	UN	0,0094000	4,15	0,03		
					MO sem LS =>	1,23	LS =>	0,00	MO com LS =>	1,23
					Valor do BDI =>	1,66			Valor com BDI =>	8,03
						Quant. =>	10,000,000000	Preço Total =>	80,300,00	

10.29	Código	Banco	Descrição	Tipo	Und	Quant.	Valor Unit	Total		
Composição	91930	SINAPI	CABO DE COBRE FLEXÍVEL ISOLADO, 6 MM², ANTI-CHAMA 450/750 V, PARA CIRCUITOS TERMINAIS - FORNECIMENTO E INSTALAÇÃO. AF_03/2023	INEL - INSTALAÇÃO ELÉTRICA/ELETRIFICAÇÃO E ILUMINAÇÃO	M	1,0000000	8,33	8,33		
Composição Auxiliar	88247	SINAPI	AUXILIAR DE ELETRICISTA COM ENCARGOS COMPLEMENTARES	SEDI - SERVIÇOS DIVERSOS	H	0,0510000	18,42	0,93		
Composição Auxiliar	88264	SINAPI	ELETRICISTA COM ENCARGOS COMPLEMENTARES	SEDI - SERVIÇOS DIVERSOS	H	0,0510000	24,55	1,25		
Insumo	00000982	SINAPI	CABO DE COBRE, FLEXÍVEL, CLASSE 4 OU 5, ISOLACAO EM PVC/A, ANTICHAMA BWF-B, 1 CONDUTOR, 450/750 V, SECAO NOMINAL 6 MM2	Material	M	1,2434000	4,93	6,12		
Insumo	00021127	SINAPI	FITA ISOLANTE ADESIVA ANTICHAMA, USO ATE 750 V, EM ROLO DE 19 MM X 5 M	Material	UN	0,0094000	4,15	0,03		
					MO sem LS =>	1,61	LS =>	0,00	MO com LS =>	1,61
					Valor do BDI =>	2,17			Valor com BDI =>	10,50
						Quant. =>	10,000,000000	Preço Total =>	105,000,00	

10.30	Código	Banco	Descrição	Tipo	Und	Quant.	Valor Unit	Total		
Composição	91932	SINAPI	CABO DE COBRE FLEXÍVEL ISOLADO, 10 MM², ANTI-CHAMA 450/750 V, PARA CIRCUITOS TERMINAIS - FORNECIMENTO E INSTALAÇÃO. AF_03/2023	INEL - INSTALAÇÃO ELÉTRICA/ELETRIFICAÇÃO E ILUMINAÇÃO	M	1,0000000	14,99	14,99		
Composição Auxiliar	88247	SINAPI	AUXILIAR DE ELETRICISTA COM ENCARGOS COMPLEMENTARES	SEDI - SERVIÇOS DIVERSOS	H	0,0760000	18,42	1,39		
Composição Auxiliar	88264	SINAPI	ELETRICISTA COM ENCARGOS COMPLEMENTARES	SEDI - SERVIÇOS DIVERSOS	H	0,0760000	24,55	1,86		
Insumo	00000980	SINAPI	CABO DE COBRE, FLEXÍVEL, CLASSE 4 OU 5, ISOLACAO EM PVC/A, ANTICHAMA BWF-B, 1 CONDUTOR, 450/750 V, SECAO NOMINAL 10 MM2	Material	M	1,2434000	9,42	11,71		
Insumo	00021127	SINAPI	FITA ISOLANTE ADESIVA ANTICHAMA, USO ATE 750 V, EM ROLO DE 19 MM X 5 M	Material	UN	0,0094000	4,15	0,03		
					MO sem LS =>	2,41	LS =>	0,00	MO com LS =>	2,41
					Valor do BDI =>	3,91			Valor com BDI =>	18,90
						Quant. =>	10,000,000000	Preço Total =>	189,000,00	

10.31	Código	Banco	Descrição	Tipo	Und	Quant.	Valor Unit	Total		
Composição	91899	SINAPI	CURVA 90 GRAUS PARA ELETRODUTO, PVC, ROSCÁVEL, DN 20 MM (1/2"), PARA CIRCUITOS TERMINAIS, INSTALADA EM LAJE - FORNECIMENTO E INSTALAÇÃO. AF_03/2023	INEL - INSTALAÇÃO ELÉTRICA/ELETRIFICAÇÃO E ILUMINAÇÃO	UN	1,0000000	9,08	9,08		
Composição Auxiliar	88247	SINAPI	AUXILIAR DE ELETRICISTA COM ENCARGOS COMPLEMENTARES	SEDI - SERVIÇOS DIVERSOS	H	0,1380000	18,42	2,54		
Composição Auxiliar	88264	SINAPI	ELETRICISTA COM ENCARGOS COMPLEMENTARES	SEDI - SERVIÇOS DIVERSOS	H	0,1380000	24,55	3,38		
Insumo	00001870	SINAPI	CURVA 90 GRAUS, LONGA, DE PVC RIGIDO ROSCAVEL, DE 1/2", PARA ELETRODUTO	Material	UN	1,0000000	3,16	3,16		
					MO sem LS =>	4,38	LS =>	0,00	MO com LS =>	4,38
					Valor do BDI =>	2,37			Valor com BDI =>	11,45
						Quant. =>	25,00000000	Preço Total =>	286,25	

10.32	Código	Banco	Descrição	Tipo	Und	Quant.	Valor Unit	Total		
Composição	448	ORSE	Disjuntor termomagnético bipolar 10 A, padrão NEMA (Americano - linha preta)	Fusíveis, Disjuntores e Chaves	un	1,0000000	51,95	51,95		
Composição Auxiliar	10549	ORSE	Encargos Complementares - Servente	Provisórios	h	0,6000000	3,74	2,24		
Composição Auxiliar	10552	ORSE	Encargos Complementares - Eletricista	Provisórios	h	0,6000000	3,58	2,14		
Insumo	822	ORSE	Disjuntor bipolar 10 A, padrão NEMA (linha preta) corrente de interrupção SKA, ref.: eletromar ou similar un	Material	un	1,0000000	29,60	29,60		
Insumo	00002436	SINAPI	ELETRICISTA (HORISTA)	Mão de Obra	H	0,6000000	18,25	10,95		
Insumo	00006111	SINAPI	SERVENTE DE OBRAS (HORISTA)	Mão de Obra	H	0,6000000	11,70	7,02		
					MO sem LS =>	17,97	LS =>	0,00	MO com LS =>	17,97
					Valor do BDI =>	13,57			Valor com BDI =>	65,52
						Quant. =>	25,00000000	Preço Total =>	1.638,00	

10.33	Código	Banco	Descrição	Tipo	Und	Quant.	Valor Unit	Total
Composição	91902	SINAPI	CURVA 90 GRAUS PARA ELETRODUTO, PVC, ROSCÁVEL, DN 25 MM (3/4"), PARA CIRCUITOS TERMINAIS, INSTALADA EM LAJE - FORNECIMENTO E INSTALAÇÃO. AF_03/2023	INEL - INSTALAÇÃO ELÉTRICA/ELETRIFICAÇÃO E ILUMINAÇÃO	UN	1,0000000	10,15	10,15

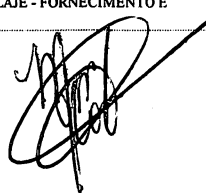

BRENNA KEROLAYNNE OLIVEIRA DE SOUSA

 Assinado de forma digital por BRENNA KEROLAYNNE OLIVEIRA DE SOUSA MARTINS:05756158340

 Dados: 2023.12.14 13:06:05 -03'00'

Composição Auxiliar	88247	SINAPI	AUXILIAR DE ELETRICISTA COM ENCARGOS COMPLEMENTARES	SEDI - SERVIÇOS DIVERSOS	H	0,1620000	18,42	2,98		
Composição Auxiliar	88264	SINAPI	ELETRICISTA COM ENCARGOS COMPLEMENTARES	SEDI - SERVIÇOS DIVERSOS	H	0,1620000	24,55	3,97		
Insumo	00001879	SINAPI	CURVA 90 GRAUS, LONGA, DE PVC RIGIDO ROSCAVEL, DE 3/4", PARA ELETRODUTO	Material	UN	1,0000000	3,20	3,20		
					MO sem LS =>	5,14	LS =>	0,00	MO com LS =>	5,14
					Valor do BDI =>	2,65			Valor com BDI =>	12,80
						Quant. =>	25,0000000	Preço Total =>	320,00	

10.34	Código	Banco	Descrição	Tipo	Und	Quant.	Valor Unit	Total		
Composição	91893	SINAPI	CURVA 90 GRAUS PARA ELETRODUTO, PVC, ROSCÁVEL, DN 32 MM (1"), PARA CIRCUITOS TERMINAIS, INSTALADA EM FORRO - FORNECIMENTO E INSTALAÇÃO. AF_03/2023	INEL - INSTALAÇÃO ELÉTRICA/ELETRIFICAÇÃO E ILUMINAÇÃO	UN	1,0000000	15,16	15,16		
Composição Auxiliar	88247	SINAPI	AUXILIAR DE ELETRICISTA COM ENCARGOS COMPLEMENTARES	SEDI - SERVIÇOS DIVERSOS	H	0,2400000	18,42	4,42		
Composição Auxiliar	88264	SINAPI	ELETRICISTA COM ENCARGOS COMPLEMENTARES	SEDI - SERVIÇOS DIVERSOS	H	0,2400000	24,55	5,89		
Insumo	00001884	SINAPI	CURVA 90 GRAUS, LONGA, DE PVC RIGIDO ROSCAVEL, DE 1", PARA ELETRODUTO	Material	UN	1,0000000	4,85	4,85		
					MO sem LS =>	7,62	LS =>	0,00	MO com LS =>	7,62
					Valor do BDI =>	3,96			Valor com BDI =>	19,12
						Quant. =>	25,0000000	Preço Total =>	478,00	

10.35	Código	Banco	Descrição	Tipo	Und	Quant.	Valor Unit	Total		
Composição	93018	SINAPI	CURVA 90 GRAUS PARA ELETRODUTO, PVC, ROSCÁVEL, DN 50 MM (1 1/2"), PARA REDE ENTERRADA DE DISTRIBUIÇÃO DE ENERGIA ELÉTRICA - FORNECIMENTO E INSTALAÇÃO. AF_12/2021	INEL - INSTALAÇÃO ELÉTRICA/ELETRIFICAÇÃO E ILUMINAÇÃO EXTERNA	UN	1,0000000	21,08	21,08		
Composição Auxiliar	88247	SINAPI	AUXILIAR DE ELETRICISTA COM ENCARGOS COMPLEMENTARES	SEDI - SERVIÇOS DIVERSOS	H	0,3365000	18,42	6,19		
Composição Auxiliar	88264	SINAPI	ELETRICISTA COM ENCARGOS COMPLEMENTARES	SEDI - SERVIÇOS DIVERSOS	H	0,3365000	24,55	8,26		
Insumo	00001875	SINAPI	CURVA 90 GRAUS, LONGA, DE PVC RIGIDO ROSCAVEL, DE 1 1/2", PARA ELETRODUTO	Material	UN	1,0000000	6,63	6,63		
					MO sem LS =>	10,69	LS =>	0,00	MO com LS =>	10,69
					Valor do BDI =>	5,51			Valor com BDI =>	26,59
						Quant. =>	25,0000000	Preço Total =>	664,75	

11	Código	Banco	Descrição	Tipo	Und	Quant.	Valor Unit	Total		
MANUTENÇÃO DE INSTALAÇÕES HIDRAULICAS									216.436,55	
Composição	89355	SINAPI	TUBO, PVC, SOLDÁVEL, DN 20MM, INSTALADO EM RAMAL OU SUB-RAMAL DE ÁGUA - FORNECIMENTO E INSTALAÇÃO. AF_06/2022	INHI - INSTALAÇÕES HIDROS SANITÁRIAS	M	1,0000000	16,98	16,98		
Composição Auxiliar	88248	SINAPI	AUXILIAR DE ENCANADOR OU BOMBEIRO HIDRÁULICO COM ENCARGOS COMPLEMENTARES	SEDI - SERVIÇOS DIVERSOS	H	0,3279000	17,50	5,73		
Composição Auxiliar	88267	SINAPI	ENCANADOR OU BOMBEIRO HIDRÁULICO COM ENCARGOS COMPLEMENTARES	SEDI - SERVIÇOS DIVERSOS	H	0,3279000	21,78	7,14		
Insumo	00009867	SINAPI	TUBO PVC, SOLDÁVEL, DE 20 MM, AGUA FRIA (NBR-5648)	Material	M	1,0493000	3,79	3,97		
Insumo	00038383	SINAPI	LIXA D'AGUA EM FOLHA, GRAO 130	Material	UN	0,0765000	1,86	0,14		
					MO sem LS =>	9,64	LS =>	0,00	MO com LS =>	9,64
					Valor do BDI =>	4,43			Valor com BDI =>	21,41
						Quant. =>	850,0000000	Preço Total =>	18.198,50	

11.2	Código	Banco	Descrição	Tipo	Und	Quant.	Valor Unit	Total		
Composição	89356	SINAPI	TUBO, PVC, SOLDÁVEL, DN 25MM, INSTALADO EM RAMAL OU SUB-RAMAL DE ÁGUA - FORNECIMENTO E INSTALAÇÃO. AF_06/2022	INHI - INSTALAÇÕES HIDROS SANITÁRIAS	M	1,0000000	19,57	19,57		
Composição Auxiliar	88248	SINAPI	AUXILIAR DE ENCANADOR OU BOMBEIRO HIDRÁULICO COM ENCARGOS COMPLEMENTARES	SEDI - SERVIÇOS DIVERSOS	H	0,3800000	17,50	6,65		
Composição Auxiliar	88267	SINAPI	ENCANADOR OU BOMBEIRO HIDRÁULICO COM ENCARGOS COMPLEMENTARES	SEDI - SERVIÇOS DIVERSOS	H	0,3800000	21,78	8,27		
Insumo	00009868	SINAPI	TUBO PVC, SOLDÁVEL, DE 25 MM, AGUA FRIA (NBR-5648)	Material	M	1,0493000	4,28	4,49		
Insumo	00038383	SINAPI	LIXA D'AGUA EM FOLHA, GRAO 100	Material	UN	0,0886000	1,86	0,16		
					MO sem LS =>	11,18	LS =>	0,00	MO com LS =>	11,18
					Valor do BDI =>	5,11			Valor com BDI =>	24,68
						Quant. =>	850,0000000	Preço Total =>	20.978,00	

11.3	Código	Banco	Descrição	Tipo	Und	Quant.	Valor Unit	Total		
Composição	89357	SINAPI	TUBO, PVC, SOLDÁVEL, DN 32MM, INSTALADO EM RAMAL OU SUB-RAMAL DE ÁGUA - FORNECIMENTO E INSTALAÇÃO. AF_06/2022	INHI - INSTALAÇÕES HIDROS SANITÁRIAS	M	1,0000000	27,66	27,66		
Composição Auxiliar	88248	SINAPI	AUXILIAR DE ENCANADOR OU BOMBEIRO HIDRÁULICO COM ENCARGOS COMPLEMENTARES	SEDI - SERVIÇOS DIVERSOS	H	0,4530000	17,50	7,92		
Composição Auxiliar	88267	SINAPI	ENCANADOR OU BOMBEIRO HIDRÁULICO COM ENCARGOS COMPLEMENTARES	SEDI - SERVIÇOS DIVERSOS	H	0,4530000	21,78	9,86		
Insumo	00009869	SINAPI	TUBO PVC, SOLDÁVEL, DE 32 MM, AGUA FRIA (NBR-5648)	Material	M	1,0493000	9,24	9,69		
Insumo	00038383	SINAPI	LIXA D'AGUA EM FOLHA, GRAO 100	Material	UN	0,1056000	1,86	0,19		
					MO sem LS =>	13,32	LS =>	0,00	MO com LS =>	13,32
					Valor do BDI =>	7,25			Valor com BDI =>	34,89

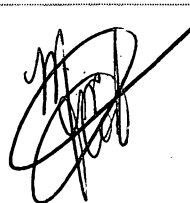

BRENNNA KEROLAYNNE OLIVEIRA DE SOUSA

 Assinado de forma digital por BRENNNA KEROLAYNNE OLIVEIRA DE SOUSA MARTINS:05756158340

 DADOS: 2023.12.14 13:06:37 -03'00'

Quant. => 850,0000000 Preço Total => 29.656,50

11.4	Código	Banco	Descrição	Tipo	Und	Quant	Valor Unit	Total
Composição	94650	SINAPI	TUBO, PVC, SOLDÁVEL, DN 40 MM, INSTALADO EM RESERVAÇÃO DE ÁGUA DE EDIFICAÇÃO QUE POSSUA RESERVATÓRIO DE FIBRA/FIBROCIMENTO FORNECIMENTO E INSTALAÇÃO. AF_06/2016	INHI - INSTALAÇÕES HIDROS SANITÁRIAS	M	1,0000000	22,32	22,32
Composição Auxiliar	88248	SINAPI	AUXILIAR DE ENCANADOR OU BOMBEIRO HIDRÁULICO COM ENCARGOS COMPLEMENTARES	SEDI - SERVIÇOS DIVERSOS	H	0,1890000	17,50	3,30
Composição Auxiliar	88267	SINAPI	ENCANADOR OU BOMBEIRO HIDRÁULICO COM ENCARGOS COMPLEMENTARES	SEDI - SERVIÇOS DIVERSOS	H	0,1890000	21,78	4,11
Insumo	00009874	SINAPI	TUBO PVC, SOLDÁVEL, DE 40 MM, AGUA FRIA (NBR-5648)	Material	M	1,0270000	14,50	14,89
Insumo	00038383	SINAPI	LIXA D'AGUA EM FOLHA, GRAO 100	Material	UN	0,0110000	1,86	0,02

MO sem LS => 5,55 LS => 0,00 MO com LS => 5,55
Valor do BDI => 5,83 Valor com BDI => 28,15

Quant. => 850,0000000 Preço Total => 23.927,50

11.5	Código	Banco	Descrição	Tipo	Und	Quant	Valor Unit	Total
Composição	89449	SINAPI	TUBO, PVC, SOLDÁVEL, DN 50MM, INSTALADO EM PRUMADA DE ÁGUA - FORNECIMENTO E INSTALAÇÃO. AF_06/2022	INHI - INSTALAÇÕES HIDROS SANITÁRIAS	M	1,0000000	18,03	18,03
Composição Auxiliar	88248	SINAPI	AUXILIAR DE ENCANADOR OU BOMBEIRO HIDRÁULICO COM ENCARGOS COMPLEMENTARES	SEDI - SERVIÇOS DIVERSOS	H	0,0341000	17,50	0,59
Composição Auxiliar	88267	SINAPI	ENCANADOR OU BOMBEIRO HIDRÁULICO COM ENCARGOS COMPLEMENTARES	SEDI - SERVIÇOS DIVERSOS	H	0,0341000	21,78	0,74
Insumo	00009875	SINAPI	TUBO PVC, SOLDÁVEL, DE 50 MM, AGUA FRIA (NBR-5648)	Material	M	1,0493000	15,91	16,69
Insumo	00038383	SINAPI	LIXA D'AGUA EM FOLHA, GRAO 100	Material	UN	0,0080000	1,86	0,01

MO sem LS => 0,99 LS => 0,00 MO com LS => 0,99
Valor do BDI => 4,71 Valor com BDI => 22,74

Quant. => 850,0000000 Preço Total => 19.329,00

11.6	Código	Banco	Descrição	Tipo	Und	Quant	Valor Unit	Total
Composição	89451	SINAPI	TUBO, PVC, SOLDÁVEL, DN 75MM, INSTALADO EM PRUMADA DE ÁGUA - FORNECIMENTO E INSTALAÇÃO. AF_06/2022	INHI - INSTALAÇÕES HIDROS SANITÁRIAS	M	1,0000000	47,45	47,45
Composição Auxiliar	88248	SINAPI	AUXILIAR DE ENCANADOR OU BOMBEIRO HIDRÁULICO COM ENCARGOS COMPLEMENTARES	SEDI - SERVIÇOS DIVERSOS	H	0,0494000	17,50	0,86
Composição Auxiliar	88267	SINAPI	ENCANADOR OU BOMBEIRO HIDRÁULICO COM ENCARGOS COMPLEMENTARES	SEDI - SERVIÇOS DIVERSOS	H	0,0494000	21,78	1,07
Insumo	00009871	SINAPI	TUBO PVC, SOLDÁVEL, DE 75 MM, AGUA FRIA (NBR-5648)	Material	M	1,0493000	43,37	45,50
Insumo	00038383	SINAPI	LIXA D'AGUA EM FOLHA, GRAO 100	Material	UN	0,0115000	1,86	0,02

MO sem LS => 1,45 LS => 0,00 MO com LS => 1,45
Valor do BDI => 12,40 Valor com BDI => 59,85

Quant. => 700,0000000 Preço Total => 41.895,00

11.7	Código	Banco	Descrição	Tipo	Und	Quant	Valor Unit	Total
Composição	94496	SINAPI	REGISTRO DE GAVETA BRUTO, LATÃO, ROSCÁVEL, 1 1/4" - FORNECIMENTO E INSTALAÇÃO. AF_08/2021	INHI - INSTALAÇÕES HIDROS SANITÁRIAS	UN	1,0000000	63,75	63,75
Composição Auxiliar	88248	SINAPI	AUXILIAR DE ENCANADOR OU BOMBEIRO HIDRÁULICO COM ENCARGOS COMPLEMENTARES	SEDI - SERVIÇOS DIVERSOS	H	0,2021000	17,50	3,53
Composição Auxiliar	88267	SINAPI	ENCANADOR OU BOMBEIRO HIDRÁULICO COM ENCARGOS COMPLEMENTARES	SEDI - SERVIÇOS DIVERSOS	H	0,2021000	21,78	4,40
Insumo	00003148	SINAPI	FITA VEDA ROSCA EM ROLOS DE 18 MM X 50 M (L X C)	Material	UN	0,0168000	14,20	0,23
Insumo	00006017	SINAPI	REGISTRO GAVETA BRUTO EM LATAO FORJADO, BITOLA 1 1/4" (REF 1509)	Material	UN	1,0000000	55,59	55,59

MO sem LS => 5,94 LS => 0,00 MO com LS => 5,94
Valor do BDI => 16,66 Valor com BDI => 80,41

Quant. => 25,0000000 Preço Total => 2.010,25

11.8	Código	Banco	Descrição	Tipo	Und	Quant	Valor Unit	Total
Composição	94497	SINAPI	REGISTRO DE GAVETA BRUTO, LATÃO, ROSCÁVEL, 1 1/2" - FORNECIMENTO E INSTALAÇÃO. AF_08/2021	INHI - INSTALAÇÕES HIDROS SANITÁRIAS	UN	1,0000000	80,78	80,78
Composição Auxiliar	88248	SINAPI	AUXILIAR DE ENCANADOR OU BOMBEIRO HIDRÁULICO COM ENCARGOS COMPLEMENTARES	SEDI - SERVIÇOS DIVERSOS	H	0,2633000	17,50	4,60
Composição Auxiliar	88267	SINAPI	ENCANADOR OU BOMBEIRO HIDRÁULICO COM ENCARGOS COMPLEMENTARES	SEDI - SERVIÇOS DIVERSOS	H	0,2633000	21,78	5,73
Insumo	00003148	SINAPI	FITA VEDA ROSCA EM ROLOS DE 18 MM X 50 M (L X C)	Material	UN	0,0192000	14,20	0,27
Insumo	00006010	SINAPI	REGISTRO GAVETA BRUTO EM LATAO FORJADO, BITOLA 1 1/2" (REF 1509)	Material	UN	1,0000000	70,18	70,18

MO sem LS => 7,74 LS => 0,00 MO com LS => 7,74
Valor do BDI => 21,11 Valor com BDI => 101,89

Quant. => 25,0000000 Preço Total => 2.547,25

11.9	Código	Banco	Descrição	Tipo	Und	Quant	Valor Unit	Total
Composição	94495	SINAPI	REGISTRO DE GAVETA BRUTO, LATÃO, ROSCÁVEL, 1" - FORNECIMENTO E INSTALAÇÃO. AF_08/2021	INHI - INSTALAÇÕES HIDROS SANITÁRIAS	UN	1,0000000	46,79	46,79
Composição Auxiliar	88248	SINAPI	AUXILIAR DE ENCANADOR OU BOMBEIRO HIDRÁULICO COM ENCARGOS COMPLEMENTARES	SEDI - SERVIÇOS DIVERSOS	H	0,1485000	17,50	2,59
Composição Auxiliar	88267	SINAPI	ENCANADOR OU BOMBEIRO HIDRÁULICO COM ENCARGOS COMPLEMENTARES	SEDI - SERVIÇOS DIVERSOS	H	0,1485000	21,78	3,23
Insumo	00003148	SINAPI	FITA VEDA ROSCA EM ROLOS DE 18 MM X 50 M (L X C)	Material	UN	0,0132000	14,20	0,18

BRENNIA KEROLAYNNE OLIVEIRA DE SOUSA
MARTINS:05756158340
Assinado de forma digital por BRENNIA KEROLAYNNE OLIVEIRA DE SOUSA MARTINS:05756158340
Dados: 2023.12.14 13:07:10 -03'00'

Insumo	00006019	SINAPI	REGISTRO GAVETA BRUTO EM LATAO FORJADO, BITOLA 1 " (REF 1509)	Material	UN	1,0000000	40,79	40,79	
				MO sem LS =>	4,36	LS =>	0,00	MO com LS =>	4,36
				Valor do BDI =>	12,23			Valor com BDI =>	59,02
						Quant. =>	25,0000000	Preço Total =>	1.475,50

11.11	Código	Banco	Descrição	Tipo	Und	Quant.	Valor Unit	Total	
Composição	89358	SINAPI	JOELHO 90 GRAUS, PVC, SOLDÁVEL, DN 20MM, INSTALADO EM RAMAL OU SUB-RAMAL DE ÁGUA - FORNECIMENTO E INSTALAÇÃO. AF_06/2022	INHI - INSTALAÇÕES HIDROS SANITÁRIAS	UN	1,0000000	6,38	6,38	
Composição Auxiliar	88248	SINAPI	AUXILIAR DE ENCANADOR OU BOMBEIRO HIDRÁULICO COM ENCARGOS COMPLEMENTARES	SEDI - SERVIÇOS DIVERSOS	H	0,1311000	17,50	2,29	
Composição Auxiliar	88267	SINAPI	ENCANADOR OU BOMBEIRO HIDRÁULICO COM ENCARGOS COMPLEMENTARES	SEDI - SERVIÇOS DIVERSOS	H	0,1311000	21,78	2,85	
Insumo	00000122	SINAPI	ADESIVO PLASTICO PARA PVC, FRASCO COM *850* GR	Material	UN	0,0047000	51,16	0,24	
Insumo	00003542	SINAPI	JOELHO PVC, SOLDÁVEL, 90 GRAUS, 20 MM, COR MARROM, PARA AGUA FRIA PREDIAL	Material	UN	1,0000000	0,61	0,61	
Insumo	00020083	SINAPI	SOLUCAO PREPARADORA / LIMPADORA PARA PVC, FRASCO COM 1000 CM3	Material	UN	0,0060000	57,97	0,34	
Insumo	00038383	SINAPI	LIXA D'AGUA EM FOLHA, GRAO 100	Material	UN	0,0291000	1,86	0,05	
				MO sem LS =>	3,85	LS =>	0,00	MO com LS =>	3,85
				Valor do BDI =>	1,66			Valor com BDI =>	8,04
						Quant. =>	150,0000000	Preço Total =>	1.206,00

11.12	Código	Banco	Descrição	Tipo	Und	Quant.	Valor Unit	Total	
Composição	90373	SINAPI	JOELHO 90 GRAUS COM BUCHA DE LATÃO, PVC, SOLDÁVEL, DN 25MM, X 1/2 INSTALADO EM RAMAL OU SUB-RAMAL DE ÁGUA - FORNECIMENTO E INSTALAÇÃO. AF_06/2022	INHI - INSTALAÇÕES HIDROS SANITÁRIAS	UN	1,0000000	11,41	11,41	
Composição Auxiliar	88248	SINAPI	AUXILIAR DE ENCANADOR OU BOMBEIRO HIDRÁULICO COM ENCARGOS COMPLEMENTARES	SEDI - SERVIÇOS DIVERSOS	H	0,1312000	17,50	2,29	
Composição Auxiliar	88267	SINAPI	ENCANADOR OU BOMBEIRO HIDRÁULICO COM ENCARGOS COMPLEMENTARES	SEDI - SERVIÇOS DIVERSOS	H	0,1312000	21,78	2,85	
Insumo	00000122	SINAPI	ADESIVO PLASTICO PARA PVC, FRASCO COM *850* GR	Material	UN	0,0059000	51,16	0,30	
Insumo	00020083	SINAPI	SOLUCAO PREPARADORA / LIMPADORA PARA PVC, FRASCO COM 1000 CM3	Material	UN	0,0070000	57,97	0,40	
Insumo	00020147	SINAPI	JOELHO PVC, SOLDÁVEL, COM BUCHA DE LATAO, 90 GRAUS, 25 MM X 1/2". PARA AGUA FRIA PREDIAL	Material	UN	1,0000000	5,52	5,52	
Insumo	00038383	SINAPI	LIXA D'AGUA EM FOLHA, GRAO :100	Material	UN	0,0315000	1,86	0,05	
				MO sem LS =>	3,86	LS =>	0,00	MO com LS =>	3,86
				Valor do BDI =>	2,98			Valor com BDI =>	14,39
						Quant. =>	150,0000000	Preço Total =>	2.158,50

11.13	Código	Banco	Descrição	Tipo	Und	Quant.	Valor Unit	Total	
Composição	1135	ORSE	Joelho 90° de pvc rígido soldável, marrom diâm = 25mm	Tubos e Conexões de PVC Rígido Soldável	un	1,0000000	7,70	7,70	
Composição Auxiliar	10549	ORSE	Encargos Complementares - Servente	Provisórios	h	0,1800000	3,74	0,67	
Composição Auxiliar	10554	ORSE	Encargos Complementares - Encanador	Provisórios	h	0,1800000	3,65	0,65	
Insumo	138	ORSE	Adesivo pvc em frasco de 850 gramas kg	Material	tubo	0,0060000	71,96	0,43	
Insumo	2036	ORSE	Solucao limpadora pvc l	Material	l	0,0020000	69,30	0,13	
Insumo	00002696	SINAPI	ENCANADOR OU BOMBEIRO HIDRAULICO (HORISTA)	Mão de Obra	H	0,1800000	16,55	2,97	
Insumo	00003529	SINAPI	JOELHO PVC, SOLDÁVEL, 90 GRAUS, 25 MM, COR MARROM, PARA AGUA FRIA PREDIAL	Material	UN	1,0000000	0,75	0,75	
Insumo	00006111	SINAPI	SERVENTE DE OBRAS (HORISTA)	Mão de Obra	H	0,1800000	11,70	2,10	
				MO sem LS =>	5,07	LS =>	0,00	MO com LS =>	5,07
				Valor do BDI =>	2,01			Valor com BDI =>	9,71
						Quant. =>	150,0000000	Preço Total =>	1.456,50

11.14	Código	Banco	Descrição	Tipo	Und	Quant.	Valor Unit	Total	
Composição	1136	ORSE	Joelho 90° de pvc rígido soldável, marrom diâm = 32mm	Tubos e Conexões de PVC Rígido Soldável	un	1,0000000	9,66	9,66	
Composição Auxiliar	10549	ORSE	Encargos Complementares - Servente	Provisórios	h	0,1800000	3,74	0,67	
Composição Auxiliar	10554	ORSE	Encargos Complementares - Encanador	Provisórios	h	0,1800000	3,65	0,65	
Insumo	138	ORSE	Adesivo pvc em frasco de 850 gramas kg	Material	tubo	0,0080000	71,96	0,57	
Insumo	2036	ORSE	Solucao limpadora pvc l	Material	l	0,0030000	69,30	0,20	
Insumo	00002696	SINAPI	ENCANADOR OU BOMBEIRO HIDRAULICO (HORISTA)	Mão de Obra	H	0,1800000	16,55	2,97	
Insumo	00003536	SINAPI	JOELHO PVC, SOLDÁVEL, 90 GRAUS, 32 MM, COR MARROM, PARA AGUA FRIA PREDIAL	Material	UN	1,0000000	2,50	2,50	
Insumo	00006111	SINAPI	SERVENTE DE OBRAS (HORISTA)	Mão de Obra	H	0,1800000	11,70	2,10	
				MO sem LS =>	5,07	LS =>	0,00	MO com LS =>	5,07
				Valor do BDI =>	2,52			Valor com BDI =>	12,18
						Quant. =>	50,0000000	Preço Total =>	609,00

11.15	Código	Banco	Descrição	Tipo	Und	Quant.	Valor Unit	Total
-------	--------	-------	-----------	------	-----	--------	------------	-------



Composição	1138	ORSE	Joelho 90º de pvc rígido soldável, marrom diâm = 50mm	Tubos e Conexões de PVC Rígido Soldável	un	1,0000000	16,52	16,52	
Composição Auxiliar	10549	ORSE	Encargos Complementares - Servente	Provisórios	h	0,2800000	3,74	1,04	
Composição Auxiliar	10554	ORSE	Encargos Complementares - Encanador	Provisórios	h	0,2800000	3,65	1,02	
Insumo	138	ORSE	Adesivo pvc em frasco de 850 gramas kg	Material	tubo	0,0140000	71,96	1,00	
Insumo	2036	ORSE	Solucao limpadora pvc l	Material	l	0,0060000	69,30	0,41	
Insumo	00002696	SINAPI	ENCANADOR OU BOMBEIRO HIDRAULICO (HORISTA)	Mão de Obra	H	0,2800000	16,55	4,63	
Insumo	00003540	SINAPI	JOELHO PVC, SOLDÁVEL, 90 GRAUS, 50 MM, COR MARROM, PARA AGUA FRIA PREDIAL	Material	UN	1,0000000	5,15	5,15	
Insumo	00006111	SINAPI	SERVENTE DE OBRAS (HORISTA)	Mão de Obra	H	0,2800000	11,70	3,27	
				MO sem LS =>	7,90	LS =>	0,00	MO com LS =>	7,90
				Valor do BDI =>	4,31			Valor com BDI =>	20,83
						Quant. =>	50,0000000	Preço Total =>	1.041,50

11.16	Código	Banco	Descrição	Tipo	Und	Quant.	Valor Unit	Total	
Composição	1140	ORSE	Joelho 90º de pvc rígido soldável, marrom diâm = 75mm	Tubos e Conexões de PVC Rígido Soldável	un	1,0000000	103,71	103,71	
Composição Auxiliar	10549	ORSE	Encargos Complementares - Servente	Provisórios	h	0,3700000	3,74	1,38	
Composição Auxiliar	10554	ORSE	Encargos Complementares - Encanador	Provisórios	h	0,3700000	3,65	1,35	
Insumo	138	ORSE	Adesivo pvc em frasco de 850 gramas kg	Material	tubo	0,0260000	71,96	1,87	
Insumo	2036	ORSE	Solucao limpadora pvc l	Material	l	0,0100000	69,30	0,69	
Insumo	00002696	SINAPI	ENCANADOR OU BOMBEIRO HIDRAULICO (HORISTA)	Mão de Obra	H	0,3700000	16,55	6,12	
Insumo	00003511	SINAPI	JOELHO, PVC SOLDÁVEL, 90 GRAUS, 75 MM, COR MARROM, PARA AGUA FRIA PREDIAL	Material	UN	1,0000000	87,98	87,98	
Insumo	00006111	SINAPI	SERVENTE DE OBRAS (HORISTA)	Mão de Obra	H	0,3700000	11,70	4,32	
				MO sem LS =>	10,44	LS =>	0,00	MO com LS =>	10,44
				Valor do BDI =>	27,10			Valor com BDI =>	130,81
						Quant. =>	50,0000000	Preço Total =>	6.540,50

11.17	Código	Banco	Descrição	Tipo	Und	Quant.	Valor Unit	Total	
Composição	1150	ORSE	Luva de pvc rígido soldável, marrom, diâm = 25mm	Tubos e Conexões de PVC Rígido Soldável	un	1,0000000	4,92	4,92	
Composição Auxiliar	10549	ORSE	Encargos Complementares - Servente	Provisórios	h	0,0900000	3,74	0,33	
Composição Auxiliar	10554	ORSE	Encargos Complementares - Encanador	Provisórios	h	0,0900000	3,65	0,32	
Insumo	138	ORSE	Adesivo pvc em frasco de 850 gramas kg	Material	tubo	0,0050000	71,96	0,35	
Insumo	2036	ORSE	Solucao limpadora pvc l	Material	l	0,0080000	69,30	0,55	
Insumo	00002696	SINAPI	ENCANADOR OU BOMBEIRO HIDRAULICO (HORISTA)	Mão de Obra	H	0,0900000	16,55	1,48	
Insumo	00003904	SINAPI	LUVA PVC SOLDÁVEL, 25 MM, PARA AGUA FRIA PREDIAL	Material	UN	1,0000000	0,84	0,84	
Insumo	00006111	SINAPI	SERVENTE DE OBRAS (HORISTA)	Mão de Obra	H	0,0900000	11,70	1,05	
				MO sem LS =>	2,53	LS =>	0,00	MO com LS =>	2,53
				Valor do BDI =>	1,28			Valor com BDI =>	6,20
						Quant. =>	25,0000000	Preço Total =>	155,00

11.18	Código	Banco	Descrição	Tipo	Und	Quant.	Valor Unit	Total	
Composição	1151	ORSE	Luva de pvc rígido soldável, marrom, diâm = 32mm	Tubos e Conexões de PVC Rígido Soldável	un	1,0000000	6,50	6,50	
Composição Auxiliar	10549	ORSE	Encargos Complementares - Servente	Provisórios	h	0,0900000	3,74	0,33	
Composição Auxiliar	10554	ORSE	Encargos Complementares - Encanador	Provisórios	h	0,0900000	3,65	0,32	
Insumo	138	ORSE	Adesivo pvc em frasco de 850 gramas kg	Material	tubo	0,0070000	71,96	0,50	
Insumo	2036	ORSE	Solucao limpadora pvc l	Material	l	0,0110000	69,30	0,76	
Insumo	00002696	SINAPI	ENCANADOR OU BOMBEIRO HIDRAULICO (HORISTA)	Mão de Obra	H	0,0900000	16,55	1,48	
Insumo	00003903	SINAPI	LUVA PVC SOLDÁVEL, 32 MM, PARA AGUA FRIA PREDIAL	Material	UN	1,0000000	2,06	2,06	
Insumo	00006111	SINAPI	SERVENTE DE OBRAS (HORISTA)	Mão de Obra	H	0,0900000	11,70	1,05	
				MO sem LS =>	2,53	LS =>	0,00	MO com LS =>	2,53
				Valor do BDI =>	1,69			Valor com BDI =>	8,19
						Quant. =>	25,0000000	Preço Total =>	204,75

11.19	Código	Banco	Descrição	Tipo	Und	Quant.	Valor Unit	Total
Composição	1153	ORSE	Luva de pvc rígido soldável, marrom, diâm = 50mm	Tubos e Conexões de PVC Rígido Soldável	un	1,0000000	12,05	12,05
Composição Auxiliar	10549	ORSE	Encargos Complementares - Servente	Provisórios	h	0,1400000	3,74	0,52
Composição Auxiliar	10554	ORSE	Encargos Complementares - Encanador	Provisórios	h	0,1400000	3,65	0,51
Insumo	138	ORSE	Adesivo pvc em frasco de 850 gramas kg	Material	tubo	0,0150000	71,96	1,07
Insumo	2036	ORSE	Solucao limpadora pvc l	Material	l	0,0220000	69,30	1,52

Insumo	00002696	SINAPI	ENCANADOR OU BOMBEIRO HIDRAULICO (HORISTA)	Mão de Obra	H	0,1400000	16,55	2,31
Insumo	00003863	SINAPI	LUVA PVC SOLDÁVEL, 50 MM, PARA AGUA FRIA PREDIAL	Material	UN	1,0000000	4,49	4,49
Insumo	00006111	SINAPI	SERVENTE DE OBRAS (HORISTA)	Mão de Obra	H	0,1400000	11,70	1,63
				MO sem LS =>	3,94	LS =>	0,00	MO com LS =>
				Valor do BDI =>	3,14			Valor com BDI =>
						Quant. =>	25,0000000	Preço Total =>
								379,75

11.20	Código	Banco	Descrição	Tipo	Und	Quant.	Valor Unit	Total
Composição	1155	ORSE	Luva de pvc rígido soldável, marrom, diâm = 75mm	Tubos e Conexões de PVC Rígido Soldável	un	1,0000000	32,75	32,75
Composição Auxiliar	10549	ORSE	Encargos Complementares - Servente	Provisórios	h	0,1850000	3,74	0,69
Composição Auxiliar	10554	ORSE	Encargos Complementares - Encanador	Provisórios	h	0,1850000	3,65	0,67
Insumo	138	ORSE	Adesivo pvc em frasco de 850 gramas kg	Material	tubo	0,0340000	71,96	2,44
Insumo	2036	ORSE	Solucao limpadora pvc l	Material	l	0,0520000	69,30	3,60
Insumo	00002696	SINAPI	ENCANADOR OU BOMBEIRO HIDRAULICO (HORISTA)	Mão de Obra	H	0,1850000	16,55	3,06
Insumo	00003865	SINAPI	LUVA PVC SOLDÁVEL, 75 MM, PARA AGUA FRIA PREDIAL	Material	UN	1,0000000	20,13	20,13
Insumo	00006111	SINAPI	SERVENTE DE OBRAS (HORISTA)	Mão de Obra	H	0,1850000	11,70	2,16
				MO sem LS =>	5,22	LS =>	0,00	MO com LS =>
				Valor do BDI =>	8,56			Valor com BDI =>
						Quant. =>	25,0000000	Preço Total =>
								1.032,75

11.22	Código	Banco	Descrição	Tipo	Und	Quant.	Valor Unit	Total
Composição	1083	ORSE	Bucha de redução longa de pvc rígido soldável, marrom, diâm = 50 x 25mm	Tubos e Conexões de PVC Rígido Soldável	un	1,0000000	16,29	16,29
Composição Auxiliar	10549	ORSE	Encargos Complementares - Servente	Provisórios	h	0,2400000	3,74	0,89
Composição Auxiliar	10554	ORSE	Encargos Complementares - Encanador	Provisórios	h	0,2400000	3,65	0,87
Insumo	138	ORSE	Adesivo pvc em frasco de 850 gramas kg	Material	tubo	0,0030000	71,96	0,21
Insumo	2036	ORSE	Solucao limpadora pvc l	Material	l	0,0460000	69,30	3,18
Insumo	00000813	SINAPI	BUCHA DE REDUCAO DE PVC, SOLDÁVEL, LONGA, COM 50 X 25 MM, PARA AGUA FRIA PREDIAL	Material	UN	1,0000000	4,37	4,37
Insumo	00002696	SINAPI	ENCANADOR OU BOMBEIRO HIDRAULICO (HORISTA)	Mão de Obra	H	0,2400000	16,55	3,97
Insumo	00006111	SINAPI	SERVENTE DE OBRAS (HORISTA)	Mão de Obra	H	0,2400000	11,70	2,80
				MO sem LS =>	6,77	LS =>	0,00	MO com LS =>
				Valor do BDI =>	4,25			Valor com BDI =>
						Quant. =>	50,0000000	Preço Total =>
								1.027,00

11.23	Código	Banco	Descrição	Tipo	Und	Quant.	Valor Unit	Total
Composição	1071	ORSE	Bucha de redução curta de pvc rígido soldável, marrom, diâm = 25 x 20mm	Tubos e Conexões de PVC Rígido Soldável	un	1,0000000	4,69	4,69
Composição Auxiliar	10549	ORSE	Encargos Complementares - Servente	Provisórios	h	0,0900000	3,74	0,33
Composição Auxiliar	10554	ORSE	Encargos Complementares - Encanador	Provisórios	h	0,0900000	3,65	0,32
Insumo	138	ORSE	Adesivo pvc em frasco de 850 gramas kg	Material	tubo	0,0050000	71,96	0,35
Insumo	2036	ORSE	Solucao limpadora pvc l	Material	l	0,0080000	69,30	0,55
Insumo	00000828	SINAPI	BUCHA DE REDUCAO DE PVC, SOLDÁVEL, CURTA, COM 25 X 20 MM, PARA AGUA FRIA PREDIAL	Material	UN	1,0000000	0,61	0,61
Insumo	00002696	SINAPI	ENCANADOR OU BOMBEIRO HIDRAULICO (HORISTA)	Mão de Obra	H	0,0900000	16,55	1,48
Insumo	00006111	SINAPI	SERVENTE DE OBRAS (HORISTA)	Mão de Obra	H	0,0900000	11,70	1,05
				MO sem LS =>	2,53	LS =>	0,00	MO com LS =>
				Valor do BDI =>	1,22			Valor com BDI =>
						Quant. =>	50,0000000	Preço Total =>
								295,50

11.24	Código	Banco	Descrição	Tipo	Und	Quant.	Valor Unit	Total
Composição	1072	ORSE	Bucha de redução curta de pvc rígido soldável, marrom, diâm = 32 x 25mm	Tubos e Conexões de PVC Rígido Soldável	un	1,0000000	5,28	5,28
Composição Auxiliar	10549	ORSE	Encargos Complementares - Servente	Provisórios	h	0,0900000	3,74	0,33
Composição Auxiliar	10554	ORSE	Encargos Complementares - Encanador	Provisórios	h	0,0900000	3,65	0,32
Insumo	138	ORSE	Adesivo pvc em frasco de 850 gramas kg	Material	tubo	0,0060000	71,96	0,43
Insumo	2036	ORSE	Solucao limpadora pvc l	Material	l	0,0100000	69,30	0,69
Insumo	00000829	SINAPI	BUCHA DE REDUCAO DE PVC, SOLDÁVEL, CURTA, COM 32 X 25 MM, PARA AGUA FRIA PREDIAL	Material	UN	1,0000000	0,98	0,98
Insumo	00002696	SINAPI	ENCANADOR OU BOMBEIRO HIDRAULICO (HORISTA)	Mão de Obra	H	0,0900000	16,55	1,48
Insumo	00006111	SINAPI	SERVENTE DE OBRAS (HORISTA)	Mão de Obra	H	0,0900000	11,70	1,05
				MO sem LS =>	2,53	LS =>	0,00	MO com LS =>
				Valor do BDI =>	1,38			Valor com BDI =>

BRENNA KEROLAYNNE
 OLIVEIRA DE SOUSA
 MARTINS:05756158340

Assinado de forma digital por
 BRENNA KEROLAYNNE OLIVEIRA
 DE SOUSA MARTINS:05756158340
 Dados: 2023.12.14 13:09:23 -03'00'

Quant. => 50,0000000 Preço Total => 333,00

11.25	Código	Banco	Descrição	Tipo	Und	Quant.	Valor Unit	Total	
Composição	1076	ORSE	Bucha de redução curta de pvc rígido soldável, marrom, diâm = 75 x 60mm Rev. 01 - 10/2022	Tubos e Conexões de PVC Rígido Soldável	un	1,0000000	31,32	31,32	
Composição Auxiliar	10549	ORSE	Encargos Complementares - Servente	Provisórios	h	0,1900000	3,74	0,71	
Composição Auxiliar	10554	ORSE	Encargos Complementares - Encanador	Provisórios	h	0,1900000	3,65	0,69	
Insumo	138	ORSE	Adesivo pvc em frasco de 850 gramas kg	Material	tubo	0,0270000	71,96	1,94	
Insumo	2036	ORSE	Solucao limpadora pvc l	Material	l	0,0410000	69,30	2,84	
Insumo	340	ORSE	Bucha reducao curta, pvc rígido soldavel, marrom, d= 75 x 60mm un	Material	un	1,0000000	19,78	19,78	
Insumo	00002696	SINAPI	ENCANADOR OU BOMBEIRO HIDRAULICO (HORISTA)	Mão de Obra	H	0,1900000	16,55	3,14	
Insumo	00006111	SINAPI	SERVENTE DE OBRAS (HORISTA)	Mão de Obra	H	0,1900000	11,70	2,22	
				MO sem LS =>	5,36	LS =>	0,00	MO com LS =>	5,36
				Valor do BDI =>	8,18			Valor com BDI =>	39,50

Quant. => 50,0000000 Preço Total => 1.975,00

11.26	Código	Banco	Descrição	Tipo	Und	Quant.	Valor Unit	Total	
Composição	1168	ORSE	Tê 90° de pvc rígido soldável, marrom diâm = 25mm	Tubos e Conexões de PVC Rígido Soldável	un	1,0000000	8,91	8,91	
Composição Auxiliar	10549	ORSE	Encargos Complementares - Servente	Provisórios	h	0,1900000	3,74	0,71	
Composição Auxiliar	10554	ORSE	Encargos Complementares - Encanador	Provisórios	h	0,1900000	3,65	0,69	
Insumo	138	ORSE	Adesivo pvc em frasco de 850 gramas kg	Material	tubo	0,0090000	71,96	0,64	
Insumo	2036	ORSE	Solucao limpadora pvc l	Material	l	0,0040000	69,30	0,27	
Insumo	00002696	SINAPI	ENCANADOR OU BOMBEIRO HIDRAULICO (HORISTA)	Mão de Obra	H	0,1900000	16,55	3,14	
Insumo	00006111	SINAPI	SERVENTE DE OBRAS (HORISTA)	Mão de Obra	H	0,1900000	11,70	2,22	
Insumo	00007139	SINAPI	TE SOLDÁVEL, PVC, 90 GRAUS, 25 MM, PARA AGUA FRIA PREDIAL (NBR 5648)	Material	UN	1,0000000	1,24	1,24	
				MO sem LS =>	5,36	LS =>	0,00	MO com LS =>	5,36
				Valor do BDI =>	2,32			Valor com BDI =>	11,23

Quant. => 50,0000000 Preço Total => 561,50

11.27	Código	Banco	Descrição	Tipo	Und	Quant.	Valor Unit	Total	
Composição	1169	ORSE	Tê 90° de pvc rígido soldável, marrom diâm = 32mm	Tubos e Conexões de PVC Rígido Soldável	un	1,0000000	11,78	11,78	
Composição Auxiliar	10549	ORSE	Encargos Complementares - Servente	Provisórios	h	0,1900000	3,74	0,71	
Composição Auxiliar	10554	ORSE	Encargos Complementares - Encanador	Provisórios	h	0,1900000	3,65	0,69	
Insumo	138	ORSE	Adesivo pvc em frasco de 850 gramas kg	Material	tubo	0,0120000	71,96	0,86	
Insumo	2036	ORSE	Solucao limpadora pvc l	Material	l	0,0040000	69,30	0,27	
Insumo	00002696	SINAPI	ENCANADOR OU BOMBEIRO HIDRAULICO (HORISTA)	Mão de Obra	H	0,1900000	16,55	3,14	
Insumo	00006111	SINAPI	SERVENTE DE OBRAS (HORISTA)	Mão de Obra	H	0,1900000	11,70	2,22	
Insumo	00007140	SINAPI	TE SOLDÁVEL, PVC, 90 GRAUS, 32 MM, PARA AGUA FRIA PREDIAL (NBR 5648)	Material	UN	1,0000000	3,89	3,89	
				MO sem LS =>	5,36	LS =>	0,00	MO com LS =>	5,36
				Valor do BDI =>	3,07			Valor com BDI =>	14,85

Quant. => 50,0000000 Preço Total => 742,50

11.28	Código	Banco	Descrição	Tipo	Und	Quant.	Valor Unit	Total	
Composição	1171	ORSE	Tê 90° de pvc rígido soldável, marrom diâm = 50mm	Tubos e Conexões de PVC Rígido Soldável	un	1,0000000	22,75	22,75	
Composição Auxiliar	10549	ORSE	Encargos Complementares - Servente	Provisórios	h	0,3000000	3,74	1,12	
Composição Auxiliar	10554	ORSE	Encargos Complementares - Encanador	Provisórios	h	0,3000000	3,65	1,09	
Insumo	138	ORSE	Adesivo pvc em frasco de 850 gramas kg	Material	tubo	0,0210000	71,96	1,51	
Insumo	2036	ORSE	Solucao limpadora pvc l	Material	l	0,0090000	69,30	0,62	
Insumo	00002696	SINAPI	ENCANADOR OU BOMBEIRO HIDRAULICO (HORISTA)	Mão de Obra	H	0,3000000	16,55	4,96	
Insumo	00006111	SINAPI	SERVENTE DE OBRAS (HORISTA)	Mão de Obra	H	0,3000000	11,70	3,51	
Insumo	00007142	SINAPI	TE SOLDÁVEL, PVC, 90 GRAUS, 50 MM, PARA AGUA FRIA PREDIAL (NBR 5648)	Material	UN	1,0000000	9,94	9,94	
				MO sem LS =>	8,47	LS =>	0,00	MO com LS =>	8,47
				Valor do BDI =>	5,94			Valor com BDI =>	28,69

Quant. => 50,0000000 Preço Total => 1.434,50

11.29	Código	Banco	Descrição	Tipo	Und	Quant.	Valor Unit	Total
Composição	1173	ORSE	Tê 90° de pvc rígido soldável, marrom diâm = 75mm	Tubos e Conexões de PVC Rígido Soldável	un	1,0000000	79,03	79,03
Composição Auxiliar	10549	ORSE	Encargos Complementares - Servente	Provisórios	h	0,4500000	3,74	1,68

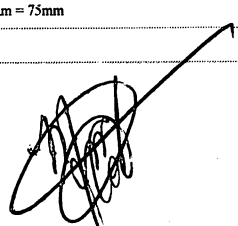

BRENNNA KEROLAYNNE OLIVEIRA DE SOUSA

 Assinado de forma digital por BRENNNA KEROLAYNNE OLIVEIRA DE SOUSA MARTINS:05756158340

 Dados: 2023.12.14 13:10:01 -03'00'

Composição Auxiliar	10554	ORSE	Encargos Complementares - Encanador	Provisórios	h	0,4500000	3,60	1,64	
Insumo	138	ORSE	Adesivo pvc em frasco de 850 gramas kg	Material	tubo	0,0390000	71,96	2,80	
Insumo	2036	ORSE	Solucao limpadora pvc l	Material	l	0,0150000	69,30	1,03	
Insumo	00002696	SINAPI	ENCANADOR OU BOMBEIRO HIDRAULICO (HORISTA)	Mão de Obra	H	0,4500000	16,55	7,44	
Insumo	00006111	SINAPI	SERVENTE DE OBRAS (HORISTA)	Mão de Obra	H	0,4500000	11,70	5,26	
Insumo	00007144	SINAPI	TE SOLDÁVEL, PVC, 90 GRAUS, 75 MM, PARA AGUA FRIA PREDIAL (NBR 5648)	Material	UN	1,0000000	59,18	59,18	
				MO sem LS =>	12,70	LS =>	0,00	MO com LS =>	12,70
				Valor do BDI =>	20,65			Valor com BDI =>	99,68
						Quant. =>	50,0000000	Preço Total =>	4.984,00

11.30	Código	Banco	Descrição	Tipo	Und	Quant.	Valor Unit	Total	
Composição	89485	SINAPI	JOELHO 45 GRAUS, PVC, SOLDÁVEL, DN 25MM, INSTALADO EM PRUMADA DE ÁGUA - FORNECIMENTO E INSTALAÇÃO. AF_06/2022	INHI - INSTALAÇÕES HIDROS SANITÁRIAS	UN	1,0000000	5,15	5,15	
Composição Auxiliar	88248	SINAPI	AUXILIAR DE ENCANADOR OU BOMBEIRO HIDRAULICO COM ENCARGOS COMPLEMENTARES	SEDI - SERVIÇOS DIVERSOS	H	0,0706000	17,50	1,23	
Composição Auxiliar	88267	SINAPI	ENCANADOR OU BOMBEIRO HIDRAULICO COM ENCARGOS COMPLEMENTARES	SEDI - SERVIÇOS DIVERSOS	H	0,0706000	21,78	1,53	
Insumo	00000122	SINAPI	ADESIVO PLASTICO PARA PVC, FRASCO COM *850* GR	Material	UN	0,0071000	51,16	0,36	
Insumo	00003500	SINAPI	JOELHO, PVC SOLDÁVEL, 45 GRAUS, 25 MM, COR MARROM, PARA AGUA FRIA PREDIAL	Material	UN	1,0000000	1,55	1,55	
Insumo	00020083	SINAPI	SOLUCAO PREPARADORA / LIMPADORA PARA PVC, FRASCO COM 1000 CM3	Material	UN	0,0080000	57,97	0,46	
Insumo	00038383	SINAPI	LIXA D'AGUA EM FOLHA, GRAO 100	Material	UN	0,0108000	1,86	0,02	
				MO sem LS =>	2,07	LS =>	0,00	MO com LS =>	2,07
				Valor do BDI =>	1,34			Valor com BDI =>	6,49
						Quant. =>	50,0000000	Preço Total =>	324,50

11.31	Código	Banco	Descrição	Tipo	Und	Quant.	Valor Unit	Total	
Composição	89493	SINAPI	JOELHO 45 GRAUS, PVC, SOLDÁVEL, DN 32MM, INSTALADO EM PRUMADA DE ÁGUA - FORNECIMENTO E INSTALAÇÃO. AF_06/2022	INHI - INSTALAÇÕES HIDROS SANITÁRIAS	UN	1,0000000	8,77	8,77	
Composição Auxiliar	88248	SINAPI	AUXILIAR DE ENCANADOR OU BOMBEIRO HIDRAULICO COM ENCARGOS COMPLEMENTARES	SEDI - SERVIÇOS DIVERSOS	H	0,0859000	17,50	1,50	
Composição Auxiliar	88267	SINAPI	ENCANADOR OU BOMBEIRO HIDRAULICO COM ENCARGOS COMPLEMENTARES	SEDI - SERVIÇOS DIVERSOS	H	0,0859000	21,78	1,87	
Insumo	00000122	SINAPI	ADESIVO PLASTICO PARA PVC, FRASCO COM *850* GR	Material	UN	0,0094000	51,16	0,48	
Insumo	00003501	SINAPI	JOELHO, PVC SOLDÁVEL, 45 GRAUS, 32 MM, COR MARROM, PARA AGUA FRIA PREDIAL	Material	UN	1,0000000	4,27	4,27	
Insumo	00020083	SINAPI	SOLUCAO PREPARADORA / LIMPADORA PARA PVC, FRASCO COM 1000 CM3	Material	UN	0,0110000	57,97	0,63	
Insumo	00038383	SINAPI	LIXA D'AGUA EM FOLHA, GRAO 100	Material	UN	0,0131000	1,86	0,02	
				MO sem LS =>	2,52	LS =>	0,00	MO com LS =>	2,52
				Valor do BDI =>	2,29			Valor com BDI =>	11,06
						Quant. =>	50,0000000	Preço Total =>	553,00

11.32	Código	Banco	Descrição	Tipo	Und	Quant.	Valor Unit	Total	
Composição	89498	SINAPI	JOELHO 45 GRAUS, PVC, SOLDÁVEL, DN 40MM, INSTALADO EM PRUMADA DE ÁGUA - FORNECIMENTO E INSTALAÇÃO. AF_06/2022	INHI - INSTALAÇÕES HIDROS SANITÁRIAS	UN	1,0000000	11,68	11,68	
Composição Auxiliar	88248	SINAPI	AUXILIAR DE ENCANADOR OU BOMBEIRO HIDRAULICO COM ENCARGOS COMPLEMENTARES	SEDI - SERVIÇOS DIVERSOS	H	0,1047000	17,50	1,83	
Composição Auxiliar	88267	SINAPI	ENCANADOR OU BOMBEIRO HIDRAULICO COM ENCARGOS COMPLEMENTARES	SEDI - SERVIÇOS DIVERSOS	H	0,1047000	21,78	2,28	
Insumo	00000122	SINAPI	ADESIVO PLASTICO PARA PVC, FRASCO COM *850* GR	Material	UN	0,0118000	51,16	0,60	
Insumo	00003502	SINAPI	JOELHO, PVC SOLDÁVEL, 45 GRAUS, 40 MM, COR MARROM, PARA AGUA FRIA PREDIAL	Material	UN	1,0000000	6,14	6,14	
Insumo	00020083	SINAPI	SOLUCAO PREPARADORA / LIMPADORA PARA PVC, FRASCO COM 1000 CM3	Material	UN	0,0140000	57,97	0,81	
Insumo	00038383	SINAPI	LIXA D'AGUA EM FOLHA, GRAO 100	Material	UN	0,0157000	1,86	0,02	
				MO sem LS =>	3,07	LS =>	0,00	MO com LS =>	3,07
				Valor do BDI =>	3,05			Valor com BDI =>	14,73
						Quant. =>	50,0000000	Preço Total =>	736,50

11.33	Código	Banco	Descrição	Tipo	Und	Quant.	Valor Unit	Total
Composição	89502	SINAPI	JOELHO 45 GRAUS, PVC, SOLDÁVEL, DN 50MM, INSTALADO EM PRUMADA DE ÁGUA - FORNECIMENTO E INSTALAÇÃO. AF_06/2022	INHI - INSTALAÇÕES HIDROS SANITÁRIAS	UN	1,0000000	14,83	14,83
Composição Auxiliar	88248	SINAPI	AUXILIAR DE ENCANADOR OU BOMBEIRO HIDRAULICO COM ENCARGOS COMPLEMENTARES	SEDI - SERVIÇOS DIVERSOS	H	0,1271000	17,50	2,22
Composição Auxiliar	88267	SINAPI	ENCANADOR OU BOMBEIRO HIDRAULICO COM ENCARGOS COMPLEMENTARES	SEDI - SERVIÇOS DIVERSOS	H	0,1271000	21,78	2,76
Insumo	00000122	SINAPI	ADESIVO PLASTICO PARA PVC, FRASCO COM *850* GR	Material	UN	0,0165000	51,16	0,84
Insumo	00003503	SINAPI	JOELHO, PVC SOLDÁVEL, 45 GRAUS, 50 MM, COR MARROM, PARA AGUA FRIA PREDIAL	Material	UN	1,0000000	7,71	7,71
Insumo	00020083	SINAPI	SOLUCAO PREPARADORA / LIMPADORA PARA PVC, FRASCO COM 1000 CM3	Material	UN	0,0220000	57,97	1,27

BRENNNA KEROLAYNNE OLIVEIRA DE SOUSA
MARTINS:05756158340
Assinado de forma digital por BRENNNA KEROLAYNNE OLIVEIRA DE SOUSA MARTINS:05756158340
Dados: 2023.12.14 13:10:43 -03'00"

Insumo	00038383	SINAPI	LIXA D'AGUA EM FOLHA, GRAO 100	Material	UN	0,01900000	1,86	0,03	
				MO sem LS =>	3,73	LS =>	0,00	MO com LS =>	3,73
				Valor do BDI =>	3,87			Valor com BDI =>	18,70
				Quant. =>	50,00000000	Preço Total =>	935,00		

11.34	Código	Banco	Descrição	Tipo	Und	Quant.	Valor Unit.	Total	
Composição	89515	SINAPI	JOELHO 45 GRAUS, PVC, SOLDÁVEL, DN 75MM, INSTALADO EM PRUMADA DE ÁGUA - FORNECIMENTO E INSTALAÇÃO. AF_06/2022	INHI - INSTALAÇÕES HIDROS SANITÁRIAS	UN	1,00000000	78,72	78,72	
Composição Auxiliar	88248	SINAPI	AUXILIAR DE ENCANADOR OU BOMBEIRO HIDRÁULICO COM ENCARGOS COMPLEMENTARES	SEDI - SERVIÇOS DIVERSOS	H	0,18470000	17,50	3,23	
Composição Auxiliar	88267	SINAPI	ENCANADOR OU BOMBEIRO HIDRÁULICO COM ENCARGOS COMPLEMENTARES	SEDI - SERVIÇOS DIVERSOS	H	0,18470000	21,78	4,02	
Insumo	00000122	SINAPI	ADESIVO PLASTICO PARA PVC, FRASCO COM *850* GR	Material	UN	0,02590000	51,16	1,32	
Insumo	00003478	SINAPI	JOELHO, PVC SOLDÁVEL, 45 GRAUS, 75 MM, COR MARROM, PARA AGUA FRIA PREDIAL	Material	UN	1,00000000	67,21	67,21	
Insumo	00020083	SINAPI	SOLUCAO PREPARADORA / LIMPADORA PARA PVC, FRASCO COM 1000 CM3	Material	UN	0,05000000	57,97	2,89	
Insumo	00038383	SINAPI	LIXA D'AGUA EM FOLHA, GRAO 100	Material	UN	0,02750000	1,86	0,05	
				MO sem LS =>	5,43	LS =>	0,00	MO com LS =>	5,43
				Valor do BDI =>	20,57			Valor com BDI =>	99,29
				Quant. =>	50,00000000	Preço Total =>	4.964,50		

11.35	Código	Banco	Descrição	Tipo	Und	Quant.	Valor Unit.	Total	
Composição	89359	SINAPI	JOELHO 45 GRAUS, PVC, SOLDÁVEL, DN 20MM, INSTALADO EM RAMAL OU SUB-RAMAL DE ÁGUA - FORNECIMENTO E INSTALAÇÃO. AF_06/2022	INHI - INSTALAÇÕES HIDROS SANITÁRIAS	UN	1,00000000	6,94	6,94	
Composição Auxiliar	88248	SINAPI	AUXILIAR DE ENCANADOR OU BOMBEIRO HIDRÁULICO COM ENCARGOS COMPLEMENTARES	SEDI - SERVIÇOS DIVERSOS	H	0,13110000	17,50	2,29	
Composição Auxiliar	88267	SINAPI	ENCANADOR OU BOMBEIRO HIDRÁULICO COM ENCARGOS COMPLEMENTARES	SEDI - SERVIÇOS DIVERSOS	H	0,13110000	21,78	2,85	
Insumo	00000122	SINAPI	ADESIVO PLASTICO PARA PVC, FRASCO COM *850* GR	Material	UN	0,00470000	51,16	0,24	
Insumo	00003499	SINAPI	JOELHO, PVC SOLDÁVEL, 45 GRAUS, 20 MM, COR MARROM, PARA AGUA FRIA PREDIAL	Material	UN	1,00000000	1,17	1,17	
Insumo	00020083	SINAPI	SOLUCAO PREPARADORA / LIMPADORA PARA PVC, FRASCO COM 1000 CM3	Material	UN	0,00600000	57,97	0,34	
Insumo	00038383	SINAPI	LIXA D'AGUA EM FOLHA, GRAO 100	Material	UN	0,02910000	1,86	0,05	
				MO sem LS =>	3,85	LS =>	0,00	MO com LS =>	3,85
				Valor do BDI =>	1,81			Valor com BDI =>	8,75
				Quant. =>	50,00000000	Preço Total =>	437,50		

11.36	Código	Banco	Descrição	Tipo	Und	Quant.	Valor Unit.	Total	
Composição	86913	SINAPI	TORNEIRA CROMADA 1/2"OU 3/4"PARA TANQUE, PADRÃO POPULAR - FORNECIMENTO E INSTALAÇÃO. AF_01/2020	INHI - INSTALAÇÕES HIDROS SANITÁRIAS	UN	1,00000000	57,18	57,18	
Composição Auxiliar	88267	SINAPI	ENCANADOR OU BOMBEIRO HIDRÁULICO COM ENCARGOS COMPLEMENTARES	SEDI - SERVIÇOS DIVERSOS	H	0,15250000	21,78	3,32	
Composição Auxiliar	88316	SINAPI	SERVENTE COM ENCARGOS COMPLEMENTARES	SEDI - SERVIÇOS DIVERSOS	H	0,04810000	17,39	0,83	
Insumo	00003146	SINAPI	FITA VEDA ROSCA EM ROLOS DE 18 MM X 10 M (L X C)	Material	UN	0,02100000	3,85	0,08	
Insumo	00007604	SINAPI	TORNEIRA METALICA CROMADA PARA TANQUE / JARDIM, SEM BICO , CANO LONGO, DE PAREDE, PADRAO POPULAR / USO GERAL, 1/2 " OU 3/4 " (REF 1126)	Material	UN	1,00000000	52,95	52,95	
				MO sem LS =>	3,14	LS =>	0,00	MO com LS =>	3,14
				Valor do BDI =>	14,94			Valor com BDI =>	72,12
				Quant. =>	30,00000000	Preço Total =>	2.163,60		

11.37	Código	Banco	Descrição	Tipo	Und	Quant.	Valor Unit.	Total	
Composição	86911	SINAPI	TORNEIRA CROMADA LONGA, DE PAREDE, 1/2"OU 3/4"PARA PIA DE COZINHA, PADRÃO POPULAR - FORNECIMENTO E INSTALAÇÃO. AF_01/2020	INHI - INSTALAÇÕES HIDROS SANITÁRIAS	UN	1,00000000	92,20	92,20	
Composição Auxiliar	88267	SINAPI	ENCANADOR OU BOMBEIRO HIDRÁULICO COM ENCARGOS COMPLEMENTARES	SEDI - SERVIÇOS DIVERSOS	H	0,11640000	21,78	2,53	
Composição Auxiliar	88316	SINAPI	SERVENTE COM ENCARGOS COMPLEMENTARES	SEDI - SERVIÇOS DIVERSOS	H	0,03670000	17,39	0,63	
Insumo	00003146	SINAPI	FITA VEDA ROSCA EM ROLOS DE 18 MM X 10 M (L X C)	Material	UN	0,02100000	3,85	0,08	
Insumo	00013416	SINAPI	TORNEIRA METALICA CROMADA, RETA, DE PAREDE, PARA COZINHA, SEM BICO, SEM AREJADOR, PADRAO POPULAR, 1/2 " OU 3/4 " (REF 1158)	Material	UN	1,00000000	88,96	88,96	
				MO sem LS =>	2,39	LS =>	0,00	MO com LS =>	2,39
				Valor do BDI =>	24,10			Valor com BDI =>	116,30
				Quant. =>	30,00000000	Preço Total =>	3.489,00		

11.38	Código	Banco	Descrição	Tipo	Und	Quant.	Valor Unit.	Total
Composição	100853	SINAPI	TORNEIRA CROMADA DE MESA PARA LAVATORIO, TIPO MONOCOMANDO. AF_01/2020	INHI - INSTALAÇÕES HIDROS SANITÁRIAS	UN	1,00000000	361,92	361,92
Composição Auxiliar	88267	SINAPI	ENCANADOR OU BOMBEIRO HIDRÁULICO COM ENCARGOS COMPLEMENTARES	SEDI - SERVIÇOS DIVERSOS	H	0,46300000	21,78	10,08
Composição Auxiliar	88316	SINAPI	SERVENTE COM ENCARGOS COMPLEMENTARES	SEDI - SERVIÇOS DIVERSOS	H	0,14590000	17,39	2,53
Insumo	00003146	SINAPI	FITA VEDA ROSCA EM ROLOS DE 18 MM X 10 M (L X C)	Material	UN	0,04200000	3,85	0,16



BRENNA KEROLAYNNE Assinado de forma digital por
OLIVEIRA DE SOUSA BRENNA KEROLAYNNE OLIVEIRA
MARTINS:05756158340 DE SOUSA MARTINS:05756158340
 Dados: 2023.12.14 13:12:13 -03'00'



Insumo	00044045	SINAPI	TORNEIRA DE MESA PARA LAVATORIO, METALICA CROMADA, COM MISTURADOR MONOCOMANDO, BICA BAIXA (REF 2875)	Material	UN	1,0000000	349,15	349,15	
				MO sem LS =>	9,54	LS =>	0,00	MO com LS =>	9,54
				Valor do BDI =>	94,60			Valor com BDI =>	456,52
						Quant. =>	30,0000000	Preço Total =>	13.695,60

11.39	Código	Banco	Descrição	Tipo	Und	Quant.	Valor Unit	Total	
Composição	86906	SINAPI	TORNEIRA CROMADA DE MESA, 1/2"OU 3/4"PARA LAVATÓRIO, PADRÃO POPULAR - FORNECIMENTO E INSTALAÇÃO. AF_01/2020	INHI - INSTALAÇÕES HIDROS SANITÁRIAS	UN	1,0000000	78,82	78,82	
Composição Auxiliar	88267	SINAPI	ENCANADOR OU BOMBEIRO HIDRAULICO COM ENCARGOS COMPLEMENTARES	SEDI - SERVIÇOS DIVERSOS	H	0,0960000	21,78	2,09	
Composição Auxiliar	88316	SINAPI	SERVEENTE COM ENCARGOS COMPLEMENTARES	SEDI - SERVIÇOS DIVERSOS	H	0,0303000	17,39	0,52	
Insumo	00003146	SINAPI	FITA VEDA ROSCA EM ROLOS DE 18 MM X 10 M (L X C)	Material	UN	0,0210000	3,85	0,08	
Insumo	00013415	SINAPI	TORNEIRA DE MESA/BANCADA, PARA LAVATORIO, FIXA, METALICA CROMADA, PADRAO POPULAR, 1/2 " OU 3/4 " (REF 1193)	Material	UN	1,0000000	76,13	76,13	
				MO sem LS =>	1,97	LS =>	0,00	MO com LS =>	1,97
				Valor do BDI =>	20,60			Valor com BDI =>	99,42
						Quant. =>	30,0000000	Preço Total =>	2.982,60

12	Código	Banco	Descrição	Tipo	Und	Quant.	Valor Unit	Total	
MANUTENÇÃO DE INSTALAÇÕES SANITARIAS									
12.1	1679	ORSE	Ponto de esgoto com tubo de pvc rígido soldável de Ø 40 mm (lavatórios, mictórios, ralos sifonados, etc..)	Tubos e Conexões de PVC Rígido Soldável para Esgoto	un	1,0000000	71,72	71,72	
Composição Auxiliar	10549	ORSE	Encargos Complementares - Servente	Provisórios	h	0,6500000	3,74	2,43	
Composição Auxiliar	10554	ORSE	Encargos Complementares - Encanador	Provisórios	h	0,6500000	3,65	2,37	
Insumo	138	ORSE	Adesivo pvc em frasco de 850 gramas kg	Material	tubo	0,0390000	71,96	2,80	
Insumo	1703	ORSE	Pasta lubrificante p/ pvc je kg	Material	kg	0,0900000	63,10	5,67	
Insumo	2036	ORSE	Solucao limpadora pvc l	Material	l	0,0600000	69,30	4,15	
Insumo	00002696	SINAPI	ENCANADOR OU BOMBEIRO HIDRAULICO (HORISTA)	Mão de Obra	H	0,6500000	16,55	10,75	
Insumo	00003516	SINAPI	JOELHO PVC, SOLDAVEL, BB, 45 GRAUS, DN 40 MM, PARA ESGOTO PREDIAL	Material	UN	3,0000000	2,12	6,36	
Insumo	00003517	SINAPI	JOELHO PVC, SOLDAVEL, BB, 90 GRAUS, SEM ANEL, DN 40 MM, PARA ESGOTO PREDIAL SECUNDARIO	Material	UN	3,0000000	1,92	5,76	
Insumo	00003767	SINAPI	LIXA EM FOLHA PARA PAREDE OU MADEIRA, NUMERO 120, COR VERMELHA	Material	UN	0,2000000	0,97	0,19	
Insumo	00006111	SINAPI	SERVEENTE DE OBRAS (HORISTA)	Mão de Obra	H	0,6500000	11,70	7,60	
Insumo	00009835	SINAPI	TUBO PVC SERIE NORMAL, DN 40 MM, PARA ESGOTO PREDIAL (NBR 5688)	Material	M	4,0000000	5,91	23,64	
				MO sem LS =>	18,35	LS =>	0,00	MO com LS =>	18,35
				Valor do BDI =>	18,74			Valor com BDI =>	90,46
						Quant. =>	50,0000000	Preço Total =>	4.523,00

12.2	Código	Banco	Descrição	Tipo	Und	Quant.	Valor Unit	Total	
Composição	1678	ORSE	Ponto de esgoto com tubo de pvc rígido soldável de Ø 50 mm (pias de cozinha, máquinas de lavar, etc..)	Tubos e Conexões de PVC Rígido Soldável para Esgoto	un	1,0000000	113,78	113,78	
Composição Auxiliar	10549	ORSE	Encargos Complementares - Servente	Provisórios	h	0,3000000	3,74	1,12	
Composição Auxiliar	10554	ORSE	Encargos Complementares - Encanador	Provisórios	h	0,3000000	3,65	1,09	
Insumo	138	ORSE	Adesivo pvc em frasco de 850 gramas kg	Material	tubo	0,0150000	71,96	1,07	
Insumo	1703	ORSE	Pasta lubrificante p/ pvc je kg	Material	kg	0,0600000	63,10	3,78	
Insumo	2036	ORSE	Solucao limpadora pvc l	Material	l	0,0230000	69,30	1,59	
Insumo	00000013	SINAPI	ESTOPA	Material	KG	0,0500000	23,48	1,17	
Insumo	00002696	SINAPI	ENCANADOR OU BOMBEIRO HIDRAULICO (HORISTA)	Mão de Obra	H	0,3000000	16,55	4,96	
Insumo	00003518	SINAPI	JOELHO PVC, SOLDAVEL, PB, 45 GRAUS, DN 50 MM, PARA ESGOTO PREDIAL	Material	UN	3,0000000	3,44	10,32	
Insumo	00003767	SINAPI	LIXA EM FOLHA PARA PAREDE OU MADEIRA, NUMERO 120, COR VERMELHA	Material	UN	0,2000000	0,97	0,19	
Insumo	00006111	SINAPI	SERVEENTE DE OBRAS (HORISTA)	Mão de Obra	H	0,3000000	11,70	3,51	
Insumo	00007097	SINAPI	TE SANITARIO, PVC, DN 50 X 50 MM, SERIE NORMAL, PARA ESGOTO PREDIAL	Material	UN	1,0000000	6,82	6,82	
Insumo	00009838	SINAPI	TUBO PVC SERIE NORMAL, DN 50 MM, PARA ESGOTO PREDIAL (NBR 5688)	Material	M	8,0000000	9,77	78,16	
				MO sem LS =>	8,47	LS =>	0,00	MO com LS =>	8,47
				Valor do BDI =>	29,74			Valor com BDI =>	143,52
						Quant. =>	50,0000000	Preço Total =>	7.176,00

12.3	Código	Banco	Descrição	Tipo	Und	Quant.	Valor Unit	Total
Composição	8342	ORSE	Ponto de esgoto com tubo de pvc rígido soldável de Ø 75 mm	Tubos e Conexões de PVC Rígido Soldável para Esgoto	un	1,0000000	157,72	157,72

BRENNNA KEROLAYNNE OLIVEIRA DE SOUSA
MARTINS:057561 58340
Assinado de forma digital por BRENNNA KEROLAYNNE OLIVEIRA DE SOUSA MARTINS:05756158340
Dados: 2023.12.14 13:13:01 -03'00'

Composição Auxiliar	10549	ORSE	Encargos Complementares - Servente	Provisórios	h	0,3000000	3,74	1,12
Composição Auxiliar	10554	ORSE	Encargos Complementares - Encanador	Provisórios	h	0,3000000	3,65	1,09
Insumo	138	ORSE	Adesivo pvc em frasco de 850 gramas kg	Material	tubo	0,0150000	71,96	1,07
Insumo	1703	ORSE	Pasta lubrificante p/ pvc je kg	Material	kg	0,0600000	63,10	3,78
Insumo	2036	ORSE	Solucao limpadora pvc l	Material	l	0,0230000	69,30	1,59
Insumo	0000013	SINAPI	ESTOPA	Material	KG	0,0500000	23,48	1,17
Insumo	00002696	SINAPI	ENCANADOR OU BOMBEIRO HIDRAULICO (HORISTA)	Mão de Obra	H	0,3000000	16,55	4,96
Insumo	00003519	SINAPI	JOELHO PVC, SOLDAVEL, PB, 45 GRAUS, DN 75 MM, PARA ESGOTO PREDIAL	Material	UN	3,0000000	7,20	21,60
Insumo	00003767	SINAPI	LIXA EM FOLHA PARA PAREDE OU MADEIRA, NUMERO 120, COR VERMELHA	Material	UN	0,2000000	0,97	0,19
Insumo	00006111	SINAPI	SERVENTE DE OBRAS (HORISTA)	Mão de Obra	H	0,3000000	11,70	3,51
Insumo	00009837	SINAPI	TUBO PVC SERIE NORMAL, DN 75 MM, PARA ESGOTO PREDIAL (NBR 5688)	Material	M	8,0000000	12,82	102,56
Insumo	00011658	SINAPI	TE SANITARIO, PVC, DN 75 X 75 MM, SERIE NORMAL PARA ESGOTO PREDIAL	Material	UN	1,0000000	15,08	15,08

MO sem LS => 8,47 LS => 0,00 MO com LS => 8,47
Valor do BDI => 41,22 Valor com BDI => 198,94

Quant. => 50,0000000 Preço Total => 9.947,00

12.4	Código	Banco	Descrição	Tipo	Und	Quant.	Valor Unit	Total
Composição	1683	ORSE	Ponto de esgoto com tubo de pvc rígido soldável de Ø 100 mm (vaso sanitário)	Tubos e Conexões de PVC Rígido Soldável para Esgoto	pt	1,0000000	103,08	103,08
Composição Auxiliar	10549	ORSE	Encargos Complementares - Servente	Provisórios	h	0,4000000	3,74	1,49
Composição Auxiliar	10554	ORSE	Encargos Complementares - Encanador	Provisórios	h	0,4000000	3,65	1,46
Insumo	138	ORSE	Adesivo pvc em frasco de 850 gramas kg	Material	tubo	0,0150000	71,96	1,07
Insumo	0000013	SINAPI	ESTOPA	Material	KG	0,0500000	23,48	1,17
Insumo	00002696	SINAPI	ENCANADOR OU BOMBEIRO HIDRAULICO (HORISTA)	Mão de Obra	H	0,4000000	16,55	6,62
Insumo	00003520	SINAPI	JOELHO PVC, SOLDAVEL, PB, 90 GRAUS, DN 100 MM, PARA ESGOTO PREDIAL	Material	UN	2,0000000	7,55	15,10
Insumo	00006111	SINAPI	SERVENTE DE OBRAS (HORISTA)	Mão de Obra	H	0,4000000	11,70	4,68
Insumo	00009836	SINAPI	TUBO PVC SERIE NORMAL, DN 100 MM, PARA ESGOTO PREDIAL (NBR 5688)	Material	M	4,0000000	13,54	54,16
Insumo	00010908	SINAPI	JUNCAO DE REDUCAO INVERTIDA, PVC SOLDAVEL, 100 X 50 MM, SERIE NORMAL PARA ESGOTO PREDIAL	Material	UN	1,0000000	17,33	17,33

MO sem LS => 11,30 LS => 0,00 MO com LS => 11,30
Valor do BDI => 26,94 Valor com BDI => 130,02

Quant. => 50,0000000 Preço Total => 6.501,00

12.5	Código	Banco	Descrição	Tipo	Und	Quant.	Valor Unit	Total
Composição	1524	ORSE	Tubo pvc rígido soldável ponta e bolsa p/ esgoto predial, d = 40 mm	Tubos e Conexões de PVC Rígido Soldável para Esgoto	m	1,0000000	15,39	15,39
Composição Auxiliar	10549	ORSE	Encargos Complementares - Servente	Provisórios	h	0,2400000	3,74	0,89
Composição Auxiliar	10554	ORSE	Encargos Complementares - Encanador	Provisórios	h	0,2400000	3,65	0,87
Insumo	138	ORSE	Adesivo pvc em frasco de 850 gramas kg	Material	tubo	0,0050000	71,96	0,35
Insumo	2036	ORSE	Solucao limpadora pvc l	Material	l	0,0080000	69,30	0,55
Insumo	00002696	SINAPI	ENCANADOR OU BOMBEIRO HIDRAULICO (HORISTA)	Mão de Obra	H	0,2400000	16,55	3,97
Insumo	00006111	SINAPI	SERVENTE DE OBRAS (HORISTA)	Mão de Obra	H	0,2400000	11,70	2,80
Insumo	00009835	SINAPI	TUBO PVC SERIE NORMAL, DN 40 MM, PARA ESGOTO PREDIAL (NBR 5688)	Material	M	1,0100000	5,91	5,96

MO sem LS => 6,77 LS => 0,00 MO com LS => 6,77
Valor do BDI => 4,02 Valor com BDI => 19,41

Quant. => 560,0000000 Preço Total => 10.869,60

12.6	Código	Banco	Descrição	Tipo	Und	Quant.	Valor Unit	Total
Composição	1525	ORSE	Tubo pvc rígido soldável ponta e bolsa p/ esgoto predial, d = 50 mm	Tubos e Conexões de PVC Rígido Soldável para Esgoto	m	1,0000000	21,87	21,87
Composição Auxiliar	10549	ORSE	Encargos Complementares - Servente	Provisórios	h	0,3000000	3,74	1,12
Composição Auxiliar	10554	ORSE	Encargos Complementares - Encanador	Provisórios	h	0,3000000	3,65	1,09
Insumo	138	ORSE	Adesivo pvc em frasco de 850 gramas kg	Material	tubo	0,0080000	71,96	0,57
Insumo	2036	ORSE	Solucao limpadora pvc l	Material	l	0,0110000	69,30	0,76
Insumo	00002696	SINAPI	ENCANADOR OU BOMBEIRO HIDRAULICO (HORISTA)	Mão de Obra	H	0,3000000	16,55	4,96
Insumo	00006111	SINAPI	SERVENTE DE OBRAS (HORISTA)	Mão de Obra	H	0,3000000	11,70	3,51
Insumo	00009838	SINAPI	TUBO PVC SERIE NORMAL, DN 50 MM, PARA ESGOTO PREDIAL (NBR 5688)	Material	M	1,0100000	9,77	9,86

MO sem LS => 8,47 LS => 0,00 MO com LS => 8,47
Valor do BDI => 5,71 Valor com BDI => 27,58



Quant. => 950,0000000 Preço Total => 26.201,00

12.7	Código	Banco	Descrição	Tipo	Und.	Quant.	Valor Unit.	Total		
Composição	1526	ORSE	Tubo pvc rígido soldável ponta e bolsa p/ esgoto predial, d = 75 mm	Tubos e Conexões de PVC Rígido Soldável para Esgoto	m	1,0000000	33,05	33,05		
Composição Auxiliar	10549	ORSE	Encargos Complementares - Servente	Provisórios	h	0,4800000	3,74	1,79		
Composição Auxiliar	10554	ORSE	Encargos Complementares - Encanador	Provisórios	h	0,4800000	3,65	1,75		
Insumo	138	ORSE	Adesivo pvc em frasco de 850 gramas kg	Material	tubo	0,0170000	71,96	1,22		
Insumo	2036	ORSE	Solucao limpadora pvc l	Material	l	0,0260000	69,30	1,80		
Insumo	00002696	SINAPI	ENCANADOR OU BOMBEIRO HIDRAULICO (HORISTA)	Mão de Obra	H	0,4800000	16,55	7,94		
Insumo	00006111	SINAPI	SERVENTE DE OBRAS (HORISTA)	Mão de Obra	H	0,4800000	11,70	5,61		
Insumo	00009837	SINAPI	TUBO PVC SERIE NORMAL, DN 75 MM, PARA ESGOTO PREDIAL (NBR 5688)	Material	M	1,0100000	12,82	12,94		
					MO sem LS =>	13,55	LS =>	0,00	MO com LS =>	13,55
					Valor do BDI =>	8,63			Valor com BDI =>	41,68

Quant. => 830,0000000 Preço Total => 34.594,40

12.8	Código	Banco	Descrição	Tipo	Und.	Quant.	Valor Unit.	Total		
Composição	1527	ORSE	Tubo pvc rígido soldável ponta e bolsa p/ esgoto predial, d = 100 mm	Tubos e Conexões de PVC Rígido Soldável para Esgoto	m	1,0000000	36,74	36,74		
Composição Auxiliar	10549	ORSE	Encargos Complementares - Servente	Provisórios	h	0,5200000	3,74	1,94		
Composição Auxiliar	10554	ORSE	Encargos Complementares - Encanador	Provisórios	h	0,5200000	3,65	1,89		
Insumo	138	ORSE	Adesivo pvc em frasco de 850 gramas kg	Material	tubo	0,0250000	71,96	1,79		
Insumo	2036	ORSE	Solucao limpadora pvc l	Material	l	0,0400000	69,30	2,77		
Insumo	00002696	SINAPI	ENCANADOR OU BOMBEIRO HIDRAULICO (HORISTA)	Mão de Obra	H	0,5200000	16,55	8,60		
Insumo	00006111	SINAPI	SERVENTE DE OBRAS (HORISTA)	Mão de Obra	H	0,5200000	11,70	6,08		
Insumo	00009836	SINAPI	TUBO PVC SERIE NORMAL, DN 100 MM, PARA ESGOTO PREDIAL (NBR 5688)	Material	M	1,0100000	13,54	13,67		
					MO sem LS =>	14,68	LS =>	0,00	MO com LS =>	14,68
					Valor do BDI =>	9,60			Valor com BDI =>	46,34

Quant. => 950,0000000 Preço Total => 44.023,00

12.9	Código	Banco	Descrição	Tipo	Und.	Quant.	Valor Unit.	Total		
Composição	98104	SINAPI	CAIXA DE GORDURA SIMPLES (CAPACIDADE: 36L), RETANGULAR, EM ALVENARIA COM TIJOLOS CERÂMICOS MACIÇOS, DIMENSÕES INTERNAS = 0,2X0,4 M, ALTURA INTERNA = 0,8 M. AF_12/2020	INHI - INSTALAÇÕES HIDROS SANITÁRIAS	UN	1,0000000	334,13	334,13		
Composição Auxiliar	100475	SINAPI	ARGAMASSA TRAÇO 1:3 (EM VOLUME DE CIMENTO E AREIA MÉDIA ÚMIDA) COM ADIÇÃO DE IMPERMEABILIZANTE, PREPARO MECÂNICO COM BETONEIRA 400 L. AF_08/2019	SEDI - SERVIÇOS DIVERSOS	m³	0,0848000	736,63	62,46		
Composição Auxiliar	101616	SINAPI	PREPARO DE FUNDO DE VALA COM LARGURA MENOR QUE 1,5 M (ACERTO DO SOLO NATURAL). AF_08/2020	MOVT - MOVIMENTO DE TERRA	m²	0,3500000	5,13	1,79		
Composição Auxiliar	87316	SINAPI	ARGAMASSA TRAÇO 1:4 (EM VOLUME DE CIMENTO E AREIA GROSSA ÚMIDA) PARA CHAPISCO CONVENCIONAL, PREPARO MECÂNICO COM BETONEIRA 400 L. AF_08/2019	SEDI - SERVIÇOS DIVERSOS	m³	0,0115000	439,48	5,05		
Composição Auxiliar	88309	SINAPI	PEDREIRO COM ENCARGOS COMPLEMENTARES	SEDI - SERVIÇOS DIVERSOS	H	3,8127000	22,51	85,82		
Composição Auxiliar	88316	SINAPI	SERVENTE COM ENCARGOS COMPLEMENTARES	SEDI - SERVIÇOS DIVERSOS	H	2,9957000	17,39	52,09		
Composição Auxiliar	94970	SINAPI	CONCRETO FCK = 20MPA, TRAÇO 1:2,7:3 (EM MASSA SECA DE CIMENTO/ AREIA MÉDIA/ BRITA 1) - PREPARO MECÂNICO COM BETONEIRA 600 L. AF_05/2021	FUES - FUNDAÇÕES E ESTRUTURAS	m³	0,0223000	431,74	9,62		
Composição Auxiliar	97733	SINAPI	PEÇA RETANGULAR PRÉ-MOLDADA, VOLUME DE CONCRETO DE ATÉ 10 LITROS, TAXA DE AÇO APROXIMADA DE 30KG/M³. AF_01/2018	FUES - FUNDAÇÕES E ESTRUTURAS	m³	0,0132000	2.928,41	38,65		
Insumo	00002692	SINAPI	DESMOLDANTE PROTETOR PARA FORMAS DE MADEIRA, DE BASE OLEOSA EMULSIONADA EM AGUA	Material	L	0,0027000	9,56	0,02		
Insumo	00004491	SINAPI	PONTALETE *7,5 X 7,5* CM EM PINUS, MISTA OU EQUIVALENTE DA REGIAO - BRUTA	Material	M	0,0592000	11,91	0,70		
Insumo	00004517	SINAPI	SARRAFO *2,5 X 7,5* CM EM PINUS, MISTA OU EQUIVALENTE DA REGIAO - BRUTA	Material	M	0,0704000	4,17	0,29		
Insumo	00005069	SINAPI	PREGO DE ACO POLIDO COM CABECA 17 X 27 (2 1/2 X 11)	Material	KG	0,0062000	21,62	0,13		
Insumo	00006193	SINAPI	TABUA NAO APARELHADA *2,5 X 20* CM, EM MACARANDUBA/MASSARANDUBA, ANGELIM OU EQUIVALENTE DA REGIAO - BRUTA	Material	M	0,2208000	21,19	4,67		
Insumo	00007258	SINAPI	TIJOLO CERAMICO MACICO COMUM *5 X 10 X 20* CM (L X A X C)	Material	UN	102,5970000	0,71	72,84		
					MO sem LS =>	125,03	LS =>	0,00	MO com LS =>	125,03
					Valor do BDI =>	87,34			Valor com BDI =>	421,47

Quant. => 25,0000000 Preço Total => 10.536,75

12.10	Código	Banco	Descrição	Tipo	Und.	Quant.	Valor Unit.	Total
Composição	4883	ORSE	Caixa de inspeção 0.60 x 0.60 x 0.60m	Caixas de Passagem em alvenaria de tijolos maciços	un	1,0000000	572,61	572,61
Composição Auxiliar	126	ORSE	Concreto simples fabricado na obra, f'k=15 mpa, lançado e adensado	Concreto Simples	m³	0,0810000	510,88	41,38

BRENNA KEROLAYNNE OLIVEIRA DE SOUSA
MARTINS:05756158340
Assinado de forma digital por BRENNA KEROLAYNNE OLIVEIRA DE SOUSA MARTINS:05756158340
Dados: 2023.12.14 13:14:58 -03'00'

Composição Auxiliar	Código	ORSE	Descrição	Tipo	Und	Quant.	Valor Unit.	Total			
Composição Auxiliar	140	ORSE	Aço CA - 50 Ø 6,3 a 12,5mm, inclusive corte, dobragem, montagem e colocação de ferragens nas formas, para superestruturas e fundações - R1	Armaduras Convencionais	kg	1,7300000	12,31	21,29			
Composição Auxiliar	155	ORSE	Alvenaria tijolo cerâmico maciço (5x9x19), esp = 0,09m (singela), com argamassa traço t5 - 1:2:8 (cimento / cal / areia) e junta de 2,0cm - R1	Alvenarias de Vedação	m²	1,8000000	94,61	170,29			
Composição Auxiliar	1908	ORSE	Reboco ou emboço externo, de parede, com argamassa traço t5 - 1:2:8 (cimento / cal / areia), espessura 2,0 cm	Argamassas	m²	1,7100000	31,32	53,55			
Composição Auxiliar	2497	ORSE	Escavação manual de vala ou cava em material de 1ª categoria, profundidade até 1,50m	Escavação Manual em Área Urbana	m³	1,8000000	46,32	83,37			
Composição Auxiliar	3310	ORSE	Chapisco em parede com argamassa traço t1 - 1:3 (cimento / areia) - Revisado 08/2015	Conversão InfoWOrca	m²	1,7100000	6,08	10,39			
Composição Auxiliar	72	ORSE	Reaterro manual de valas, com compactação utilizando sêpo, sem controle do grau de compactação	Aterros / Reaterros / Compactações	m³	1,1500000	30,88	35,51			
Composição Auxiliar	80	ORSE	Forma plana para fundações, em compensado resinado 12mm, 02 usos	Formas para Fundações	m²	1,1700000	100,70	117,81			
Composição Auxiliar	95	ORSE	Concreto simples fabricado na obra, fck=13,5 mpa, lançado e adensado	Alvenarias de Pedra e Concretos para Fundações	m³	0,0810000	481,84	39,02			
						MO sem LS =>	263,27	LS =>	0,00	MO com LS =>	263,27
						Valor do BDI =>	149,68			Valor com BDI =>	722,29
						Quant. =>	150,0000000	Preço Total =>	108.343,50		

12.11	Código	Banco	Descrição	Tipo	Und	Quant.	Valor Unit.	Total			
Composição	4458	ORSE	Divisória em granito cinza andorinha para micrórios, polido, e=2cm, inclusive fixação - Rev 02	Divisórias	m²	1,0000000	687,16	687,16			
Composição Auxiliar	10549	ORSE	Encargos Complementares - Servente	Provisórios	h	1,0000000	3,74	3,74			
Composição Auxiliar	10550	ORSE	Encargos Complementares - Pedreiro	Provisórios	h	1,0000000	3,59	3,59			
Composição Auxiliar	1903	ORSE	Argamassa cimento e areia traço t-1 (1:3) - 1 saco cimento 50kg / 3 padiolas areia dim. 0.35 x 0.45 x 0.23 m - Confecção mecânica e transporte	Argamassas	m³	0,0030000	508,16	1,52			
Insumo	12984	ORSE	Granito cinza andorinha, bipolido, e=2cm para divisória m2	Material	m²	1,0000000	650,06	650,06			
Insumo	00004750	SINAPI	PEDREIRO (HORISTA)	Mão de Obra	H	1,0000000	16,55	16,55			
Insumo	00006111	SINAPI	SERVENTE DE OBRAS (HORISTA)	Mão de Obra	H	1,0000000	11,70	11,70			
						MO sem LS =>	28,39	LS =>	0,00	MO com LS =>	28,39
						Valor do BDI =>	179,62			Valor com BDI =>	866,78
						Quant. =>	50,0000000	Preço Total =>	43.339,00		

12.12	Código	Banco	Descrição	Tipo	Und	Quant.	Valor Unit.	Total			
Composição	89709	SINAPI	RALO SIFONADO, PVC, DN 100 X 40 MM, JUNTA SOLDÁVEL, FORNECIDO E INSTALADO EM RAMAL DE DESCARGA OU EM RAMAL DE ESGOTO SANITÁRIO. AF_08/2022	INHI - INSTALAÇÕES HIDROSANITÁRIAS	UN	1,0000000	20,16	20,16			
Composição Auxiliar	88248	SINAPI	AUXILIAR DE ENCANADOR OU BOMBEIRO HIDRÁULICO COM ENCARGOS COMPLEMENTARES	SEDI - SERVIÇOS DIVERSOS	H	0,1652000	17,50	2,89			
Composição Auxiliar	88267	SINAPI	ENCANADOR OU BOMBEIRO HIDRÁULICO COM ENCARGOS COMPLEMENTARES	SEDI - SERVIÇOS DIVERSOS	H	0,1652000	21,78	3,59			
Insumo	00000122	SINAPI	ADESIVO PLÁSTICO PARA PVC, FRASCO COM *850* GR	Material	UN	0,0049000	51,16	0,25			
Insumo	00011741	SINAPI	RALO SIFONADO CILINDRICO, PVC, 100 X 40 MM, COM GRELHA REDONDA BRANCA	Material	UN	1,0000000	12,94	12,94			
Insumo	00020083	SINAPI	SOLUCAO PREPARADORA / LIMPADORA PARA PVC, FRASCO COM 1000 CM3	Material	UN	0,0075000	57,97	0,43			
Insumo	00038383	SINAPI	LIXA D'AGUA EM FOLHA, GRAO 100	Material	UN	0,0360000	1,86	0,06			
						MO sem LS =>	4,85	LS =>	0,00	MO com LS =>	4,85
						Valor do BDI =>	5,26			Valor com BDI =>	25,42
						Quant. =>	250,0000000	Preço Total =>	6.355,00		

12.13	Código	Banco	Descrição	Tipo	Und	Quant.	Valor Unit.	Total			
Composição	93396	SINAPI	BANCADA GRANITO CINZA, 50 X 60 CM, INCL. CUBA DE EMBUTIR OVAL LOUÇA BRANCA 35 X 50 CM, VÁLVULA METAL CROMADO, SIFÃO FLEXÍVEL PVC, ENGATE 30 CM FLEXÍVEL PLÁSTICO E TORNEIRA CROMADA DE MESA, PADRÃO POPULAR - FORNEC. E INSTALAÇÃO. AF_01/2020	INHI - INSTALAÇÕES HIDROSANITÁRIAS	UN	1,0000000	704,08	704,08			
Composição Auxiliar	86884	SINAPI	ENGATE FLEXÍVEL EM PLÁSTICO BRANCO, 1/2"X 30CM - FORNECIMENTO E INSTALAÇÃO. AF_01/2020	INHI - INSTALAÇÕES HIDROSANITÁRIAS	UN	1,0000000	9,59	9,59			
Composição Auxiliar	86895	SINAPI	BANCADA DE GRANITO CINZA POLIDO, DE 0,50 X 0,60 M, PARA LAVATÓRIO - FORNECIMENTO E INSTALAÇÃO. AF_01/2020	INHI - INSTALAÇÕES HIDROSANITÁRIAS	UN	1,0000000	371,22	371,22			
Composição Auxiliar	86906	SINAPI	TORNEIRA CROMADA DE MESA, 1/2"OU 3/4" PARA LAVATÓRIO, PADRÃO POPULAR - FORNECIMENTO E INSTALAÇÃO. AF_01/2020	INHI - INSTALAÇÕES HIDROSANITÁRIAS	UN	1,0000000	78,82	78,82			
Composição Auxiliar	86937	SINAPI	CUBA DE EMBUTIR OVAL EM LOUÇA BRANCA, 35 X 50CM OU EQUIVALENTE, INCLUSO VÁLVULA EM METAL CROMADO E SIFÃO FLEXÍVEL EM PVC - FORNECIMENTO E INSTALAÇÃO. AF_01/2020	INHI - INSTALAÇÕES HIDROSANITÁRIAS	UN	1,0000000	244,45	244,45			
						MO sem LS =>	71,80	LS =>	0,00	MO com LS =>	71,80
						Valor do BDI =>	184,04			Valor com BDI =>	888,12
						Quant. =>	15,0000000	Preço Total =>	13.321,80		

12.14	Código	Banco	Descrição	Tipo	Und	Quant.	Valor Unit.	Total
-------	--------	-------	-----------	------	-----	--------	-------------	-------

Assinado de forma digital por BRENNNA KEROLAYNNE OLIVEIRA DE SOUSA
 BRENNNA KEROLAYNNE OLIVEIRA DE SOUSA
 MARTINS:05756158340
 Dados: 2023.12.14 13:15:52 -03'00'

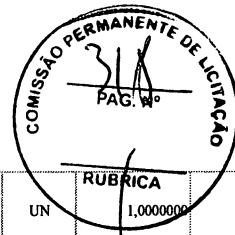

Composição	89810	SINAPI	JOELHO 45 GRAUS, PVC, SERIE NORMAL, ESGOTO PREDIAL, DN 100 MM, JUNTA ELÁSTICA, FORNECIDO E INSTALADO EM PRUMADA DE ESGOTO SANITÁRIO OU VENTILAÇÃO. AF_08/2022	INHI - INSTALAÇÕES HIDROS SANITÁRIAS	UN	1,0000000	26,98	26,98	
Composição Auxiliar	88248	SINAPI	AUXILIAR DE ENCANADOR OU BOMBEIRO HIDRÁULICO COM ENCARGOS COMPLEMENTARES	SEDI - SERVIÇOS DIVERSOS	H	0,2172000	17,50	3,80	
Composição Auxiliar	88267	SINAPI	ENCANADOR OU BOMBEIRO HIDRÁULICO COM ENCARGOS COMPLEMENTARES	SEDI - SERVIÇOS DIVERSOS	H	0,2172000	21,78	4,73	
Insumo	00000301	SINAPI	ANEL BORRACHA PARA TUBO ESGOTO PREDIAL, DN 100 MM (NBR 5688)	Material	UN	2,0000000	3,86	7,72	
Insumo	00003528	SINAPI	JOELHO PVC, SOLDÁVEL, PB, 45 GRAUS, DN 100 MM, PARA ESGOTO PREDIAL	Material	UN	1,0000000	8,31	8,31	
Insumo	00020078	SINAPI	PASTA LUBRIFICANTE PARA TUBOS E CONEXOES COM JUNTA ELASTICA, EMBALAGEM DE *400* GR (USO EM PVC, ACO, POLIETILENO E OUTROS)	Material	UN	0,1150000	21,11	2,42	
				MO sem LS =>	6,39	LS =>	0,00	MO com LS =>	6,39
				Valor do BDI =>	7,05			Valor com BDI =>	34,03
						Quant. =>	50,0000000	Preço Total =>	1.701,50

12.15	Código	Banco	Descrição	Tipo	Und	Quant.	Valor Unit	Total	
Composição	89809	SINAPI	JOELHO 90 GRAUS, PVC, SERIE NORMAL, ESGOTO PREDIAL, DN 100 MM, JUNTA ELÁSTICA, FORNECIDO E INSTALADO EM PRUMADA DE ESGOTO SANITÁRIO OU VENTILAÇÃO. AF_08/2022	INHI - INSTALAÇÕES HIDROS SANITÁRIAS	UN	1,0000000	26,22	26,22	
Composição Auxiliar	88248	SINAPI	AUXILIAR DE ENCANADOR OU BOMBEIRO HIDRÁULICO COM ENCARGOS COMPLEMENTARES	SEDI - SERVIÇOS DIVERSOS	H	0,2172000	17,50	3,80	
Composição Auxiliar	88267	SINAPI	ENCANADOR OU BOMBEIRO HIDRÁULICO COM ENCARGOS COMPLEMENTARES	SEDI - SERVIÇOS DIVERSOS	H	0,2172000	21,78	4,73	
Insumo	00000301	SINAPI	ANEL BORRACHA PARA TUBO ESGOTO PREDIAL, DN 100 MM (NBR 5688)	Material	UN	2,0000000	3,86	7,72	
Insumo	00003520	SINAPI	JOELHO PVC, SOLDÁVEL, PB, 90 GRAUS, DN 100 MM, PARA ESGOTO PREDIAL	Material	UN	1,0000000	7,55	7,55	
Insumo	00020078	SINAPI	PASTA LUBRIFICANTE PARA TUBOS E CONEXOES COM JUNTA ELASTICA, EMBALAGEM DE *400* GR (USO EM PVC, ACO, POLIETILENO E OUTROS)	Material	UN	0,1150000	21,11	2,42	
				MO sem LS =>	6,39	LS =>	0,00	MO com LS =>	6,39
				Valor do BDI =>	6,85			Valor com BDI =>	33,07
						Quant. =>	50,0000000	Preço Total =>	1.653,50

12.16	Código	Banco	Descrição	Tipo	Und	Quant.	Valor Unit	Total	
Composição	89806	SINAPI	JOELHO 45 GRAUS, PVC, SERIE NORMAL, ESGOTO PREDIAL, DN 75 MM, JUNTA ELÁSTICA, FORNECIDO E INSTALADO EM PRUMADA DE ESGOTO SANITÁRIO OU VENTILAÇÃO. AF_08/2022	INHI - INSTALAÇÕES HIDROS SANITÁRIAS	UN	1,0000000	20,10	20,10	
Composição Auxiliar	88248	SINAPI	AUXILIAR DE ENCANADOR OU BOMBEIRO HIDRÁULICO COM ENCARGOS COMPLEMENTARES	SEDI - SERVIÇOS DIVERSOS	H	0,1257000	17,50	2,19	
Composição Auxiliar	88267	SINAPI	ENCANADOR OU BOMBEIRO HIDRÁULICO COM ENCARGOS COMPLEMENTARES	SEDI - SERVIÇOS DIVERSOS	H	0,1257000	21,78	2,73	
Insumo	00000297	SINAPI	ANEL BORRACHA PARA TUBO ESGOTO PREDIAL, DN 75 MM (NBR 5688)	Material	UN	2,0000000	3,20	6,40	
Insumo	00003519	SINAPI	JOELHO PVC, SOLDÁVEL, PB, 45 GRAUS, DN 75 MM, PARA ESGOTO PREDIAL	Material	UN	1,0000000	7,20	7,20	
Insumo	00020078	SINAPI	PASTA LUBRIFICANTE PARA TUBOS E CONEXOES COM JUNTA ELASTICA, EMBALAGEM DE *400* GR (USO EM PVC, ACO, POLIETILENO E OUTROS)	Material	UN	0,0750000	21,11	1,58	
				MO sem LS =>	3,69	LS =>	0,00	MO com LS =>	3,69
				Valor do BDI =>	5,25			Valor com BDI =>	25,35
						Quant. =>	50,0000000	Preço Total =>	1.267,50

12.17	Código	Banco	Descrição	Tipo	Und	Quant.	Valor Unit	Total	
Composição	89802	SINAPI	JOELHO 45 GRAUS, PVC, SERIE NORMAL, ESGOTO PREDIAL, DN 50 MM, JUNTA ELÁSTICA, FORNECIDO E INSTALADO EM PRUMADA DE ESGOTO SANITÁRIO OU VENTILAÇÃO. AF_08/2022	INHI - INSTALAÇÕES HIDROS SANITÁRIAS	UN	1,0000000	10,19	10,19	
Composição Auxiliar	88248	SINAPI	AUXILIAR DE ENCANADOR OU BOMBEIRO HIDRÁULICO COM ENCARGOS COMPLEMENTARES	SEDI - SERVIÇOS DIVERSOS	H	0,0343000	17,50	0,60	
Composição Auxiliar	88267	SINAPI	ENCANADOR OU BOMBEIRO HIDRÁULICO COM ENCARGOS COMPLEMENTARES	SEDI - SERVIÇOS DIVERSOS	H	0,0343000	21,78	0,74	
Insumo	00000296	SINAPI	ANEL BORRACHA PARA TUBO ESGOTO PREDIAL, DN 50 MM (NBR 5688)	Material	UN	2,0000000	2,18	4,36	
Insumo	00003518	SINAPI	JOELHO PVC, SOLDÁVEL, PB, 45 GRAUS, DN 50 MM, PARA ESGOTO PREDIAL	Material	UN	1,0000000	3,44	3,44	
Insumo	00020078	SINAPI	PASTA LUBRIFICANTE PARA TUBOS E CONEXOES COM JUNTA ELASTICA, EMBALAGEM DE *400* GR (USO EM PVC, ACO, POLIETILENO E OUTROS)	Material	UN	0,0500000	21,11	1,05	
				MO sem LS =>	1,00	LS =>	0,00	MO com LS =>	1,00
				Valor do BDI =>	2,66			Valor com BDI =>	12,85
						Quant. =>	50,0000000	Preço Total =>	642,50

12.18	Código	Banco	Descrição	Tipo	Und	Quant.	Valor Unit	Total
Composição	89726	SINAPI	JOELHO 45 GRAUS, PVC, SERIE NORMAL, ESGOTO PREDIAL, DN 40 MM, JUNTA SOLDÁVEL, FORNECIDO E INSTALADO EM RAMAL DE DESCARGA OU RAMAL DE ESGOTO SANITÁRIO. AF_08/2022	INHI - INSTALAÇÕES HIDROS SANITÁRIAS	UN	1,0000000	8,47	8,47
Composição Auxiliar	88248	SINAPI	AUXILIAR DE ENCANADOR OU BOMBEIRO HIDRÁULICO COM ENCARGOS COMPLEMENTARES	SEDI - SERVIÇOS DIVERSOS	H	0,1270000	17,50	2,22
Composição Auxiliar	88267	SINAPI	ENCANADOR OU BOMBEIRO HIDRÁULICO COM ENCARGOS COMPLEMENTARES	SEDI - SERVIÇOS DIVERSOS	H	0,1270000	21,78	2,76

BRENNINA KEROLAYNNE OLIVEIRA DE SOUSA
 Assinado de forma digital por BRENNINA KEROLAYNNE OLIVEIRA DE SOUSA MARTINS:05756158340
 Dados: 2023.12.14 13:16:48 -03'00'

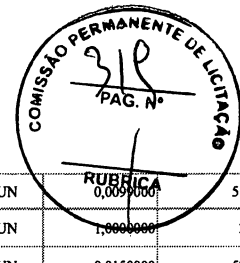

Insumo	00000122	SINAPI	ADESIVO PLASTICO PARA PVC, FRASCO COM *850* GR	Material	UN	0,0099000	51,16	0,50	
Insumo	00003516	SINAPI	JOELHO PVC, SOLDAVEL, BB, 45 GRAUS, DN 40 MM, PARA ESGOTO PREDIAL	Material	UN	1,0000000	2,12	2,12	
Insumo	00020083	SINAPI	SOLUCAO PREPARADORA / LIMPADORA PARA PVC, FRASCO COM 1000 CM3	Material	UN	0,0150000	57,97	0,86	
Insumo	00038383	SINAPI	LIXA D'AGUA EM FOLHA, GRAO 100	Material	UN	0,0071000	1,86	0,01	
				MO sem LS =>	3,73	LS =>	0,00	MO com LS =>	3,73
				Valor do BDI =>	2,21			Valor com BDI =>	10,68
						Quant. =>	50,0000000	Preço Total =>	534,00

12.19	Código	Banco	Descrição	Tipo	Und	Quant.	Valor Unit	Total	
Composição	89805	SINAPI	JOELHO 90 GRAUS, PVC, SERIE NORMAL, ESGOTO PREDIAL, DN 75 MM, JUNTA ELÁSTICA, FORNECIDO E INSTALADO EM PRUMADA DE ESGOTO SANITÁRIO OU VENTILAÇÃO. AF_08/2022	INHI - INSTALAÇÕES HIDROS SANITÁRIAS	UN	1,0000000	19,22	19,22	
Composição Auxiliar	88248	SINAPI	AUXILIAR DE ENCANADOR OU BOMBEIRO HIDRÁULICO COM ENCARGOS COMPLEMENTARES	SEDI - SERVIÇOS DIVERSOS	H	0,1257000	17,50	2,19	
Composição Auxiliar	88267	SINAPI	ENCANADOR OU BOMBEIRO HIDRÁULICO COM ENCARGOS COMPLEMENTARES	SEDI - SERVIÇOS DIVERSOS	H	0,1257000	21,78	2,73	
Insumo	00000297	SINAPI	ANEL BORRACHA PARA TUBO ESGOTO PREDIAL, DN 75 MM (NBR 5688)	Material	UN	2,0000000	3,20	6,40	
Insumo	00003509	SINAPI	JOELHO PVC, SOLDAVEL, PB, 90 GRAUS, DN 75 MM, PARA ESGOTO PREDIAL	Material	UN	1,0000000	6,32	6,32	
Insumo	00020078	SINAPI	PASTA LUBRIFICANTE PARA TUBOS E CONEXOES COM JUNTA ELASTICA, EMBALAGEM DE *400* GR (USO EM PVC, ACO, POLIETILENO E OUTROS)	Material	UN	0,0750000	21,11	1,58	
				MO sem LS =>	3,69	LS =>	0,00	MO com LS =>	3,69
				Valor do BDI =>	5,02			Valor com BDI =>	24,24
						Quant. =>	50,0000000	Preço Total =>	1.212,00

12.20	Código	Banco	Descrição	Tipo	Und	Quant.	Valor Unit	Total	
Composição	89801	SINAPI	JOELHO 90 GRAUS, PVC, SERIE NORMAL, ESGOTO PREDIAL, DN 50 MM, JUNTA ELÁSTICA, FORNECIDO E INSTALADO EM PRUMADA DE ESGOTO SANITÁRIO OU VENTILAÇÃO. AF_08/2022	INHI - INSTALAÇÕES HIDROS SANITÁRIAS	UN	1,0000000	9,53	9,53	
Composição Auxiliar	88248	SINAPI	AUXILIAR DE ENCANADOR OU BOMBEIRO HIDRÁULICO COM ENCARGOS COMPLEMENTARES	SEDI - SERVIÇOS DIVERSOS	H	0,0343000	17,50	0,60	
Composição Auxiliar	88267	SINAPI	ENCANADOR OU BOMBEIRO HIDRÁULICO COM ENCARGOS COMPLEMENTARES	SEDI - SERVIÇOS DIVERSOS	H	0,0343000	21,78	0,74	
Insumo	00000296	SINAPI	ANEL BORRACHA PARA TUBO ESGOTO PREDIAL, DN 50 MM (NBR 5688)	Material	UN	2,0000000	2,18	4,36	
Insumo	00003526	SINAPI	JOELHO PVC, SOLDAVEL, PB, 90 GRAUS, DN 50 MM, PARA ESGOTO PREDIAL	Material	UN	1,0000000	2,78	2,78	
Insumo	00020078	SINAPI	PASTA LUBRIFICANTE PARA TUBOS E CONEXOES COM JUNTA ELASTICA, EMBALAGEM DE *400* GR (USO EM PVC, ACO, POLIETILENO E OUTROS)	Material	UN	0,0500000	21,11	1,05	
				MO sem LS =>	1,00	LS =>	0,00	MO com LS =>	1,00
				Valor do BDI =>	2,49			Valor com BDI =>	12,02
						Quant. =>	50,0000000	Preço Total =>	601,00

12.21	Código	Banco	Descrição	Tipo	Und	Quant.	Valor Unit	Total	
Composição	89724	SINAPI	JOELHO 90 GRAUS, PVC, SERIE NORMAL, ESGOTO PREDIAL, DN 40 MM, JUNTA SOLDÁVEL, FORNECIDO E INSTALADO EM RAMAL DE DESCARGA OU RAMAL DE ESGOTO SANITÁRIO. AF_08/2022	INHI - INSTALAÇÕES HIDROS SANITÁRIAS	UN	1,0000000	8,27	8,27	
Composição Auxiliar	88248	SINAPI	AUXILIAR DE ENCANADOR OU BOMBEIRO HIDRÁULICO COM ENCARGOS COMPLEMENTARES	SEDI - SERVIÇOS DIVERSOS	H	0,1270000	17,50	2,22	
Composição Auxiliar	88267	SINAPI	ENCANADOR OU BOMBEIRO HIDRÁULICO COM ENCARGOS COMPLEMENTARES	SEDI - SERVIÇOS DIVERSOS	H	0,1270000	21,78	2,76	
Insumo	00000122	SINAPI	ADESIVO PLASTICO PARA PVC, FRASCO COM *850* GR	Material	UN	0,0099000	51,16	0,50	
Insumo	00003517	SINAPI	JOELHO PVC, SOLDAVEL, BB, 90 GRAUS, SEM ANEL, DN 40 MM, PARA ESGOTO PREDIAL SECUNDARIO	Material	UN	1,0000000	1,92	1,92	
Insumo	00020083	SINAPI	SOLUCAO PREPARADORA / LIMPADORA PARA PVC, FRASCO COM 1000 CM3	Material	UN	0,0150000	57,97	0,86	
Insumo	00038383	SINAPI	LIXA D'AGUA EM FOLHA, GRAO 100	Material	UN	0,0071000	1,86	0,01	
				MO sem LS =>	3,73	LS =>	0,00	MO com LS =>	3,73
				Valor do BDI =>	2,16			Valor com BDI =>	10,43
						Quant. =>	50,0000000	Preço Total =>	521,50

12.22	Código	Banco	Descrição	Tipo	Und	Quant.	Valor Unit	Total
Composição	89833	SINAPI	TE, PVC, SERIE NORMAL, ESGOTO PREDIAL, DN 100 X 100 MM, JUNTA ELÁSTICA, FORNECIDO E INSTALADO EM PRUMADA DE ESGOTO SANITÁRIO OU VENTILAÇÃO. AF_08/2022	INHI - INSTALAÇÕES HIDROS SANITÁRIAS	UN	1,0000000	41,11	41,11
Composição Auxiliar	88248	SINAPI	AUXILIAR DE ENCANADOR OU BOMBEIRO HIDRÁULICO COM ENCARGOS COMPLEMENTARES	SEDI - SERVIÇOS DIVERSOS	H	0,2896000	17,50	5,06
Composição Auxiliar	88267	SINAPI	ENCANADOR OU BOMBEIRO HIDRÁULICO COM ENCARGOS COMPLEMENTARES	SEDI - SERVIÇOS DIVERSOS	H	0,2896000	21,78	6,30
Insumo	00000301	SINAPI	ANEL BORRACHA PARA TUBO ESGOTO PREDIAL, DN 100 MM (NBR 5688)	Material	UN	3,0000000	3,86	11,58
Insumo	00007091	SINAPI	TE SANITARIO, PVC, DN 100 X 100 MM, SERIE NORMAL, PARA ESGOTO PREDIAL	Material	UN	1,0000000	14,53	14,53
Insumo	00020078	SINAPI	PASTA LUBRIFICANTE PARA TUBOS E CONEXOES COM JUNTA ELASTICA, EMBALAGEM DE *400* GR (USO EM PVC, ACO, POLIETILENO E OUTROS)	Material	UN	0,1725000	21,11	3,64

BRENNA KEROLAYNE OLIVEIRA DE SOUSA

 Assinado de forma digital por BRENNA KEROLAYNE OLIVEIRA DE SOUSA MARTINS:05756158340

 Dados: 2023.12.14 13:17:51 -03'00'

MO sem LS => 8,52 LS => 0,00 MO com LS => 8,52
 Valor do BDI => 10,74 Valor com BDI => 51,85
 Quant. => 50,0000000 Preço Total => 2.592,50

12.23	Código	Banco	Descrição	Tipo	Und	Quant	Valor Unit	Total		
Composição	89829	SINAPI	TE, PVC, SERIE NORMAL, ESGOTO PREDIAL, DN 75 X 75 MM, JUNTA ELÁSTICA, FORNECIDO E INSTALADO EM PRUMADA DE ESGOTO SANITÁRIO OU VENTILAÇÃO. AF_08/2022	INHI - INSTALAÇÕES HIDROS SANITÁRIAS	UN	1,0000000	33,63	33,63		
Composição Auxiliar	88248	SINAPI	AUXILIAR DE ENCANADOR OU BOMBEIRO HIDRÁULICO COM ENCARGOS COMPLEMENTARES	SEDI - SERVIÇOS DIVERSOS	H	0,1676000	17,50	2,93		
Composição Auxiliar	88267	SINAPI	ENCANADOR OU BOMBEIRO HIDRÁULICO COM ENCARGOS COMPLEMENTARES	SEDI - SERVIÇOS DIVERSOS	H	0,1676000	21,78	3,65		
Insumo	00000297	SINAPI	ANEL BORRACHA PARA TUBO ESGOTO PREDIAL, DN 75 MM (NBR 5688)	Material	UN	3,0000000	3,20	9,60		
Insumo	00011658	SINAPI	TE SANITARIO, PVC, DN 75 X 75 MM, SERIE NORMAL PARA ESGOTO PREDIAL	Material	UN	1,0000000	15,08	15,08		
Insumo	00020078	SINAPI	PASTA LUBRIFICANTE PARA TUBOS E CONEXOES COM JUNTA ELASTICA, EMBALAGEM DE *400* GR (USO EM PVC, ACO, POLIET* ENO E OUTROS)	Material	UN	0,1125000	21,11	2,37		
					MO sem LS =>	4,92	LS =>	0,00	MO com LS =>	4,92
					Valor do BDI =>	8,79			Valor com BDI =>	42,42
						Quant. =>	50,0000000	Preço Total =>	2.121,00	

12.24	Código	Banco	Descrição	Tipo	Und	Quant	Valor Unit	Total		
Composição	89825	SINAPI	TE, PVC, SERIE NORMAL, ESGOTO PREDIAL, DN 50 X 50 MM, JUNTA ELÁSTICA, FORNECIDO E INSTALADO EM PRUMADA DE ESGOTO SANITÁRIO OU VENTILAÇÃO. AF_08/2022	INHI - INSTALAÇÕES HIDROS SANITÁRIAS	UN	1,0000000	16,72	16,72		
Composição Auxiliar	88248	SINAPI	AUXILIAR DE ENCANADOR OU BOMBEIRO HIDRÁULICO COM ENCARGOS COMPLEMENTARES	SEDI - SERVIÇOS DIVERSOS	H	0,0457000	17,50	0,79		
Composição Auxiliar	88267	SINAPI	ENCANADOR OU BOMBEIRO HIDRÁULICO COM ENCARGOS COMPLEMENTARES	SEDI - SERVIÇOS DIVERSOS	H	0,0457000	21,78	0,99		
Insumo	00000296	SINAPI	ANEL BORRACHA PARA TUBO ESGOTO PREDIAL, DN 50 MM (NBR 5688)	Material	UN	3,0000000	2,18	6,54		
Insumo	00007097	SINAPI	TE SANITARIO, PVC, DN 50 X 50 MM, SERIE NORMAL, PARA ESGOTO PREDIAL	Material	UN	1,0000000	6,82	6,82		
Insumo	00020078	SINAPI	PASTA LUBRIFICANTE PARA TUBOS E CONEXOES COM JUNTA ELASTICA, EMBALAGEM DE *400* GR (USO EM PVC, ACO, POLIETILENO E OUTROS)	Material	UN	0,0750000	21,11	1,58		
					MO sem LS =>	1,34	LS =>	0,00	MO com LS =>	1,34
					Valor do BDI =>	4,37			Valor com BDI =>	21,09
						Quant. =>	50,0000000	Preço Total =>	1.054,50	

12.25	Código	Banco	Descrição	Tipo	Und	Quant	Valor Unit	Total		
Composição	89782	SINAPI	TE, PVC, SERIE NORMAL, ESGOTO PREDIAL, DN 40 X 40 MM, JUNTA ELÁSTICA, FORNECIDO E INSTALADO EM RAMAL DE DESCARGA OU RAMAL DE ESGOTO SANITÁRIO. AF_08/2022	INHI - INSTALAÇÕES HIDROS SANITÁRIAS	UN	1,0000000	12,04	12,04		
Composição Auxiliar	88248	SINAPI	AUXILIAR DE ENCANADOR OU BOMBEIRO HIDRÁULICO COM ENCARGOS COMPLEMENTARES	SEDI - SERVIÇOS DIVERSOS	H	0,1693000	17,50	2,96		
Composição Auxiliar	88267	SINAPI	ENCANADOR OU BOMBEIRO HIDRÁULICO COM ENCARGOS COMPLEMENTARES	SEDI - SERVIÇOS DIVERSOS	H	0,1693000	21,78	3,68		
Insumo	00000122	SINAPI	ADESIVO PLASTICO PARA PVC, FRASCO COM *850* GR	Material	UN	0,0148000	51,16	0,75		
Insumo	00007116	SINAPI	TE PVC SOLDÁVEL, BBB, 90 GRAUS, DN 40 MM, PARA ESGOTO SECUNDARIO PREDIAL	Material	UN	1,0000000	3,34	3,34		
Insumo	00020083	SINAPI	SOLUCAO PREPARADORA / LIMPADORA PARA PVC, FRASCO COM 1000 CM3	Material	UN	0,0225000	57,97	1,30		
Insumo	00038383	SINAPI	LIXA D'AGUA EM FOLHA, GRAO 100	Material	UN	0,0107000	1,86	0,01		
					MO sem LS =>	4,97	LS =>	0,00	MO com LS =>	4,97
					Valor do BDI =>	3,14			Valor com BDI =>	15,18
						Quant. =>	50,0000000	Preço Total =>	759,00	

12.26	Código	Banco	Descrição	Tipo	Und	Quant	Valor Unit	Total		
Composição	89778	SINAPI	LUVA SIMPLES, PVC, SERIE NORMAL, ESGOTO PREDIAL, DN 100 MM, JUNTA ELÁSTICA, FORNECIDO E INSTALADO EM RAMAL DE DESCARGA OU RAMAL DE ESGOTO SANITÁRIO. AF_08/2022	INHI - INSTALAÇÕES HIDROS SANITÁRIAS	UN	1,0000000	14,56	14,56		
Composição Auxiliar	88248	SINAPI	AUXILIAR DE ENCANADOR OU BOMBEIRO HIDRÁULICO COM ENCARGOS COMPLEMENTARES	SEDI - SERVIÇOS DIVERSOS	H	0,1284000	17,50	2,24		
Composição Auxiliar	88267	SINAPI	ENCANADOR OU BOMBEIRO HIDRÁULICO COM ENCARGOS COMPLEMENTARES	SEDI - SERVIÇOS DIVERSOS	H	0,1284000	21,78	2,79		
Insumo	00000122	SINAPI	ADESIVO PLASTICO PARA PVC, FRASCO COM *850* GR	Material	UN	0,0245000	51,16	1,25		
Insumo	00003899	SINAPI	LUVA SIMPLES, PVC, SOLDÁVEL, DN 100 MM, SERIE NORMAL, PARA ESGOTO PREDIAL	Material	UN	1,0000000	5,96	5,96		
Insumo	00020083	SINAPI	SOLUCAO PREPARADORA / LIMPADORA PARA PVC, FRASCO COM 1000 CM3	Material	UN	0,0400000	57,97	2,31		
Insumo	00038383	SINAPI	LIXA D'AGUA EM FOLHA, GRAO 100	Material	UN	0,0054000	1,86	0,01		
					MO sem LS =>	3,77	LS =>	0,00	MO com LS =>	3,77
					Valor do BDI =>	3,80			Valor com BDI =>	18,36
						Quant. =>	50,0000000	Preço Total =>	918,00	

12.27	Código	Banco	Descrição	Tipo	Und	Quant	Valor Unit	Total
-------	--------	-------	-----------	------	-----	-------	------------	-------

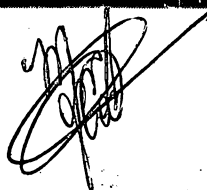

BRENNNA KEROLAYNNE OLIVEIRA DE SOUSA
 Assinado de forma digital por BRENNNA KEROLAYNNE OLIVEIRA DE SOUSA
 MARTINS:05756158340
 Dados: 2023.12.14 13:18:46 -03'00'

Composição	89774	SINAPI	LUVA SIMPLES, PVC, SERIE NORMAL, ESGOTO PREDIAL, DN 75 MM, JUNTA ELÁSTICA, FORNECIDO E INSTALADO EM RAMAL DE DESCARGA OU RAMAL DE ESGOTO SANITÁRIO. AF_08/2022	INHI - INSTALAÇÕES HIDROS SANITÁRIAS	UN	1,0000000	12,84	12,84
Composição Auxiliar	88248	SINAPI	AUXILIAR DE ENCANADOR OU BOMBEIRO HIDRÁULICO COM ENCARGOS COMPLEMENTARES	SEDI - SERVIÇOS DIVERSOS	H	0,1102000	17,50	1,92
Composição Auxiliar	88267	SINAPI	ENCANADOR OU BOMBEIRO HIDRÁULICO COM ENCARGOS COMPLEMENTARES	SEDI - SERVIÇOS DIVERSOS	H	0,1102000	21,78	2,40
Insumo	00000122	SINAPI	ADESIVO PLASTICO PARA PVC, FRASCO COM *850* GR	Material	UN	0,0167000	51,16	0,85
Insumo	00003898	SINAPI	LUVA SIMPLES, PVC, SOLDÁVEL, DN 75 MM, SERIE NORMAL, PARA ESGOTO PREDIAL	Material	UN	1,0000000	6,09	6,09
Insumo	00020083	SINAPI	SOLUCAO PREPARADORA / LIMPADORA PARA PVC, FRASCO COM 1000 CM3	Material	UN	0,0260000	57,97	1,50
Insumo	00038383	SINAPI	LIXA D'AGUA EM FOLHA, GRAO 100	Material	UN	0,0460000	1,86	0,08

MO sem LS => 3,23 LS => 0,00 MO com LS => 3,23
Valor do BDI => 3,35 Valor com BDI => 16,19
Quant. => 50,0000000 Preço Total => 809,50

12.28	Código	Banco	Descrição	Tipo	Und	Quant.	Valor Unit	Total
Composição	89753	SINAPI	LUVA SIMPLES, PVC, SERIE NORMAL, ESGOTO PREDIAL, DN 50 MM, JUNTA ELÁSTICA, FORNECIDO E INSTALADO EM RAMAL DE DESCARGA OU RAMAL DE ESGOTO SANITÁRIO. AF_08/2022	INHI - INSTALAÇÕES HIDROS SANITÁRIAS	UN	1,0000000	7,67	7,67
Composição Auxiliar	88248	SINAPI	AUXILIAR DE ENCANADOR OU BOMBEIRO HIDRÁULICO COM ENCARGOS COMPLEMENTARES	SEDI - SERVIÇOS DIVERSOS	H	0,0919000	17,50	1,60
Composição Auxiliar	88267	SINAPI	ENCANADOR OU BOMBEIRO HIDRÁULICO COM ENCARGOS COMPLEMENTARES	SEDI - SERVIÇOS DIVERSOS	H	0,0919000	21,78	2,00
Insumo	00000122	SINAPI	ADESIVO PLASTICO PARA PVC, FRASCO COM *850* GR	Material	UN	0,0073000	51,16	0,37
Insumo	00003875	SINAPI	LUVA SIMPLES, PVC, SOLDÁVEL, DN 50 MM, SERIE NORMAL, PARA ESGOTO PREDIAL	Material	UN	1,0000000	3,00	3,00
Insumo	00020083	SINAPI	SOLUCAO PREPARADORA / LIMPADORA PARA PVC, FRASCO COM 1000 CM3	Material	UN	0,0110000	57,97	0,63
Insumo	00038383	SINAPI	LIXA D'AGUA EM FOLHA, GRAO 100	Material	UN	0,0390000	1,86	0,07

MO sem LS => 2,69 LS => 0,00 MO com LS => 2,69
Valor do BDI => 2,00 Valor com BDI => 9,67
Quant. => 50,0000000 Preço Total => 483,50

12.29	Código	Banco	Descrição	Tipo	Und	Quant.	Valor Unit	Total
Composição	89752	SINAPI	LUVA SIMPLES, PVC, SERIE NORMAL, ESGOTO PREDIAL, DN 40 MM, JUNTA SOLDÁVEL, FORNECIDO E INSTALADO EM RAMAL DE DESCARGA OU RAMAL DE ESGOTO SANITÁRIO. AF_08/2022	INHI - INSTALAÇÕES HIDROS SANITÁRIAS	UN	1,0000000	6,14	6,14
Composição Auxiliar	88248	SINAPI	AUXILIAR DE ENCANADOR OU BOMBEIRO HIDRÁULICO COM ENCARGOS COMPLEMENTARES	SEDI - SERVIÇOS DIVERSOS	H	0,0846000	17,50	1,48
Composição Auxiliar	88267	SINAPI	ENCANADOR OU BOMBEIRO HIDRÁULICO COM ENCARGOS COMPLEMENTARES	SEDI - SERVIÇOS DIVERSOS	H	0,0846000	21,78	1,84
Insumo	00000122	SINAPI	ADESIVO PLASTICO PARA PVC, FRASCO COM *850* GR	Material	UN	0,0099000	51,16	0,50
Insumo	00003897	SINAPI	LUVA SIMPLES, PVC, SOLDÁVEL, DN 40 MM, SERIE NORMAL, PARA ESGOTO PREDIAL	Material	UN	1,0000000	1,45	1,45
Insumo	00020083	SINAPI	SOLUCAO PREPARADORA / LIMPADORA PARA PVC, FRASCO COM 1000 CM3	Material	UN	0,0150000	57,97	0,86
Insumo	00038383	SINAPI	LIXA D'AGUA EM FOLHA, GRAO 100	Material	UN	0,0071000	1,86	0,01

MO sem LS => 2,48 LS => 0,00 MO com LS => 2,48
Valor do BDI => 1,60 Valor com BDI => 7,74
Quant. => 50,0000000 Preço Total => 387,00

12.30	Código	Banco	Descrição	Tipo	Und	Quant.	Valor Unit	Total
Composição	89748	SINAPI	CURVA CURTA 90 GRAUS, PVC, SERIE NORMAL, ESGOTO PREDIAL, DN 100 MM, JUNTA ELÁSTICA, FORNECIDO E INSTALADO EM RAMAL DE DESCARGA OU RAMAL DE ESGOTO SANITÁRIO. AF_08/2022	INHI - INSTALAÇÕES HIDROS SANITÁRIAS	UN	1,0000000	38,88	38,88
Composição Auxiliar	88248	SINAPI	AUXILIAR DE ENCANADOR OU BOMBEIRO HIDRÁULICO COM ENCARGOS COMPLEMENTARES	SEDI - SERVIÇOS DIVERSOS	H	0,1926000	17,50	3,37
Composição Auxiliar	88267	SINAPI	ENCANADOR OU BOMBEIRO HIDRÁULICO COM ENCARGOS COMPLEMENTARES	SEDI - SERVIÇOS DIVERSOS	H	0,1926000	21,78	4,19
Insumo	00000301	SINAPI	ANEL BORRACHA PARA TUBO ESGOTO PREDIAL, DN 100 MM (NBR 5688)	Material	UN	2,0000000	3,86	7,72
Insumo	00001966	SINAPI	CURVA PVC CURTA 90 GRAUS, DN 100 MM, PARA ESGOTO PREDIAL	Material	UN	1,0000000	21,18	21,18
Insumo	00020078	SINAPI	PASTA LUBRIFICANTE PARA TUBOS E CONEXOES COM JUNTA ELASTICA, EMBALAGEM DE *400* GR (USO EM PVC, ACO, POLIETILENO E OUTROS)	Material	UN	0,1150000	21,11	2,42

MO sem LS => 5,66 LS => 0,00 MO com LS => 5,66
Valor do BDI => 10,16 Valor com BDI => 49,04
Quant. => 50,0000000 Preço Total => 2.452,00

12.31	Código	Banco	Descrição	Tipo	Und	Quant.	Valor Unit	Total
Composição	89742	SINAPI	CURVA CURTA 90 GRAUS, PVC, SERIE NORMAL, ESGOTO PREDIAL, DN 75 MM, JUNTA ELÁSTICA, FORNECIDO E INSTALADO EM RAMAL DE DESCARGA OU RAMAL DE ESGOTO SANITÁRIO. AF_08/2022	INHI - INSTALAÇÕES HIDROS SANITÁRIAS	UN	1,0000000	36,26	36,26
Composição Auxiliar	88248	SINAPI	AUXILIAR DE ENCANADOR OU BOMBEIRO HIDRÁULICO COM ENCARGOS COMPLEMENTARES	SEDI - SERVIÇOS DIVERSOS	H	0,1652000	17,50	2,89

BRENNNA KEROLAYNNE OLIVEIRA DE SOUSA
Assinado de forma digital por BRENNNA KEROLAYNNE OLIVEIRA DE SOUSA MARTINS:05756158340
Dados: 2023.12.14 13:19:43 -03'00'

Composição Auxiliar	Código	Banco	Descrição	Tipo	Und	Quant.	Valor Unit.	Total			
	88267	SINAPI	ENCANADOR OU BOMBEIRO HIDRÁULICO COM ENCARGOS COMPLEMENTARES	SEDI - SERVIÇOS DIVERSOS	H	0,1652000	21,78	3,59			
Insumo	00000297	SINAPI	ANEL BORRACHA PARA TUBO ESGOTO PREDIAL, DN 75 MM (NBR 5688)	Material	UN	2,0000000	3,20	6,40			
Insumo	00001951	SINAPI	CURVA PVC CURTA 90 GRAUS, DN 75 MM, PARA ESGOTO PREDIAL	Material	UN	1,0000000	21,80	21,80			
Insumo	00020078	SINAPI	PASTA LUBRIFICANTE PARA TUBOS E CONEXOES COM JUNTA ELÁSTICA, EMBALAGEM DE *400* GR (USO EM PVC, ACO, POLIETILENO E OUTROS)	Material	UN	0,0750000	21,11	1,58			
						MO sem LS =>	4,85	LS =>	0,00	MO com LS =>	4,85
						Valor do BDI =>	9,47			Valor com BDI =>	45,73
						Quant. =>	50,0000000	Preço Total =>	2.286,50		

12.32	Código	Banco	Descrição	Tipo	Und	Quant.	Valor Unit.	Total			
Composição	89733	SINAPI	CURVA CURTA 90 GRAUS, PVC, SERIE NORMAL, ESGOTO PREDIAL, DN 50 MM, JUNTA ELÁSTICA, FORNECIDO E INSTALADO EM RAMAL DE DESCARGA OU RAMAL DE ESGOTO SANITÁRIO. AF_08/2022	IN:II - INSTALAÇÕES HIDROS SANITÁRIAS	UN	1,0000000	21,27	21,27			
Composição Auxiliar	88248	SINAPI	AUXILIAR DE ENCANADOR OU BOMBEIRO HIDRÁULICO COM ENCARGOS COMPLEMENTARES	SEDI - SERVIÇOS DIVERSOS	H	0,1379000	17,50	2,41			
Composição Auxiliar	88267	SINAPI	ENCANADOR OU BOMBEIRO HIDRÁULICO COM ENCARGOS COMPLEMENTARES	SEDI - SERVIÇOS DIVERSOS	H	0,1379000	21,78	3,00			
Insumo	00000296	SINAPI	ANEL BORRACHA PARA TUBO ESGOTO PREDIAL, DN 50 MM (NBR 5688)	Material	UN	2,0000000	2,18	4,36			
Insumo	00001932	SINAPI	CURVA PVC CURTA 90 GRAUS, DN 50 MM, PARA ESGOTO PREDIAL	Material	UN	1,0000000	10,45	10,45			
Insumo	00020078	SINAPI	PASTA LUBRIFICANTE PARA TUBOS E CONEXOES COM JUNTA ELÁSTICA, EMBALAGEM DE *400* GR (USO EM PVC, ACO, POLIETILENO E OUTROS)	Material	UN	0,0500000	21,11	1,05			
						MO sem LS =>	4,05	LS =>	0,00	MO com LS =>	4,05
						Valor do BDI =>	5,55			Valor com BDI =>	26,82
						Quant. =>	50,0000000	Preço Total =>	1.341,00		

12.33	Código	Banco	Descrição	Tipo	Und	Quant.	Valor Unit.	Total			
Composição	89728	SINAPI	CURVA CURTA 90 GRAUS, PVC, SERIE NORMAL, ESGOTO PREDIAL, DN 40 MM, JUNTA SOLDÁVEL, FORNECIDO E INSTALADO EM RAMAL DE DESCARGA OU RAMAL DE ESGOTO SANITÁRIO. AF_08/2022	IN:II - INSTALAÇÕES HIDROS SANITÁRIAS	UN	1,0000000	10,91	10,91			
Composição Auxiliar	88248	SINAPI	AUXILIAR DE ENCANADOR OU BOMBEIRO HIDRÁULICO COM ENCARGOS COMPLEMENTARES	SEDI - SERVIÇOS DIVERSOS	H	0,1270000	17,50	2,22			
Composição Auxiliar	88267	SINAPI	ENCANADOR OU BOMBEIRO HIDRÁULICO COM ENCARGOS COMPLEMENTARES	SEDI - SERVIÇOS DIVERSOS	H	0,1270000	21,78	2,76			
Insumo	00000122	SINAPI	ADESIVO PLÁSTICO PARA PVC, FRASCO COM *850* GR	Material	UN	0,0099000	51,16	0,50			
Insumo	00001933	SINAPI	CURVA PVC CURTA 90 GRAUS, DN 40 MM, PARA ESGOTO PREDIAL	Material	UN	1,0000000	4,56	4,56			
Insumo	00020083	SINAPI	SOLUCAO PREPARADORA / LIMPADORA PARA PVC, FRASCO COM 1000 CM3	Material	UN	0,0150000	57,97	0,86			
Insumo	00038383	SINAPI	LIXA D'AGUA EM FOLHA, GRAO 100	Material	UN	0,0071000	1,86	0,01			
						MO sem LS =>	3,73	LS =>	0,00	MO com LS =>	3,73
						Valor do BDI =>	2,85			Valor com BDI =>	13,76
						Quant. =>	50,0000000	Preço Total =>	688,00		

12.35	Código	Banco	Descrição	Tipo	Und	Quant.	Valor Unit.	Total
Composição	98100	SINAPI	SUMIDOURO RETANGULAR, EM ALVENARIA COM BLOCOS DE CONCRETO, DIMENSÕES INTERNAS: 1,6 X 3,4 X H=3,0 M, ÁREA DE INFILTRAÇÃO: 32,9 M² (PARA 13 CONTRIBUINTES). AF_12/2020	IN:II - INSTALAÇÕES HIDROS SANITÁRIAS	UN	1,0000000	5.052,53	5.052,53
Composição Auxiliar	100475	SINAPI	ARGAMASSA TRAÇO 1:3 (EM VOLUME DE CIMENTO E AREIA MÉDIA ÚMIDA) COM ADIÇÃO DE IMPERMEABILIZANTE, PREPARO MECÂNICO COM BETONEIRA 400 L. AF_08/2019	SEDI - SERVIÇOS DIVERSOS	m³	0,4880000	736,63	359,47
Composição Auxiliar	101625	SINAPI	PREPARO DE FUNDO DE VALA COM LARGURA MAIOR OU IGUAL A 1,5 M E MENOR QUE 2,5 M, COM CAMADA DE AREIA, LANÇAMENTO MECANIZADO. AF_08/2020	MOVT - MOVIMENTO DE TERRA	m³	0,7030000	124,51	87,53
Composição Auxiliar	5678	SINAPI	RETROESCAVADEIRA SOBRE RODAS COM CARREGADEIRA, TRAÇÃO 4X4, POTÊNCIA LÍQ. 88 HP, CAÇAMBA CARREG. CAP. MÍN. 1 M3, CAÇAMBA RETRO CAP. 0,26 M3, PESO OPERACIONAL MÍN. 6.674 KG, PROFUNDIDADE ESCAVAÇÃO MÁX. 4,37 M - CHP DIURNO. AF_06/2014	CHOR - CUSTOS HORÁRIOS DE MÁQUINAS E EQUIPAMENTOS	CHP	0,5013000	133,81	67,07
Composição Auxiliar	5679	SINAPI	RETROESCAVADEIRA SOBRE RODAS COM CARREGADEIRA, TRAÇÃO 4X4, POTÊNCIA LÍQ. 88 HP, CAÇAMBA CARREG. CAP. MÍN. 1 M3, CAÇAMBA RETRO CAP. 0,26 M3, PESO OPERACIONAL MÍN. 6.674 KG, PROFUNDIDADE ESCAVAÇÃO MÁX. 4,37 M - CHI DIURNO. AF_06/2014	CHOR - CUSTOS HORÁRIOS DE MÁQUINAS E EQUIPAMENTOS	CHI	1,0216000	51,99	53,11
Composição Auxiliar	88309	SINAPI	PEDREIRO COM ENCARGOS COMPLEMENTARES	SEDI - SERVIÇOS DIVERSOS	H	33,4252000	22,51	752,40
Composição Auxiliar	88316	SINAPI	SERVEENTE COM ENCARGOS COMPLEMENTARES	SEDI - SERVIÇOS DIVERSOS	H	26,2627000	17,39	456,70
Composição Auxiliar	89993	SINAPI	GRAUTEAMENTO VERTICAL EM ALVENARIA ESTRUTURAL. AF_09/2021	FUES - FUNDACÕES E ESTRUTURAS	m³	0,2242000	929,88	208,47
Composição Auxiliar	89995	SINAPI	GRAUTEAMENTO DE CINTA SUPERIOR OU DE VERGA EM ALVENARIA ESTRUTURAL. AF_09/2021	FUES - FUNDACÕES E ESTRUTURAS	m³	0,1661000	899,78	149,45
Composição Auxiliar	89996	SINAPI	ARMAÇÃO VERTICAL DE ALVENARIA ESTRUTURAL; DIÂMETRO DE 10,0 MM. AF_09/2021	FUES - FUNDACÕES E ESTRUTURAS	KG	7,4040000	10,21	75,59
Composição Auxiliar	89998	SINAPI	ARMAÇÃO DE CINTA DE ALVENARIA ESTRUTURAL; DIÂMETRO DE 10,0 MM. AF_09/2021	FUES - FUNDACÕES E ESTRUTURAS	KG	6,6636000	9,77	65,10
Composição Auxiliar	97735	SINAPI	PEÇA RETANGULAR PRÉ-MOLDADA, VOLUME DE CONCRETO DE 30 A 100 LITROS, TAXA DE AÇO APROXIMADA DE 30KG/M³. AF_01/2018	FUES - FUNDACÕES E ESTRUTURAS	m³	0,5320000	2.128,26	1.132,23

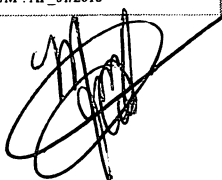

BRENNNA KEROLAYNNE OLIVEIRA DE SOUSA

 Assinado de forma digital por BRENNNA KEROLAYNNE OLIVEIRA DE SOUSA MARTINS:05756158340

MARTINS:05756158340

 Dados: 2023.12.14 13:20:41 -03'00'

Insumo	0000660	SINAPI	CANALETA DE CONCRETO 19 X 19 X 19 CM (CLASSE C - NBR 6136)	Material	UN	56,700000	2,88	163,29	
Insumo	00004720	SINAPI	PEDRA BRITADA N. 0, OU PEDRISCO (4,8 A 9,5 MM) POSTO PEDREIRA/FORNECEDOR, SEM FRETE	Material	m³	1,7952000	96,49	173,21	
Insumo	00025067	SINAPI	BLOCO DE CONCRETO ESTRUTURAL 19 X 19 X 39 CM, FBK 4,5 MPA (NBR 6136)	Material	UN	282,0934000	4,64	1.308,91	
				MO sem LS =>	1.543,16	LS =>	0,00	MO com LS =>	1.543,16
				Valor do BDI =>	1.320,73			Valor com BDI =>	6.373,26
						Quant. =>	5,0000000	Preço Total =>	31.866,30

12.36	Código	Banco	Descrição	Tipo	Und.	Quant.	Valor Unit.	Total	
Composição	86901	SINAPI	CUBA DE EMBUTIR OVAL EM LOUÇA BRANCA, 35 X 50CM OU EQUIVALENTE - FORNECIMENTO E INSTALAÇÃO. AF_01/2020	INHI - INSTALAÇÕES HIDROS SANITÁRIAS	UN	1,0000000	146,18	146,18	
Composição Auxiliar	88274	SINAPI	MARMORISTA/GRANITEIRO COM ENCARGOS COMPLEMENTARES	SEDI - SERVIÇOS DIVERSOS	H	0,8458000	22,40	18,94	
Composição Auxiliar	88316	SINAPI	SERVEANTE COM ENCARGOS COMPLEMENTARES	SEDI - SERVIÇOS DIVERSOS	H	0,2665000	17,39	4,63	
Insumo	00004823	SINAPI	MASSA PLASTICA PARA MARMORE/GRANITO	Material	KG	0,5271000	40,74	21,47	
Insumo	00020269	SINAPI	LAVATORIO / CUBA DE EMBUTIR, OVAL, DE LOUCA BRANCA. SEM LADRAO, DIMENSOES *50 X 35* CM (L X C)	Material	UN	1,0000000	101,14	101,14	
				MO sem LS =>	17,38	LS =>	0,00	MO com LS =>	17,38
				Valor do BDI =>	38,21			Valor com BDI =>	184,39
						Quant. =>	30,0000000	Preço Total =>	5.531,70

12.37	Código	Banco	Descrição	Tipo	Und.	Quant.	Valor Unit.	Total	
Composição	86903	SINAPI	LAVATÓRIO LOUÇA BRANCA COM COLUNA, 45 X 55CM OU EQUIVALENTE, PADRÃO MÉDIO - FORNECIMENTO E INSTALAÇÃO. AF_01/2020	INHI - INSTALAÇÕES HIDROS SANITÁRIAS	UN	1,0000000	358,89	358,89	
Composição Auxiliar	88267	SINAPI	ENCANADOR OU BOMBEIRO HIDRÁULICO COM ENCARGOS COMPLEMENTARES	SEDI - SERVIÇOS DIVERSOS	H	1,4667000	21,78	31,94	
Composição Auxiliar	88316	SINAPI	SERVEANTE COM ENCARGOS COMPLEMENTARES	SEDI - SERVIÇOS DIVERSOS	H	0,6517000	17,39	11,33	
Insumo	00004351	SINAPI	PARAFUSO NIQUELADO 3 1/2" COM ACABAMENTO CROMADO PARA FIXAR PEÇA SANITARIA, INCLUI PORCA CEGA, ARRUELA E BUCHA DE NYLON TAMANHO S-3	Material	UN	6,0000000	18,72	112,32	
Insumo	00010426	SINAPI	LAVATORIO DE LOUCA BRANCA, COM COLUNA, DIMENSOES *54 X 44* CM (L X C)	Material	UN	1,0000000	191,85	191,85	
Insumo	00037329	SINAPI	REJUNTE EPOXI, QUALQUER COR	Material	KG	0,0866000	132,33	11,45	
				MO sem LS =>	32,51	LS =>	0,00	MO com LS =>	32,51
				Valor do BDI =>	93,81			Valor com BDI =>	452,70
						Quant. =>	30,0000000	Preço Total =>	13.581,00

12.38	Código	Banco	Descrição	Tipo	Und.	Quant.	Valor Unit.	Total	
Composição	95463	SINAPI	FOSSA SÉPTICA EM ALVENARIA DE TIJOLO CERÂMICO MACIÇO, DIMENSÕES EXTERNAS DE 1,90X1,10X1,40 M, VOLUME DE 1.500 LITROS, REVESTIDO INTERNAMENTE COM MASSA ÚNICA E IMPERMEABILIZANTE E COM TAMPA DE CONCRETO ARMADO COM ESPESURA DE 8 CM	INHI - INSTALAÇÕES HIDROS SANITÁRIAS	UN	1,0000000	2.154,02	2.154,02	
Composição Auxiliar	87547	SINAPI	MASSA ÚNICA, PARA RECEBIMENTO DE PINTURA, EM ARGAMASSA TRAÇO 1:2:8, PREPARO MECÂNICO COM BETONEIRA 400L, APLICADA MANUALMENTE EM FACES INTERNAS DE PAREDES, ESPESURA DE 10MM, COM EXECUÇÃO DE TALISCAS. AF_06/2014	REVE - REVESTIMENTO E TRATAMENTO DE SUPERFÍCIES	m²	6,9440000	21,12	146,65	
Composição Auxiliar	92423	SINAPI	MONTAGEM E DESMONTAGEM DE FÓRMA DE PILARES RETANGULARES E ESTRUTURAS SIMILARES, PÉ-DIREITO SIMPLES, EM CHAPA DE MADEIRA COMPENSADA RESINADA, 6 UTILIZAÇÕES. AF_09/2020	FUES - FUNDAÇÕES E ESTRUTURAS	m²	2,4200000	69,30	167,70	
Composição Auxiliar	92917	SINAPI	ARMAÇÃO DE ESTRUTURAS DIVERSAS DE CONCRETO ARMADO, EXCETO VIGAS, PILARES, LAJES E FUNDAÇÕES, UTILIZANDO AÇO CA-50 DE 8,0 MM - MONTAGEM. AF_06/2022	FUES - FUNDAÇÕES E ESTRUTURAS	KG	26,3400000	13,06	344,00	
Composição Auxiliar	94963	SINAPI	CONCRETO FCK = 15MPA, TRAÇO 1:3,4:3,5 (EM MASSA SECA DE CIMENTO/ AREIA MÉDIA/ BRITA 1) - PREPARO MECÂNICO COM BETONEIRA 400 L. AF_05/2021	FUES - FUNDAÇÕES E ESTRUTURAS	m³	0,3678400	396,78	145,95	
Composição Auxiliar	72131	SINAPI	ALVENARIA EM TIJOLO CERAMICO MACICO 5X10X20CM 1 VEZ (ESPESURA 20CM), ASSENTADO COM ARGAMASSA TRACO 1:2:8 (CIMENTO, CAL E AREIA)	PARE - PAREDES/PAINEIS	m²	6,9440000	190,16	1.320,47	
Insumo	00000123	SINAPI	ADITIVO IMPERMEABILIZANTE DE PEGA NORMAL PARA ARGAMASSAS E CONCRETOS SEM ARMACAO, LIQUIDO E ISENTO DE CLORETOS	Material	L	2,9400000	9,95	29,25	
				MO sem LS =>	522,41	LS =>	0,00	MO com LS =>	522,41
				Valor do BDI =>	563,06			Valor com BDI =>	2.717,08
						Quant. =>	5,0000000	Preço Total =>	13.585,40

13	Código	Banco	Descrição	Tipo	Und.	Quant.	Valor Unit.	Total
13.1			TROCA DE LOUÇAS, METAIS E ACESSÓRIOS					188.055,59
Composição	4765	ORSE	Vaso sanitário c/caixa de descarga acoplada, linha saveiro, CELITE ou similar, c/engate pvc, assento universal AMANCO ou similar	Louças e Metais Sanitários	un	1,0000000	479,38	479,38
Composição Auxiliar	10549	ORSE	Encargos Complementares - Servente	Provisórios	h	2,5000000	3,74	9,35
Composição Auxiliar	10554	ORSE	Encargos Complementares - Encanador	Provisórios	h	2,5000000	3,65	9,12
Insumo	4472	ORSE	Vaso sanitário com caixa de descarga acoplada, linha saveiro, CELITE ou similar un	Material	un	1,0000000	312,06	312,06



Insumo	Código	Banco	Descrição	Tipo	Und	Quant.	Valor Unit.	Total			
669	ORSE		Fixação para vaso sanitário, DECA SP13 ou similar Fixação para vaso sanitário (deca - ref. sp13 / p-9 ou similar) cj	Material	cj	1,0000000	26,55	26,55			
981	ORSE		Fita veda rosca 18mm m	Material	m	0,6000000	0,26	0,15			
0000377	SINAPI		ASSENTO SANITARIO DE PLASTICO, TIPO CONVENCIONAL	Material	UN	1,0000000	33,75	33,75			
00002696	SINAPI		ENCANADOR OU BOMBEIRO HIDRAULICO (HORISTA)	Mão de Obra	H	2,5000000	16,55	41,37			
00006111	SINAPI		SERVENTE DE OBRAS (HORISTA)	Mão de Obra	H	2,5000000	11,70	29,25			
00006138	SINAPI		ANEL DE VEDACAO, PVC FLEXIVEL, 100 MM, PARA SAIDA DE BACIA / VASO SANITARIO	Material	UN	1,0000000	12,42	12,42			
00006141	SINAPI		ENGATE/RABICHO FLEXIVEL PLASTICO (PVC OU ABS) BRANCO 1/2 " X 30 CM	Material	UN	1,0000000	5,36	5,36			
						MO sem LS =>	70,62	LS =>	0,00	MO com LS =>	70,62
						Valor do BDI =>	125,30			Valor com BDI =>	604,68
						Quant. =>	45,0000000	Preço Total =>	27.210,60		

13.2	Código	Banco	Descrição	Tipo	Und	Quant.	Valor Unit.	Total			
Composição	7899	ORSE	Vaso sanitário convencional, adaptado p/ deficiente físico com elevação do piso, linha popular, ELIZABETH ou similar, com assento plástico universal branco, cj,fixação, tubo de ligação e engate plástico, exceto cx. de carga - Rev 02	Louças e Metais Sanitários	un	1,0000000	383,32	383,32			
Composição Auxiliar	10549	ORSE	Encargos Complementares - Servente	Provisórios	h	2,0000000	3,74	7,48			
Composição Auxiliar	10554	ORSE	Encargos Complementares - Encanador	Provisórios	h	2,0000000	3,65	7,30			
Composição Auxiliar	126	ORSE	Concreto simples fabricado na obra, fck=15 mpa, lançado e adensado	Concreto Simples	m³	0,0156000	510,88	7,96			
Composição Auxiliar	85	ORSE	Forma plana para fundações, em compensado resinado 12mm, 03 usos	Formas para Fundações	m²	0,1872000	84,58	15,83			
Insumo	230	ORSE	Assento para vaso sanitário, plástico, universal, branco, padrão popular un	Material	un	1,0000000	25,00	25,00			
Insumo	669	ORSE	Fixação para vaso sanitário, DECA SP13 ou similar Fixação para vaso sanitário (deca - ref. sp13 / p-9 ou similar) cj	Material	cj	1,0000000	26,55	26,55			
Insumo	00002696	SINAPI	ENCANADOR OU BOMBEIRO HIDRAULICO (HORISTA)	Mão de Obra	H	2,0000000	16,55	33,10			
Insumo	00006111	SINAPI	SERVENTE DE OBRAS (HORISTA)	Mão de Obra	H	2,0000000	11,70	23,40			
Insumo	00006138	SINAPI	ANEL DE VEDACAO, PVC FLEXIVEL, 100 MM, PARA SAIDA DE BACIA / VASO SANITARIO	Material	UN	1,0000000	12,42	12,42			
Insumo	00006140	SINAPI	BOLSA DE LIGACAO EM PVC FLEXIVEL PARA VASO SANITARIO 40 MM (1 1/2")	Material	UN	1,0000000	3,94	3,94			
Insumo	00006141	SINAPI	ENGATE/RABICHO FLEXIVEL PLASTICO (PVC OU ABS) BRANCO 1/2 " X 30 CM	Material	UN	1,0000000	5,36	5,36			
Insumo	00010420	SINAPI	BACIA SANITARIA (VASO) CONVENCIONAL, DE LOUCA BRANCA, SIFAO APARENTE, SAIDA VERTICAL (SEM ASSENTO)	Material	UN	1,0000000	214,98	214,98			
						MO sem LS =>	65,52	LS =>	0,00	MO com LS =>	65,52
						Valor do BDI =>	100,19			Valor com BDI =>	483,51
						Quant. =>	24,0000000	Preço Total =>	11.604,24		

13.4	Código	Banco	Descrição	Tipo	Und	Quant.	Valor Unit.	Total			
Composição	86904	SINAPI	LAVATÓRIO LOUÇA BRANCA SUSPENSO, 29,5 X 39CM OU EQUIVALENTE, PADRÃO POPULAR - FORNECIMENTO E INSTALAÇÃO. AF_01/2020	INHI - INSTALAÇÕES HIDROS SANITÁRIAS	UN	1,0000000	150,48	150,48			
Composição Auxiliar	88267	SINAPI	ENCANADOR OU BOMBEIRO HIDRAULICO COM ENCARGOS COMPLEMENTARES	SEDI - SERVIÇOS DIVERSOS	H	0,3870000	21,78	8,42			
Composição Auxiliar	88316	SINAPI	SERVENTE COM ENCARGOS COMPLEMENTARES	SEDI - SERVIÇOS DIVERSOS	H	0,1886000	17,39	3,27			
Insumo	00004351	SINAPI	PARAFUSO NIQUELADO 3 1/2" COM ACABAMENTO CROMADO PARA FIXAR PEÇA SANITARIA, INCLUI PORÇA CEGA, ARRUELA E BUCHA DE NYLON TAMANHO S-8	Material	UN	2,0000000	18,72	37,44			
Insumo	00010425	SINAPI	LAVATÓRIO DE LOUCA BRANCA, SUSPENSO (SEM COLUNA), DIMENSOES *40 X 30* CM	Material	UN	1,0000000	97,33	97,33			
Insumo	00037329	SINAPI	REJUNTE EPOXI, QUALQUER COR	Material	KG	0,0304000	132,33	4,02			
						MO sem LS =>	8,77	LS =>	0,00	MO com LS =>	8,77
						Valor do BDI =>	39,33			Valor com BDI =>	189,81
						Quant. =>	50,0000000	Preço Total =>	9.490,50		

13.5	Código	Banco	Descrição	Tipo	Und	Quant.	Valor Unit.	Total			
Composição	86886	SINAPI	ENGATE FLEXIVEL EM INOX, 1/2 X 30CM - FORNECIMENTO E INSTALAÇÃO. AF_01/2020	INHI - INSTALAÇÕES HIDROS SANITÁRIAS	UN	1,0000000	64,06	64,06			
Composição Auxiliar	88267	SINAPI	ENCANADOR OU BOMBEIRO HIDRAULICO COM ENCARGOS COMPLEMENTARES	SEDI - SERVIÇOS DIVERSOS	H	0,1525000	21,78	3,32			
Composição Auxiliar	88316	SINAPI	SERVENTE COM ENCARGOS COMPLEMENTARES	SEDI - SERVIÇOS DIVERSOS	H	0,0481000	17,39	0,83			
Insumo	00003146	SINAPI	FITA VEDA ROSCA EM ROLOS DE 18 MM X 10 M (L X C)	Material	UN	0,0210000	3,85	0,08			
Insumo	00011683	SINAPI	ENGATE / RABICHO FLEXIVEL INOX 1/2 " X 30 CM	Material	UN	1,0000000	59,83	59,83			
						MO sem LS =>	3,14	LS =>	0,00	MO com LS =>	3,14
						Valor do BDI =>	16,74			Valor com BDI =>	80,80
						Quant. =>	18,0000000	Preço Total =>	1.454,40		

13.6	Código	Banco	Descrição	Tipo	Und	Quant.	Valor Unit.	Total
------	--------	-------	-----------	------	-----	--------	-------------	-------

BRENNA KEROLAYNNE OLIVEIRA DE SOUSA
MARTINS:05756158340
Assinado de forma digital por BRENNA KEROLAYNNE OLIVEIRA DE SOUSA MARTINS:05756158340
Dados: 2023.12.14 13:22:40 -03'00'

Composição	100849	SINAPI	ASSENTO SANITÁRIO CONVENCIONAL - FORNECIMENTO E INSTALACAO. AF_01/2020	INHI - INSTALAÇÕES HIDROSANITÁRIAS	UN	1,0000000	37,93	37,93	
Composição Auxiliar	88267	SINAPI	ENCANADOR OU BOMBEIRO HIDRÁULICO COM ENCARGOS COMPLEMENTARES	SEDI - SERVIÇOS DIVERSOS	H	0,1536000	21,78	3,34	
Composição Auxiliar	88316	SINAPI	SERVEnte COM ENCARGOS COMPLEMENTARES	SEDI - SERVIÇOS DIVERSOS	H	0,0484000	17,39	0,84	
Insumo	0000377	SINAPI	ASSENTO SANITARIO DE PLASTICO, TIPO CONVENCIONAL	Material	UN	1,0000000	33,75	33,75	
				MO sem LS =>	3,15	LS =>	0,00	MO com LS =>	3,15
				Valor do BDI =>	9,91			Valor com BDI =>	47,84
						Quant. =>	130,0000000	Preço Total =>	6.219,20

13.7	Código	Banco	Descrição	Tipo	Und	Quant.	Valor Unit	Total	
Composição	7348	ORSE	Espelho de cristal 4mm, com moldura de alumínio, acabamento em laminado, dim. 50 x 80cm	Louças e Metais Sanitários	un	1,0000000	197,90	197,90	
Insumo	6967	ORSE	Espelho de cristal 4mm, com moldura de alumínio, acabamento em laminado, dim. 50 x 80cm un	Material	un	1,0000000	197,90	197,90	
				MO sem LS =>	0,00	LS =>	0,00	MO com LS =>	0,00
				Valor do BDI =>	51,73			Valor com BDI =>	249,63
						Quant. =>	5,0000000	Preço Total =>	1.248,15

13.8	Código	Banco	Descrição	Tipo	Und	Quant.	Valor Unit	Total	
Composição	100873	SINAPI	BARRA DE APOIO RETA, EM ALUMINIO, COMPRIMENTO 90 CM, FIXADA NA PAREDE - FORNECIMENTO E INSTALAÇÃO. AF_01/2020	INHI - INSTALAÇÕES HIDROSANITÁRIAS	UN	1,0000000	363,29	363,29	
Composição Auxiliar	88267	SINAPI	ENCANADOR OU BOMBEIRO HIDRÁULICO COM ENCARGOS COMPLEMENTARES	SEDI - SERVIÇOS DIVERSOS	H	0,9485000	21,78	20,65	
Composição Auxiliar	88316	SINAPI	SERVEnte COM ENCARGOS COMPLEMENTARES	SEDI - SERVIÇOS DIVERSOS	H	0,2988000	17,39	5,19	
Insumo	00004351	SINAPI	PARAFUSO NIQUELADO 3 1/2" COM ACABAMENTO CROMADO PARA FIXAR PEÇA SANITARIA, INCLUI PORCA CEGA, ARRUELA E BUCHA DE NYLON TAMANHO S-8	Material	UN	6,0000000	18,72	112,32	
Insumo	00036223	SINAPI	BARRA DE APOIO RETA, EM ALUMINIO, COMPRIMENTO 90 CM, DIAMETRO MINIMO 3 CM	Material	UN	1,0000000	225,13	225,13	
				MO sem LS =>	19,56	LS =>	0,00	MO com LS =>	19,56
				Valor do BDI =>	94,96			Valor com BDI =>	458,25
						Quant. =>	15,0000000	Preço Total =>	6.873,75

13.9	Código	Banco	Descrição	Tipo	Und	Quant.	Valor Unit	Total	
Composição	12126	ORSE	Barra de apoio, para lavatório de canto, tres lados, fixa, em aço inox, l=18+25+18cm, d=1 1/4", Jackwal ou similar	Alambrados e Gradis	un	1,0000000	181,87	181,87	
Composição Auxiliar	10550	ORSE	Encargos Complementares - Pedreiro	Provisórios	h	0,3000000	3,59	1,07	
Insumo	12966	ORSE	Barra de apoio para lavatório de canto, três lados, em aço inox, L=18+25+18cm, d=1 1/4" un	Material	un	1,0000000	175,84	175,84	
Insumo	00004750	SINAPI	PEDREIRO (HORISTA)	Mão de Obra	H	0,3000000	16,55	4,96	
				MO sem LS =>	4,96	LS =>	0,00	MO com LS =>	4,96
				Valor do BDI =>	47,54			Valor com BDI =>	229,41
						Quant. =>	15,0000000	Preço Total =>	3.441,15

13.10	Código	Banco	Descrição	Tipo	Und	Quant.	Valor Unit	Total	
Composição	10759	ORSE	Bancada em granito cinza andorinha, e=2cm	Conversão InfoWorca	m²	1,0000000	530,78	530,78	
Composição Auxiliar	10549	ORSE	Encargos Complementares - Servente	Provisórios	h	1,1400000	3,74	4,26	
Composição Auxiliar	10550	ORSE	Encargos Complementares - Pedreiro	Provisórios	h	0,6500000	3,59	2,33	
Insumo	2585	ORSE	Tampo/bancada de granito cinza andorinha, e=2cm m2	Material	m²	1,0000000	491,94	491,94	
Insumo	3116	ORSE	Cantoneira aluminio anodizado natural, 1" x 1/8" - vara com 6m - 0,408 kg/m Cantoneira aluminio anodizado natural, 1" x 1/8" - vara com 6m - 0,408 kg/m m	Material	m	0,6000000	13,62	8,17	
Insumo	00004750	SINAPI	PEDREIRO (HORISTA)	Mão de Obra	H	0,6500000	16,55	10,75	
Insumo	00006111	SINAPI	SERVEnte DE OBRAS (HORISTA)	Mão de Obra	H	1,1400000	11,70	13,33	
				MO sem LS =>	24,08	LS =>	0,00	MO com LS =>	24,08
				Valor do BDI =>	138,74			Valor com BDI =>	669,52
						Quant. =>	180,0000000	Preço Total =>	120.513,60

14	Código	Banco	Descrição	Tipo	Und	Quant.	Valor Unit	Total	
14.1			MANUTENÇÃO DE PINTURA					979.870,00	
Composição	88485	SINAPI	FUNDO SELADOR ACRILICO, APLICAÇÃO MANUAL EM PAREDE, UMA DEMÃO. AF_04/2023	PINT - PINTURAS	m²	1,0000000	3,68	3,68	
Composição Auxiliar	88310	SINAPI	PINTOR COM ENCARGOS COMPLEMENTARES	SEDI - SERVIÇOS DIVERSOS	H	0,0666000	24,61	1,63	
Composição Auxiliar	88316	SINAPI	SERVEnte COM ENCARGOS COMPLEMENTARES	SEDI - SERVIÇOS DIVERSOS	H	0,0222000	17,39	0,38	
Insumo	00006085	SINAPI	SELADOR ACRILICO OPACO PREMIUM INTERIOR/EXTERJOR	Material	L	0,1666000	10,05	1,67	
				MO sem LS =>	1,43	LS =>	0,00	MO com LS =>	1,43
				Valor do BDI =>	0,96			Valor com BDI =>	4,64
						Quant. =>	12,000,0000000	Preço Total =>	55.680,00

14.2	Código	Banco	Descrição	Tipo	Und	Quant.	Valor Unit	Total
------	--------	-------	-----------	------	-----	--------	------------	-------

BRENNNA KEROLAYNNE OLIVEIRA DE SOUSA
MARTINS:05756158340
Assinado de forma digital por BRENNNA KEROLAYNNE OLIVEIRA DE SOUSA MARTINS:05756158340
Dados: 2023.12.14 13:23:41 -03'00'



Composição	96135	SINAPI	APLICAÇÃO MANUAL DE MASSA ACRÍLICA EM PAREDES EXTERNAS DE CASAS, DUAS DEMÃOS. AF 05/2017	PINT - PINTURAS	m²	1,0000000	24,65	24,65		
Composição Auxiliar	88310	SINAPI	PINTOR COM ENCARGOS COMPLEMENTARES	SEDI - SERVIÇOS DIVERSOS	H	0,5710000	24,61	14,05		
Composição Auxiliar	88316	SINAPI	SERVENTE COM ENCARGOS COMPLEMENTARES	SEDI - SERVIÇOS DIVERSOS	H	0,1430000	17,39	2,48		
Insumo	00003767	SINAPI	LIXA EM FOLHA PARA PAREDE OU MADEIRA, NUMERO 120, COR VERMFLHA	Material	UN	0,1000000	0,97	0,09		
Insumo	00043651	SINAPI	MASSA ACRILICA PARA SUPERFICIES INTERNAS E EXTERNAS	Material	KG	1,5518400	5,18	8,03		
					MO sem LS =>	11,79	LS =>	0,00	MO com LS =>	11,79
					Valor do BDI =>	6,44			Valor com BDI =>	31,09

Quant. => 10.000,0000000 Preço Total => 310.900,00

14.3	Código	Banco	Descrição	Tipo	Und	Quant.	Valor Unit	Total		
Composição	2288	ORSE	Pintura de acabamento com aplicação de 02 demãos de tinta acrílica convencional	Latex PVA	m²	1,0000000	16,64	16,64		
Composição Auxiliar	10549	ORSE	Encargos Complementares - Servente	Provisórios	h	0,2000000	3,74	0,74		
Composição Auxiliar	10553	ORSE	Encargos Complementares - Pintor	Provisórios	h	0,4000000	3,79	1,51		
Insumo	00004783	SINAPI	PINTOR (HORISTA)	Mão de Obra	H	0,4000000	17,40	6,96		
Insumo	00006111	SINAPI	SERVENTE DE OBRAS (HORISTA)	Mão de Obra	H	0,2000000	11,70	2,34		
Insumo	00007356	SINAPI	TINTA LATEX ACRILICA PREMIUM, COR BRANCO FOSCO	Material	L	0,1800000	28,33	5,09		
					MO sem LS =>	9,30	LS =>	0,00	MO com LS =>	9,30
					Valor do BDI =>	4,34			Valor com BDI =>	20,98

Quant. => 10.000,0000000 Preço Total => 209.800,00

14.4	Código	Banco	Descrição	Tipo	Und	Quant.	Valor Unit	Total		
Composição	8623	ORSE	Emassamento de superfície, com aplicação de 02 demãos de massa corrida - R1	Latex PVA	m²	1,0000000	16,33	16,33		
Composição Auxiliar	10549	ORSE	Encargos Complementares - Servente	Provisórios	h	0,2500000	3,74	0,93		
Composição Auxiliar	10553	ORSE	Encargos Complementares - Pintor	Provisórios	h	0,5000000	3,79	1,89		
Insumo	1605	ORSE	Massa corrida a base pva (coralar ou similar) Massa corrida a base pva (coralar ou similar) - lata de 18 l	Material	lata	0,7000000	2,16	1,51		
Insumo	00003767	SINAPI	LIXA EM FOLHA PARA PAREDE OU MADEIRA, NUMERO 120, COR VERMELHA	Material	UN	0,4000000	0,97	0,38		
Insumo	00004783	SINAPI	PINTOR (HORISTA)	Mão de Obra	H	0,5000000	17,40	8,70		
Insumo	00006111	SINAPI	SERVENTE DE OBRAS (HORISTA)	Mão de Obra	H	0,2500000	11,70	2,92		
					MO sem LS =>	11,62	LS =>	0,00	MO com LS =>	11,62
					Valor do BDI =>	4,26			Valor com BDI =>	20,59

Quant. => 5.000,0000000 Preço Total => 102.950,00

14.5	Código	Banco	Descrição	Tipo	Und	Quant.	Valor Unit	Total		
Composição	2287	ORSE	Pintura de acabamento com aplicação de 02 demãos de tinta PVA latex para exteriores - cores convencionais	Latex PVA	m²	1,0000000	14,99	14,99		
Composição Auxiliar	10549	ORSE	Encargos Complementares - Servente	Provisórios	h	0,2000000	3,74	0,74		
Composição Auxiliar	10553	ORSE	Encargos Complementares - Pintor	Provisórios	h	0,4000000	3,79	1,51		
Insumo	2231	ORSE	Tinta pva látex para exterior - coralmur branco gelo Tinta pva látex para exterior - coralmur branco gelo (lata de 18 l)	Material	lata	0,1800000	19,13	3,44		
Insumo	00004783	SINAPI	PINTOR (HORISTA)	Mão de Obra	H	0,4000000	17,40	6,96		
Insumo	00006111	SINAPI	SERVENTE DE OBRAS (HORISTA)	Mão de Obra	H	0,2000000	11,70	2,34		
					MO sem LS =>	9,30	LS =>	0,00	MO com LS =>	9,30
					Valor do BDI =>	3,91			Valor com BDI =>	18,90

Quant. => 10.000,0000000 Preço Total => 189.000,00

14.7	Código	Banco	Descrição	Tipo	Und	Quant.	Valor Unit	Total		
Composição	102491	SINAPI	PINTURA DE PISO COM TINTA ACRÍLICA, APLICAÇÃO MANUAL, 2 DEMÃOS, INCLUSO FUNDO PREPARADOR. AF 05/2021	PINT - PINTURAS	m²	1,0000000	18,53	18,53		
Composição Auxiliar	88310	SINAPI	PINTOR COM ENCARGOS COMPLEMENTARES	SEDI - SERVIÇOS DIVERSOS	H	0,2750000	24,61	6,76		
Composição Auxiliar	88316	SINAPI	SERVENTE COM ENCARGOS COMPLEMENTARES	SEDI - SERVIÇOS DIVERSOS	H	0,1150000	17,39	1,99		
Insumo	00006085	SINAPI	SELADOR ACRILICO OPACO PREMIUM INTERIOR/EXTERIOR	Material	L	0,1600000	10,05	1,60		
Insumo	00007348	SINAPI	TINTA ACRILICA PREMIUM PARA PISO	Material	L	0,4270000	19,00	8,11		
Insumo	00012815	SINAPI	FITA CREPE ROLO DE 25 MM X 50 M	Material	UN	0,0100000	7,62	0,07		
					MO sem LS =>	6,22	LS =>	0,00	MO com LS =>	6,22
					Valor do BDI =>	4,84			Valor com BDI =>	23,37

Quant. => 2.000,0000000 Preço Total => 46.740,00

14.8	Código	Banco	Descrição	Tipo	Und	Quant.	Valor Unit	Total
------	--------	-------	-----------	------	-----	--------	------------	-------

BRENNA KEROLAYNNE OLIVEIRA DE SOUSA
 Assinado de forma digital por BRENNA KEROLAYNNE OLIVEIRA DE SOUSA
 MARTINS:05756158340
 Dados: 2023.12.14 13:24:44 -03'00'

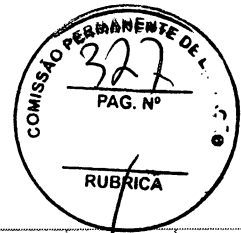

Composição	102491	SINAPI	PINTURA DE PISO COM TINTA ACRILICA, APLICACAO MANUAL, 2 DEMAOES, INCLUSO FUNDO PREPARADOR. AF_05/2021	PINT - PINTURAS	m²	1,0000000	18,53	18,53	
Composição Auxiliar	88310	SINAPI	PINTOR COM ENCARGOS COMPLEMENTARES	SEDI - SERVIÇOS DIVERSOS	H	0,2750000	24,61	6,76	
Composição Auxiliar	88316	SINAPI	SERVENTE COM ENCARGOS COMPLEMENTARES	SEDI - SERVIÇOS DIVERSOS	H	0,1150000	17,39	1,99	
Insumo	00006085	SINAPI	SELADOR ACRILICO OPACO PREMIUM INTERIOR/EXTERIOR	Material	L	0,1600000	10,05	1,60	
Insumo	00007348	SINAPI	TINTA ACRILICA PREMIUM PARA PISO	Material	L	0,4270000	19,00	8,11	
Insumo	00012815	SINAPI	FITA CREPE ROLO DE 25 MM X 50 M	Material	UN	0,0100000	7,62	0,07	
				MO sem LS =>	6,22	LS =>	0,00	MO com LS =>	6,22
				Valor do BDI =>	4,84			Valor com BDI =>	23,37
						Quant. =>	2.000,0000000	Preço Total =>	46.740,00

14.16	Código	Banco	Descrição	Tipo	Und	Quant.	Valor Unit	Total	
Composição	3760	ORSE	Pintura de acabamento em superfícies metálicas com aplicação de 02 demãos de tinta esmalte epoxi branco, e = 35 micra p/ demão	Pintura em Estrutura Metálica	m²	1,0000000	47,73	47,73	
Composição Auxiliar	10549	ORSE	Encargos Complementares - Servente	Provisórios	h	0,3000000	3,74	1,12	
Composição Auxiliar	10553	ORSE	Encargos Complementares - Pintor	Provisórios	h	0,6000000	3,79	2,27	
Insumo	2224	ORSE	Esmalte epóxi I	Material	gl	0,2400000	122,19	29,32	
Insumo	00004783	SINAPI	PINTOR (HORISTA)	Mão de Obra	H	0,6000000	17,40	10,44	
Insumo	00005330	SINAPI	DILUENTE EPOXI	Material	L	0,0200000	53,70	1,07	
Insumo	00006111	SINAPI	SERVENTE DE OBRAS (HORISTA)	Mão de Obra	H	0,3000000	11,70	3,51	
				MO sem LS =>	13,95	LS =>	0,00	MO com LS =>	13,95
				Valor do BDI =>	12,47			Valor com BDI =>	60,20
						Quant. =>	300,0000000	Preço Total =>	18.060,00

15	Código	Banco	Descrição	Tipo	Und	Quant.	Valor Unit	Total	
LIMPEZA									
Composição	98524	SINAPI	LIMPEZA MANUAL DE VEGETACAO EM TERRENO COM ENXADA. AF_05/2018	URBA - URBANIZACAO	m²	1,0000000	2,54	2,54	
Composição Auxiliar	88316	SINAPI	SERVENTE COM ENCARGOS COMPLEMENTARES	SEDI - SERVIÇOS DIVERSOS	H	0,0718000	17,39	1,24	
Composição Auxiliar	88441	SINAPI	JARDINEIRO COM ENCARGOS COMPLEMENTARES	SEDI - SERVIÇOS DIVERSOS	H	0,0718000	18,19	1,30	
				MO sem LS =>	1,75	LS =>	0,00	MO com LS =>	1,75
				Valor do BDI =>	0,66			Valor com BDI =>	3,20
						Quant. =>	3.585,0000000	Preço Total =>	11.472,00

15.2	Código	Banco	Descrição	Tipo	Und	Quant.	Valor Unit	Total	
Composição	2450	ORSE	Limpeza geral	Limpeza	m²	1,0000000	2,18	2,18	
Composição Auxiliar	10549	ORSE	Encargos Complementares - Servente	Provisórios	h	0,1000000	3,74	0,37	
Insumo	1997	ORSE	Sabão em pó kg	Material	kg	0,0050000	10,19	0,05	
Insumo	2414	ORSE	Vassoura piaçava un	Material	un	0,0500000	11,80	0,59	
Insumo	00006111	SINAPI	SERVENTE DE OBRAS (HORISTA)	Mão de Obra	H	0,1000000	11,70	1,17	
				MO sem LS =>	1,17	LS =>	0,00	MO com LS =>	1,17
				Valor do BDI =>	0,56			Valor com BDI =>	2,74
						Quant. =>	4.500,0000000	Preço Total =>	12.330,00

15.3	Código	Banco	Descrição	Tipo	Und	Quant.	Valor Unit	Total	
Composição	9937	ORSE	Limpeza mecanizada do terreno c/ retroscavadeira (vegetação rasteira) inclusive carga e transporte - dmt até 1km	Serviços Iniciais de Obras Cíveis	m²	1,0000000	1,87	1,87	
Composição Auxiliar	10549	ORSE	Encargos Complementares - Servente	Provisórios	h	0,0200000	3,74	0,07	
Insumo	2451	ORSE	Caminhão base. 9 t/6,0 m3 (m. benz - 1315 - 150,0 kw) h	Equipamento	un	0,0120000	47,16	0,56	
Insumo	2477	ORSE	Pá - carregadeira de esteira 1,53m3 (cat- 953 - 130,0 hp) h	Equipamento	un	0,0047000	160,11	0,75	
Insumo	2482	ORSE	Retroscavadeira pneus (Massey Ferguson MF - 86 HF ou equivalente) h	Equipamento	un	0,0030000	76,57	0,22	
Insumo	54	ORSE	Encarregado de turma - SICRO h	Mão de Obra	h	0,0030000	15,72	0,04	
Insumo	00006111	SINAPI	SERVENTE DE OBRAS (HORISTA)	Mão de Obra	H	0,0200000	11,70	0,23	
				MO sem LS =>	0,27	LS =>	0,00	MO com LS =>	0,27
				Valor do BDI =>	0,48			Valor com BDI =>	2,35
						Quant. =>	4.500,0000000	Preço Total =>	10.575,00

15.4	Código	Banco	Descrição	Tipo	Und	Quant.	Valor Unit	Total	
Composição	1716	ORSE	Limpeza de fossa acima de 5m3	Fossas Sépticas	m³	1,0000000	50,00	50,00	
Insumo	35	ORSE	Limpeza de fossa acima de 5m3 m3	Serviços	m³	1,0000000	50,00	50,00	
				MO sem LS =>	0,00	LS =>	0,00	MO com LS =>	0,00



Valor do BDI => 13,07 Valor com BDI => 63,07

Quant. => 850,0000000 Preço Total => 53.609,50

15.5	Código	Banco	Descrição	Tipo	Und	Quant.	Valor Unit	Total	
Composição	10308	ORSE	Limpeza de reservatório	Fossas Sépticas	m³	1,0000000	12,50	12,50	
Insumo	11088	ORSE	Limpeza de reservatório m3	Serviços	m³	1,0000000	12,50	12,50	
				MO sem LS =>	0,00	LS =>	0,00	MO com LS =>	0,00
				Valor do BDI =>	3,26			Valor com BDI =>	15,76
						Quant. =>	1.600,0000000	Preço Total =>	25.216,00

Total sem BDI 5.148.507,15
 Total do BDI 1.344.668,84
 Total Geral 6.493.175,99

BRENNNA KEROLAYNNE OLIVEIRA DE SOUSA
 Assinado de forma digital por BRENNNA KEROLAYNNE OLIVEIRA DE SOUSA
 MARTINS:0575615834
 Dados: 2023.12.14 13:27:03
 0 -03'00'

PROponente: PREFEITURA MUNICIPAL DE PIO XII/MA.
Objeto: EXECUÇÃO DE REFORMA EM ESCOLAS DO MUNICÍPIO DE PIO XII.
BANCOS: SINAP- OUTUBRO/2023, ORSE - SETEMBRO/2023 COM DESONERAÇÃO.

BDI: 26,14%

ENCARGOS SOCIAIS
HOTISTA: 47,70%
MENSALISTA: 84,61%

Cronograma Físico e Financeiro								
Item	Descrição	Total Por Etapa	30 DIAS	60 DIAS	90 DIAS	120 DIAS	150 DIAS	180 DIAS
1	SERVIÇOS PRELIMINARES	100,00% 73.420,00	100,00% 73.420,00					
2	ADMINISTRAÇÃO LOCAL	100,00% 105.720,00	20,00% 21.144,00	15,00% 15.858,00	15,00% 15.858,00	15,00% 15.858,00	15,00% 15.858,00	20,00% 21.144,00
3	DEMOLIÇÕES E RETIRADAS	100,00% 144.570,10	50,00% 72.285,05	50,00% 72.285,05				
4	MOVIMENTO DE TERRA	100,00% 15.503,90	100,00% 15.503,90					
5	MANUTENÇÃO DE ESTRUTURAS EM CONCRETO ARMADO	100,00% 363.155,00	25,00% 90.788,75	25,00% 90.788,75	25,00% 90.788,75	25,00% 90.788,75		
6	RECUPERAÇÃO DE PAREDES E PAINÉIS	100,00% 902.080,00		30,00% 270.624,00	20,00% 180.416,00	20,00% 180.416,00	30,00% 270.624,00	
7	ESQUADRIAS	100,00% 655.917,95		20,00% 131.183,59	20,00% 131.183,59	20,00% 131.183,59	20,00% 131.183,59	20,00% 131.183,59
8	REPAROS EM COBERTURA	60,00% 731.573,00				20,00% 146.314,60	20,00% 146.314,60	20,00% 146.314,60
9	PAVIMENTAÇÃO E REVESTIMENTO	50,00% 718.626,60					25,00% 179.656,65	25,00% 179.656,65
10	REPARO EM INSTALAÇÕES ELÉTRICAS	0,00% 870.723,35						
11	MANUTENÇÃO DE INSTALAÇÕES HIDRAULICAS	60,00% 216.436,55		10,00% 21.643,66	10,00% 21.643,66	10,00% 21.643,66	10,00% 21.643,66	20,00% 43.287,31
12	MANUTENÇÃO DE INSTALAÇÕES SANITARIAS	60,00% 414.321,45		10,00% 41.432,15	10,00% 41.432,15	10,00% 41.432,15	10,00% 41.432,15	20,00% 82.864,29
13	TROCA DE LOUÇAS, METAIS E ACESSÓRIOS	60,00% 188.055,59				20,00% 37.611,12	20,00% 37.611,12	20,00% 37.611,12
14	MANUTENÇÃO DE PINTURA	60,00% 979.870,00				20,00% 195.974,00	20,00% 195.974,00	20,00% 195.974,00
15	LIMPEZA	100,00% 113.202,50						100,00% 113.202,50
Porcentagem			4,21%	9,92%	7,41%	13,26%	16,02%	14,65%
Custo			273.141,70	643.815,19	481.322,14	861.221,86	1.040.297,76	951.238,06
Porcentagem Acumulado			4,21%	14,12%	21,53%	34,8%	50,82%	65,47%
Custo Acumulado			273.141,70	916.956,89	1.398.279,03	2.259.500,88	3.299.798,64	4.251.036,70

BRENNA KEROLAYNNE OLIVEIRA DE SOUSA
MARTINS:0575615834
0

Assinado de forma digital por
BRENNA KEROLAYNNE OLIVEIRA DE SOUSA
MARTINS:0575615834
Dados: 2023.12.14 13:28:23
-03'00'

PROponente: PREFEITURA MUNICIPAL DE PIO XI/MA.
Objeto: EXECUÇÃO DE REFORMA EM ESCOLAS DO MUNICÍPIO DE PIO XI.
Bancos: SINAP- OUTUBRO/2023, ORSE - SETEMBRO/2023 COM DESONERAÇÃO.

BDI: 26,14%

ENCARGOS SOCIAIS
HOTISTA: 47,70%
MENSALISTA: 84,61%

Código	Banco	Descrição	Tipo	Und	Quant.	Valor Unit	Total	Peso (%)	Peso Acumulado (%)
3316	ORSE	Reboco ou emboço externo, de parede, com argamassa traço 15 - 1:2:8 (cimento / cal / areia), espessura 2,5 cm	Conversão InfoWOrc	m²	8.000,0	42,66	341.280,00	5,26	5,26
87250	SINAPI	REVESTIMENTO CERÂMICO PARA PISO COM PLACAS TIPO ESMALTADA EXTRA DE DIMENSÕES 45X45 CM APLICADA EM AMBIENTES DE ÁREA ENTRE 5 M2 E 10 M2. AF_02/2023 PE	PISO - PISOS	m²	4.000,0	83,97	335.880,00	5,17	10,43
103334	SINAPI	ALVENARIA DE VEDAÇÃO DE BLOCOS CERÂMICOS FURADOS NA HORIZONTAL DE 14X9X19 CM (ESPESSURA 14 CM, BLOCO DEITADO) E ARGAMASSA DE ASSENTAMENTO COM PREPARO EM BETONEIRA. AF_12/2021	PARE - PAREDES/PAINÉIS	m²	2.000,0	161,59	323.180,00	4,98	15,41
96135	SINAPI	APLICAÇÃO MANUAL DE MASSA ACRÍLICA EM PAREDES EXTERNAS DE CASAS, DUAS DEMÃOS. AF_05/2017	PINT - PINTURAS	m²	10.000,0	31,09	310.900,00	4,79	20,19
96486	SINAPI	FORRO EM RÉGUAS DE PVC. LISO, PARA AMBIENTES COMERCIAIS, INCLUSIVE ESTRUTURA BIDIRECIONAL DE FIXAÇÃO. AF_08/2023_PS	REVE - REVESTIMENTO E TRATAMENTO DE SUPERFÍCIES	m²	3.000,0	102,37	307.110,00	4,73	24,92
92541	SINAPI	TRAMA DE MADEIRA COMPOSTA POR RIPAS, CAIBROS E TERÇAS PARA TELHADOS DE ATÉ 2 ÁGUAS PARA TELHA CERÂMICA CAPA-CANAL, INCLUSO TRANSPORTE VERTICAL. AF_07/2019	COBE - COBERTURA	m²	2.000,0	109,61	219.220,00	3,38	28,30
2288	ORSE	Pintura de acabamento com aplicação de 02 demãos de tinta acrílica convencional	Latex PVA	m²	10.000,0	20,98	209.800,00	3,23	31,53
91932	SINAPI	CABO DE COBRE FLEXÍVEL ISOLADO, 10 MM², ANTI-CHAMA 450/750 V, PARA CIRCUITOS TERMINAIS - FORNECIMENTO E INSTALAÇÃO. AF_03/2023	INEL - INSTALAÇÃO ELÉTRICA/ELETRIFICAÇÃO E ILUMINAÇÃO EXTERNA	M	10.000,0	18,90	189.000,00	2,91	34,44
2287	ORSE	Pintura de acabamento com aplicação de 02 demãos de tinta PVA latex para exteriores - cores convencionais	Latex PVA	m²	10.000,0	18,90	189.000,00	2,91	37,35
87548	SINAPI	MASSA ÚNICA, PARA RECEBIMENTO DE PINTURA, EM ARGAMASSA TRAÇO 1:2:8, PREPARO MANUAL, APLICADA MANUALMENTE EM FACES INTERNAS DE PAREDES, ESPESSURA DE 10MM, COM EXECUÇÃO DE TALISCAS. AF_06/2014	REVE - REVESTIMENTO E TRATAMENTO DE SUPERFÍCIES	m²	6.000,0	29,39	176.340,00	2,72	40,07
87765	SINAPI	CONTRAPISO EM ARGAMASSA TRAÇO 1:4 (CEMENTO E AREIA), PREPARO MECÂNICO COM BETONEIRA 400 L, APLICADO EM ÁREAS MOLHADAS SOBRE IMPERMEABILIZAÇÃO, ACABAMENTO NÃO REFORÇADO, ESPESSURA 4CM. AF_07/2021	PISO - PISOS	m²	2.000,0	62,28	124.560,00	1,92	41,99
10759	ORSE	Bancada em granito cinza andorinha, e=2cm	Conversão InfoWOrc	m²	180,0	669,52	120.513,60	1,86	43,84
94994	SINAPI	EXECUÇÃO DE PASSEIO (CALÇADA) OU PISO DE CONCRETO COM CONCRETO MOLDADO IN LOCO, FEITO EM OBRA, ACABAMENTO CONVENCIONAL, ESPESSURA 8 CM, ARMADO. AF_08/2022	PISO - PISOS	m²	1.000,0	111,35	111.350,00	1,71	45,56
4883	ORSE	Caixa de inspeção 0.60 x 0.60 x 0.60m	Caixas de Passagem em alvenaria de tijolos maciços	un	150,0	722,29	108.343,50	1,67	47,23
9399	ORSE	Concreto simples fabricado na obra, fck=25 mpa, lançado e adensado	Concreto Simples	m³	150,0	711,30	106.695,00	1,64	48,87
91930	SINAPI	CABO DE COBRE FLEXÍVEL ISOLADO, 6 MM², ANTI-CHAMA 450/750 V, PARA CIRCUITOS TERMINAIS - FORNECIMENTO E INSTALAÇÃO. AF_03/2023	INEL - INSTALAÇÃO ELÉTRICA/ELETRIFICAÇÃO E ILUMINAÇÃO EXTERNA	M	10.000,0	10,50	105.000,00	1,62	50,49
91338	SINAPI	PORTA DE ALUMÍNIO DE ABRIR COM LAMBRI, COM GUARNIÇÃO, FIXAÇÃO COM PARAFUSOS - FORNECIMENTO E INSTALAÇÃO. AF_12/2019	ESQV - ESQUADRIAS/FERRAGENS/VIDROS	m²	100,0	1.046,07	104.607,00	1,61	52,10
8623	ORSE	Emassamento de superfície, com aplicação de 02 demãos de massa corrida - R1	Latex PVA	m²	5.000,0	20,59	102.950,00	1,59	53,68
3953	ORSE	Luminária calha sobrepor p/lamp.fluorescente 2x20w, completa, incl.reator eletrônico e lampadas	Luminárias Internas	un	700,0	141,64	99.148,00	1,53	55,21
99861	SINAPI	GRADIL EM FERRO FIXADO EM VÃOS DE JANELAS, FORMADO POR BARRAS CHATAS DE 25X4,8 MM. AF_04/2019	ESQV - ESQUADRIAS/FERRAGENS/VIDROS	m²	150,0	659,58	98.937,00	1,52	56,73
4716	ORSE	Grade em metalon	Esquadrias de Ferro	m²	250,0	385,59	96.397,50	1,48	58,22
102491	SINAPI	PINTURA DE PISO COM TINTA ACRÍLICA, APLICAÇÃO MANUAL, 2 DEMÃOS. INCLUSO FUNDO PREPARADOR. AF_05/2021	PINT - PINTURAS	m²	4.000,0	23,37	93.480,00	1,44	59,66
2171	ORSE	Piso cimentado liso traço 1:5, e = 3 cm, c/ junta plástica 3 x 27 mm	Pisos : Cimentados, em Concreto Simples, tipo Tech-Stone e de Alta Resistência	m²	1.500,0	59,81	89.715,00	1,38	61,04
3782	ORSE	Concreto simples fabricado na obra, fck=10 mpa, lançado e adensado	Concreto Simples	m³	150,0	537,46	80.619,00	1,24	62,28
91929	SINAPI	CABO DE COBRE FLEXÍVEL ISOLADO, 4 MM², ANTI-CHAMA 0,6/1,0 KV, PARA CIRCUITOS TERMINAIS - FORNECIMENTO E INSTALAÇÃO. AF_03/2023	INEL - INSTALAÇÃO ELÉTRICA/ELETRIFICAÇÃO E ILUMINAÇÃO EXTERNA	M	10.000,0	8,03	80.300,00	1,24	63,52
102181	SINAPI	INSTALAÇÃO DE VIDRO TEMPERADO, E = 10 MM, ENCAIXADO EM PERFIL U. AF_01/2021 PS	ESQV - ESQUADRIAS/FERRAGENS/VIDROS	m²	150,0	528,56	79.284,00	1,22	64,74
562	ORSE	Luminária calha sobrepor p/lamp.fluorescente 1x20w, completa, incl.reator convencional e lampada	Luminárias Internas	un	800,0	96,16	76.928,00	1,18	65,92
94201	SINAPI	TELHAMENTO COM TELHA CERÂMICA CAPA-CANAL, TIPO COLONIAL, COM ATÉ 2 ÁGUAS, INCLUSO TRANSPORTE VERTICAL. AF_07/2019	COBE - COBERTURA	m²	1.500,0	50,39	75.585,00	1,16	67,09
94974	SINAPI	CONCRETO MAGRO PARA LASTRO, TRAÇO 1:4:5,4,5 (EM MASSA SECA DE CIMENTO/ AREIA MÉDIA/ BRITA 1) - PREPARO MANUAL. AF_05/2021	FUES - FUNDAÇÕES E ESTRUTURAS	m³	150,0	502,65	75.397,50	1,16	68,25
3431	ORSE	Fio rígido isolado em pvc 6,0mm2 - 450/750v / 70°C	Conversão InfoWOrc	m	6.000,0	12,38	74.280,00	1,14	69,39
16	ORSE	Demolição manual de piso cimentado sobre lastro de concreto - Rev 01	Demolições / Remoções	m²	2.500,0	28,60	71.500,00	1,10	70,49
90843	SINAPI	KIT DE PORTA DE MADEIRA PARA PINTURA, SEMI-OCA (LEVE OU MÉDIA), PADRÃO MÉDIO, 80X210CM, ESPESSURA DE 3,5CM, ITENS INCLUSOS: DOBRADIÇAS, MONTAGEM E INSTALAÇÃO DO BATENTE, FECHADURA COM EXECUÇÃO DO FURO - FORNECIMENTO E INSTALAÇÃO. AF_12/2019	ESQV - ESQUADRIAS/FERRAGENS/VIDROS	UN	60,0	1.178,48	70.708,80	1,09	71,58
90777	SINAPI	ENGENHEIRO CIVIL DE OBRA JUNIOR COM ENCARGOS COMPLEMENTARES	SEDI - SERVIÇOS DIVERSOS	H	500,0	122,94	61.470,00	0,95	72,53
3310	ORSE	Chapisco em parede com argamassa traço 1:1:3 (cimento / areia) - Revisado 08/2015	Conversão InfoWOrc	m²	8.000,0	7,66	61.280,00	0,94	73,47
87248	SINAPI	REVESTIMENTO CERÂMICO PARA PISO COM PLACAS TIPO ESMALTADA EXTRA DE DIMENSÕES 35X35 CM APLICADA EM AMBIENTES DE ÁREA MAIOR QUE 10 M2. AF_02/2023 PE	PISO - PISOS	m²	760,0	75,16	57.121,60	0,88	74,35

BRENNA KEROLAYNNE OL VEIRA DE SOUSA
MARTINS:05756158340
Assinado de forma digital por BRENNA KEROLAYNNE OLIVEIRA DE SOUSA MARTINS:05756158340
Dados: 2023.12.14 13:29:30 -03'00'



94570	SINAPI	JANELA DE ALUMÍNIO DE CORRER COM 2 FOLHAS PARA VIDROS, COM VIDROS, BATENTE, ACABAMENTO COM ACETATO OU BRILHANTE E FERRAGENS. EXCLUSIVE ALIZAR E CONTRAMARCO. FORNECIMENTO E INSTALAÇÃO. AF_12/2019	ESQV - ESQUADRIAS/FERRAGENS/VIDROS	m²	120,0	466,50	55.980,00	0,84	75,22
88485	SINAPI	FUNDO SELADOR ACRÍLICO, APLICAÇÃO MANUAL EM PAREDE, UMA DEMÃO. AF_04/2023	PINT - PINTURAS	m²	12.000,0	4,64	55.680,00	0,85	76,07
1716	ORSE	Limpeza de fossa acima de 5m3	Fossas Séticas	m³	850,0	63,07	53.609,50	0,83	76,90
91926	SINAPI	CABO DE COBRE FLEXÍVEL ISOLADO, 2,5 MM², ANTI-CHAMA 450/750 V, PARA CIRCUITOS TERMINAIS - FORNECIMENTO E INSTALAÇÃO. AF_03/2023	INEL - INSTALAÇÃO ELÉTRICA/ELETRIFICAÇÃO E ILUMINAÇÃO EXTERNA	M	10.000,0	4,84	48.400,00	0,73	77,64
92580	SINAPI	TRAMA DE AÇO COMPOSTA POR TERÇAS PARA TELHADOS DE ATÉ 2 ÁGUAS PARA TELHA ONDULADA DE FIBROCIMENTO, METÁLICA, PLÁSTICA OU TERMOACÚSTICA, INCLUSO TRANSPORTE VERTICAL. AF_07/2019	COBE - COBERTURA	m²	800,0	56,69	45.352,00	0,70	78,34
98459	SINAPI	TAPUME COM TELHA METÁLICA. AF_05/2018	CANT - CANTEIRO DE OBRAS	m³	300,0	151,17	45.351,00	0,70	79,04
1527	ORSE	Tubo pvc rígido soldável ponta e bolsa p/ esgoto predial, d = 100 mm	Tubos e Conexões de PVC Rígido Soldável para Esgoto	m	950,0	46,34	44.023,00	0,68	79,72
12625	ORSE	Retelhamto em cobertura com telha cerâmica tipo canal comum, Itabaiana ou similar.	Telhamento	m²	3.500,0	12,52	43.820,00	0,67	80,39
4458	ORSE	Divisória em granito cinza andorinha para micrórios, polido, e=2cm, inclusive fixação - Rev 02	Divisórias	m²	50,0	866,78	43.339,00	0,67	81,06
92269	SINAPI	FABRICAÇÃO DE FÔRMA PARA PILARES E ESTRUTURAS SIMILARES, EM MADEIRA SERRADA, E=25 MM. AF_09/2020	FUES - FUNDAÇÕES E ESTRUTURAS	m²	200,0	215,71	43.142,00	0,66	81,73
89451	SINAPI	TUBO, PVC, SOLDÁVEL, DN 75MM, INSTALADO EM PRUMADA DE ÁGUA - FORNECIMENTO E INSTALAÇÃO. AF_06/2022	INHI - INSTALAÇÕES HIDROS SANITÁRIAS	M	700,0	59,85	41.895,00	0,65	82,37
00010506	SINAPI	VIDRO TEMPERADO INCOLOR E = 8 MM, SEM COLOCACAO	Material	m²	120,0	312,17	37.460,40	0,58	82,95
92270	SINAPI	FABRICAÇÃO DE FÔRMA PARA VIGAS, COM MADEIRA SERRADA, E = 25 MM. AF_09/2020	FUES - FUNDAÇÕES E ESTRUTURAS	m²	150,0	233,45	35.017,50	0,54	83,49
1526	ORSE	Tubo pvc rígido soldável ponta e bolsa p/ esgoto predial, d = 75 mm	Tubos e Conexões de PVC Rígido Soldável para Esgoto	m	830,0	41,68	34.594,40	0,53	84,02
97667	SINAPI	ELETRODUTO FLEXÍVEL CORRUGADO, PEAD, DN 50 (1 1/2"), PARA REDE ENTERRADA DE DISTRIBUIÇÃO DE ENERGIA ELÉTRICA - FORNECIMENTO E INSTALAÇÃO. AF_12/2021	INEL - INSTALAÇÃO ELÉTRICA/ELETRIFICAÇÃO E ILUMINAÇÃO EXTERNA	M	3.000,0	11,33	33.990,00	0,52	84,54
91924	SINAPI	CABO DE COBRE FLEXÍVEL ISOLADO, 1,5 MM², ANTI-CHAMA 450/750 V, PARA CIRCUITOS TERMINAIS - FORNECIMENTO E INSTALAÇÃO. AF_03/2023	INEL - INSTALAÇÃO ELÉTRICA/ELETRIFICAÇÃO E ILUMINAÇÃO EXTERNA	M	10.000,0	3,30	33.000,00	0,51	85,05
98100	SINAPI	SUMIDOURO RETANGULAR, EM ALVENARIA COM BLOCOS DE CONCRETO, DIMENSÕES INTERNAS: 1,6 X 3,4 X H=3,0 M, ÁREA DE INFILTRAÇÃO: 32,9 M² (PARA 13 CONTRIBUINTES). AF_12/2020	INHI - INSTALAÇÕES HIDROS SANITÁRIAS	UN	5,0	6.373,26	31.866,30	0,49	85,54
90844	SINAPI	KIT DE PORTA DE MADEIRA PARA PINTURA, SEMI-OCA (LEVE OU MÉDIA), PADRÃO MÉDIO, 90X210CM, ESPESSURA DE 3,5CM, ITENS INCLUSOS: DOBRADIÇAS, MONTAGEM E INSTALAÇÃO DO BATENTE, FECHADURA COM EXECUÇÃO DO FURO - FORNECIMENTO E INSTALAÇÃO. AF_12/2019	ESQV - ESQUADRIAS/FERRAGENS/VIDROS	UN	25,0	1.265,53	31.638,25	0,49	86,03
89357	SINAPI	TUBO, PVC, SOLDÁVEL, DN 32MM, INSTALADO EM RAMAL OU SUB-RAMAL DE ÁGUA - FORNECIMENTO E INSTALAÇÃO. AF_06/2022	INHI - INSTALAÇÕES HIDROS SANITÁRIAS	M	850,0	34,89	29.656,50	0,46	86,49
12104	ORSE	Porta de ferro de abrir, c/ gradil em barra chata 3/4" x 1/8". inclusive requadro, ferrolo e dobradiças e fechadura, conforme desenho	343	m²	50,0	586,80	29.340,00	0,45	86,94
94227	SINAPI	CALHA EM CHAPA DE AÇO GALVANIZADO NÚMERO 24, DESENVOLVIMENTO DE 33 CM, INCLUSO TRANSPORTE VERTICAL. AF_07/2019	COBE - COBERTURA	M	400,0	71,44	28.576,00	0,44	87,38
90841	SINAPI	KIT DE PORTA DE MADEIRA PARA PINTURA, SEMI-OCA (LEVE OU MÉDIA), PADRÃO MÉDIO, 60X210CM, ESPESSURA DE 3,5CM, ITENS INCLUSOS: DOBRADIÇAS, MONTAGEM E INSTALAÇÃO DO BATENTE, FECHADURA COM EXECUÇÃO DO FURO - FORNECIMENTO E INSTALAÇÃO. AF_12/2019	ESQV - ESQUADRIAS/FERRAGENS/VIDROS	UN	25,0	1.114,72	27.868,00	0,43	87,81
4765	ORSE	Vaso sanitário c/caixa de descarga acoplada, linha saveiro, CELITE ou similar. c/ engate pvc, assento universal AMANCO ou similar	Louças e Metais Sanitários	un	45,0	604,68	27.210,60	0,42	88,23
90766	SINAPI	ALMOXARIFE COM ENCARGOS COMPLEMENTARES	SEDI - SERVIÇOS DIVERSOS	H	750,0	36,24	27.180,00	0,42	88,64
1525	ORSE	Tubo pvc rígido soldável ponta e bolsa p/ esgoto predial, d = 50 mm	Tubos e Conexões de PVC Rígido Soldável para Esgoto	m	950,0	27,58	26.201,00	0,40	89,05
10308	ORSE	Limpeza de reservatório	Fossas Séticas	m³	1.600,0	15,76	25.216,00	0,39	89,44
94650	SINAPI	TUBO, PVC, SOLDÁVEL, DN 40 MM, INSTALADO EM RESERVAÇÃO DE ÁGUA DE EDIFICAÇÃO QUE POSSUA RESERVATÓRIO DE FIBRA/FIBROCIMENTO FORNECIMENTO E INSTALAÇÃO. AF_06/2016	INHI - INSTALAÇÕES HIDROS SANITÁRIAS	M	850,0	28,15	23.927,50	0,37	89,81
102184	SINAPI	PORTA DE ABRIR COM MOLA HIDRÁULICA, EM VIDRO TEMPERADO, 90X210 CM, ESPESSURA 10 MM, INCLUSIVE ACESSÓRIOS. AF_01/2021	ESQV - ESQUADRIAS/FERRAGENS/VIDROS	UN	10,0	2.369,70	23.697,00	0,36	90,17
89356	SINAPI	TUBO, PVC, SOLDÁVEL, DN 25MM, INSTALADO EM RAMAL OU SUB-RAMAL DE ÁGUA - FORNECIMENTO E INSTALAÇÃO. AF_06/2022	INHI - INSTALAÇÕES HIDROS SANITÁRIAS	M	850,0	24,68	20.978,00	0,32	90,49
17	ORSE	Demolição de reboco	Demolições / Remoções	m²	2.000,0	9,73	19.460,00	0,30	90,79
89449	SINAPI	TUBO, PVC, SOLDÁVEL, DN 50MM, INSTALADO EM PRUMADA DE ÁGUA - FORNECIMENTO E INSTALAÇÃO. AF_06/2022	INHI - INSTALAÇÕES HIDROS SANITÁRIAS	M	850,0	22,74	19.329,00	0,30	91,09
89355	SINAPI	TUBO, PVC, SOLDÁVEL, DN 20MM, INSTALADO EM RAMAL OU SUB-RAMAL DE ÁGUA - FORNECIMENTO E INSTALAÇÃO. AF_06/2022	INHI - INSTALAÇÕES HIDROS SANITÁRIAS	M	850,0	21,41	18.198,50	0,28	91,37
3760	ORSE	Pintura de acabamento em superfícies metálicas com aplicação de 02 demãos de tinta esmalte epoxi branco, e = 35 micra p/ demão	Pintura em Estrutura Metálica	m²	300,0	60,20	18.060,00	0,28	91,65
99059	SINAPI	LOCACAO CONVENCIONAL DE OBRA, UTILIZANDO GABARITO DE TÁBUAS CORRIDAS PONTALETADAS A CADA 2,00M - 2 UTILIZAÇÕES. AF_10/2018	SERT - SERVIÇOS TÉCNICOS	M	250,0	70,90	17.725,00	0,27	91,92
90776	SINAPI	ENCARREGADO GERAL COM ENCARGOS COMPLEMENTARES	SEDI - SERVIÇOS DIVERSOS	H	500,0	34,14	17.070,00	0,26	92,18
6	ORSE	Demolição de alvenaria de bloco cerâmico e=0,09m - revestida	Demolições / Remoções	m³	500,0	33,01	16.505,00	0,25	92,44
97633	SINAPI	DEMOLIÇÃO DE REVESTIMENTO CERÂMICO, DE FORMA MANUAL, SEM REAPROVEITAMENTO. AF_09/2023	SERP - SERVIÇOS PRELIMINARES	m²	650,0	23,46	15.249,00	0,23	92,67
4268	ORSE	Remoção de árvore, porte médio, com utilização de retro-escavadeira	Demolições / Remoções	un	120,0	126,95	15.234,00	0,23	92,91
97589	SINAPI	LUMINÁRIA TIPO PLAFON EM PLÁSTICO, DE SOBREPOR, COM 1 LÂMPADA FLUORESCENTE DE 15 W, SEM REATOR - FORNECIMENTO E INSTALAÇÃO. AF_02/2020	INEL - INSTALAÇÃO ELÉTRICA/ELETRIFICAÇÃO E ILUMINAÇÃO EXTERNA	UN	360,0	47,45	14.235,00	0,22	93,13
100853	SINAPI	TORNEIRA CROMADA DE MESA PARA LAVATORIO TIPO MONOCOMANDO. AF_01/2020	INHI - INSTALAÇÕES HIDROS SANITÁRIAS	JN	30,0	456,52	13.695,60	0,21	93,34



95463	SINAPI	FOSSA SÉPTICA EM ALVENARIA DE TUIOLO CERÂMICO MACIÇO, DIMENSÕES EXTERNAS DE 1,90X1,10X1,40 M, VOLUME DE 1.506 LITROS, REVESTIDO INTERNAMENTE COM MASSA ÚNICA E IMPERMEABILIZANTE E COM TAMPA DE CONCRETO ARMADO COM ESPESURA DE 8 CM	INHI - INSTALAÇÕES HIDROS SANITÁRIAS	UN	5,0	2.717,08	13.585,40	0,21	93,55
86903	SINAPI	LAVATÓRIO LOUÇA BRANCA COM COLUNA, 45 X 55CM OU EQUIVALENTE, PADRÃO MÉDIO - FORNECIMENTO E INSTALAÇÃO. AF_01/2020	INHI - INSTALAÇÕES HIDROS SANITÁRIAS	UN	30,0	452,70	13.581,00	0,21	93,76
93396	SINAPI	BANCADA GRANITO CINZA, 50 X 60 CM, INCL. CUBA DE EMBUTIR OVAL LOUÇA BRANCA 35 X 50 CM, VÁLVULA METAL CROMADO, SIFÃO FLEXÍVEL PVC, ENGATE 30 CM FLEXÍVEL PLÁSTICO E TORNEIRA CROMADA DE MESA, PADRÃO POPULAR - FORNEC. E INSTALAÇÃO. AF_01/2020	INHI - INSTALAÇÕES HIDROS SANITÁRIAS	UN	15,0	888,12	13.321,80	0,21	93,96
93668	SINAPI	DISJUNTOR TRIPOLAR TIPO DIN, CORRENTE NOMINAL DE 16A - FORNECIMENTO E INSTALAÇÃO. AF_10/2020	INEL - INSTALAÇÃO ELÉTRICA/ELETRIFICAÇÃO E	UN	150,0	84,74	12.711,00	0,20	94,16
93667	SINAPI	DISJUNTOR TRIPOLAR TIPO DIN, CORRENTE NOMINAL DE 10A - FORNECIMENTO E INSTALAÇÃO. AF_10/2020	INEL - INSTALAÇÃO ELÉTRICA/ELETRIFICAÇÃO E	UN	150,0	82,72	12.408,00	0,19	94,35
2450	ORSE	Limpeza geral	Limpeza	m²	4.500,0	2,74	12.330,00	0,19	94,54
9434	ORSE	Ruífo em chapa aço galvanizado nº24 com desenvolvimento 25cm	Complementos	m	300,0	39,70	11.910,00	0,18	94,72
7899	ORSE	Vaso sanitário convencional, adaptado p/ deficiente físico com elevação do piso, linha popular, ELIZABETH ou similar, com assento plástico universal branco, cj. fixação, tubo de ligação e engate plástico, exceto cx. descarga - Rev 02	Louças e Metais Sanitários	un	24,0	483,51	11.604,24	0,18	94,90
98524	SINAPI	LIMPEZA MANUAL DE VEGETAÇÃO EM TERRENO COM ENXADA. AF_05/2018	URBA - URBANIZAÇÃO	m²	3.585,0	3,20	11.472,00	0,18	95,08
1524	ORSE	Tubo pvc rígido soldável ponta e bolsa p/ esgoto predial, d = 40 mm	Tubos e Conexões de PVC Rígido Soldável para Esgoto	m	560,0	19,41	10.869,60	0,17	95,25
9937	ORSE	Limpeza mecanizada do terreno c/ retroscavadeira (vegetação rasteira) inclusive carga e transporte - dmt até 1km	Serviços Iniciais de Obras Cíveis	m²	4.500,0	2,35	10.575,00	0,16	95,41
98104	SINAPI	CADXA DE GORDURA SIMPLES (CAPACIDADE: 36L), RETANGULAR, EM ALVENARIA COM TUIOLOS CERÂMICOS MACIÇOS, DIMENSÕES INTERNAS = 0,2X0,4 M, ALTURA INTERNA = 0,8 M. AF_12/2020	INHI - INSTALAÇÕES HIDROS SANITÁRIAS	UN	25,0	421,47	10.536,75	0,16	95,57
51	ORSE	Placa de obra em chapa aço galvanizado, instalada - Rev 01_01/2022	Mobilização / Instalações Provisórias / Desmobilização	m²	24,0	431,00	10.344,00	0,16	95,73
401	ORSE	Fio rígido isolado em pvc 4,0mm2 (fio 10) - 450/750v / 70°C	Interligações até Quadro Geral - Fios e Cabos	m	1.000,0	10,30	10.300,00	0,16	95,89
8342	ORSE	Ponto de esgoto com tubo de pvc rígido soldável de Ø 75 mm	Tubos e Conexões de PVC Rígido Soldável para Esgoto	un	50,0	198,94	9.947,00	0,15	96,04
86904	SINAPI	LAVATÓRIO LOUÇA BRANCA SUSPENSO, 29,5 X 39CM OU EQUIVALENTE, PADRÃO POPULAR - FORNECIMENTO E INSTALAÇÃO. AF_01/2020	INHI - INSTALAÇÕES HIDROS SANITÁRIAS	UN	50,0	189,81	9.490,50	0,15	96,19
92004	SINAPI	TOMADA MÉDIA DE EMBUTIR (2 MÓDULOS), 2P+T 10 A, INCLUINDO SUPORTE E PLACA - FORNECIMENTO E INSTALAÇÃO. AF_05/2023	INEL - INSTALAÇÃO ELÉTRICA/ELETRIFICAÇÃO E ILUMINAÇÃO EXTERNA	UN	150,0	62,70	9.405,00	0,14	96,33
96535	SINAPI	FABRICAÇÃO, MONTAGEM E DESMONTAGEM DE FÔRMA PARA SAPATA, EM MADEIRA SERRADA, E=25 MM, 4 UTILIZAÇÕES. AF_06/2017	FUES - FUNDAÇÕES E ESTRUTURAS	m³	50,0	181,90	9.095,00	0,14	96,47
92008	SINAPI	TOMADA BAIXA DE EMBUTIR (2 MÓDULOS), 2P+T 10 A, INCLUINDO SUPORTE E PLACA - FORNECIMENTO E INSTALAÇÃO. AF_03/2023	INEL - INSTALAÇÃO ELÉTRICA/ELETRIFICAÇÃO E ILUMINAÇÃO EXTERNA	UN	150,0	54,51	8.176,50	0,13	96,60
93662	SINAPI	DISJUNTOR BIPOLAR TIPO DIN, CORRENTE NOMINAL DE 20A - FORNECIMENTO E INSTALAÇÃO. AF_10/2020	INEL - INSTALAÇÃO ELÉTRICA/ELETRIFICAÇÃO E	UN	110,0	70,19	7.720,90	0,12	96,72
91959	SINAPI	INTERRUPTOR SIMPLES (2 MÓDULOS), 10A/250V, INCLUINDO SUPORTE E PLACA - FORNECIMENTO E INSTALAÇÃO. AF_03/2023	INEL - INSTALAÇÃO ELÉTRICA/ELETRIFICAÇÃO E ILUMINAÇÃO EXTERNA	UN	150,0	51,13	7.669,50	0,12	96,84
91853	SINAPI	ELETRODUTO FLEXÍVEL CORRUGADO REFORÇADO, PVC, DN 20 MM (1/2"), PARA CIRCUITOS TERMINAIS, INSTALADO EM PAREDE - FORNECIMENTO E INSTALAÇÃO. AF_03/2023	INEL - INSTALAÇÃO ELÉTRICA/ELETRIFICAÇÃO E ILUMINAÇÃO EXTERNA	M	700,0	10,44	7.308,00	0,11	96,95
1678	ORSE	Ponto de esgoto com tubo de pvc rígido soldável de Ø 50 mm (pias de cozinha, máquinas de lavar, etc...)	Tubos e Conexões de PVC Rígido Soldável para Esgoto	un	50,0	143,52	7.176,00	0,11	97,06
100873	SINAPI	BARRA DE APOIO RETA, EM ALUMÍNIO, COMPRIMENTO 90 CM, FIXADA NA PAREDE - FORNECIMENTO E INSTALAÇÃO. AF_01/2020	INHI - INSTALAÇÕES HIDROS SANITÁRIAS	UN	15,0	458,25	6.873,75	0,11	97,16
1140	ORSE	Joelho 90° de pvc rígido soldável, marrom diâm = 75mm	Tubos e Conexões de PVC Rígido Soldável	un	50,0	130,81	6.540,50	0,10	97,27
1683	ORSE	Ponto de esgoto com tubo de pvc rígido soldável de Ø 100 mm (vaso sanitário)	Tubos e Conexões de PVC Rígido Soldável para Esgoto	ft	50,0	130,02	6.501,00	0,10	97,37
89709	SINAPI	RALO SIFONADO, PVC, DN 100 X 40 MM, JUNTA SOLDÁVEL, FORNECIDO E INSTALADO EM RAMAL DE DESCARGA OU EM RAMAL DE ESGOTO SANITÁRIO. AF_08/2022	INHI - INSTALAÇÕES HIDROS SANITÁRIAS	UN	250,0	25,42	6.355,00	0,10	97,46
11472	ORSE	Regularização manual e compactação com placa vibratória	Execução de Cortes e Aterros	m²	750,0	8,37	6.277,50	0,10	97,56
100849	SINAPI	ASSENTO SANITÁRIO CONVENCIONAL - FORNECIMENTO E INSTALAÇÃO. AF_01/2020	INHI - INSTALAÇÕES HIDROS SANITÁRIAS	UN	130,0	47,84	6.219,20	0,10	97,66
93669	SINAPI	DISJUNTOR TRIPOLAR TIPO DIN, CORRENTE NOMINAL DE 20A - FORNECIMENTO E INSTALAÇÃO. AF_10/2020	INEL - INSTALAÇÃO ELÉTRICA/ELETRIFICAÇÃO E	UN	70,0	88,72	6.210,40	0,10	97,75
91855	SINAPI	ELETRODUTO FLEXÍVEL CORRUGADO REFORÇADO, PVC, DN 25 MM (3/4"), PARA CIRCUITOS TERMINAIS, INSTALADO EM PAREDE - FORNECIMENTO E INSTALAÇÃO. AF_03/2023	INEL - INSTALAÇÃO ELÉTRICA/ELETRIFICAÇÃO E ILUMINAÇÃO EXTERNA	M	500,0	12,29	6.145,00	0,09	97,85
91991	SINAPI	TOMADA ALTA DE EMBUTIR (1 MÓDULO), 2P+T 20 A, SEM SUPORTE E SEM PLACA - FORNECIMENTO E INSTALAÇÃO. AF_03/2023	INEL - INSTALAÇÃO ELÉTRICA/ELETRIFICAÇÃO E ILUMINAÇÃO EXTERNA	UN	150,0	40,04	6.006,00	0,09	97,94
86901	SINAPI	CUBA DE EMBUTIR OVAL EM LOUÇA BRANCA, 31 X 50CM OU EQUIVALENTE FORNECIMENTO E INSTALAÇÃO. AF_01/2020	INHI - INSTALAÇÕES HIDROS SANITÁRIAS	UN	30,0	184,39	5.531,70	0,09	98,02
96995	SINAPI	REATERRO MANUAL APOILOADO COM SOQUETE. AF_10/2017	MOV/T - MOVIMENTO DE TERRA	m³	100,0	52,61	5.261,00	0,08	98,10
92877	SINAPI	CORTE E DOBRA DE AÇO CA-25, DIÂMETRO DE 10,9 MM. AF_06/2022	FUES - FUNDAÇÕES E ESTRUTURAS	KG	400,0	12,56	5.024,00	0,08	98,18
91953	SINAPI	INTERRUPTOR SIMPLES (1 MÓDULO), 10A/250V, INCLUINDO SUPORTE E PLACA - FORNECIMENTO E INSTALAÇÃO. AF_03/2023	INEL - INSTALAÇÃO ELÉTRICA/ELETRIFICAÇÃO E ILUMINAÇÃO EXTERNA	UN	150,0	33,43	5.014,50	0,08	98,26
1173	ORSE	Tê 90° de pvc rígido soldável, marrom diâm = 75mm	Tubos e Conexões de PVC Rígido Soldável	un	50,0	99,68	4.984,00	0,08	98,34
89515	SINAPI	JOELHO 45 GRAUS, PVC, SOLDÁVEL, DN 75MM, INSTALADO EM PRUMADA DE ÁGUA - FORNECIMENTO E INSTALAÇÃO. AF_06/2022	INHI - INSTALAÇÕES HIDROS SANITÁRIAS	UN	50,0	99,29	4.964,50	0,08	98,41
92876	SINAPI	CORTE E DOBRA DE AÇO CA-25, DIÂMETRO DE 8,0 MM. AF_06/2022	FUES - FUNDAÇÕES E ESTRUTURAS	KG	400,0	11,57	4.628,00	0,07	98,48

BRENNA KEROLAYNNE OLIVEIRA DE SOUSA MARTINS: 5756158340

Assinado de forma digital por BRENNA KEROLAYNNE OLIVEIRA DE SOUSA MARTINS: 05756158340
Dados: 2023.12.14 13:31:44 -03'00'

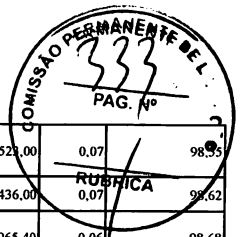

1679	ORSE	Ponto de esgoto com tubo de pvc rígido soldável de Ø 40 mm (lavatórios, mictórios, ralos sifonados, etc...)	Tubos e Conexões de PVC Rígido Soldável para Esgoto	un	50,0	90,46	4.528,00	0,07	98,35
93670	SINAPI	DISJUNTOR TRIPOLAR TIPO DIN, CORRENTE NOMINAL DE 25A - FORNECIMENTO E INSTALAÇÃO. AF_10/2020	INEL - INSTALAÇÃO ELÉTRICA/ELETRIFICAÇÃO E	UN	50,0	88,72	4.436,00	0,07	98,52
96527	SINAPI	ESCAVAÇÃO MANUAL DE VALA PARA VIGA BALDRAME (INCLUINDO ESCAVAÇÃO PARA COLOCAÇÃO DE FÔRMAS). AF_06/2017	MOVVT - MOVIMENTO DE TERRA	m³	30,0	132,18	3.965,40	0,06	98,68
92875	SINAPI	CORTE E DOBRA DE AÇO CA-25, DIÂMETRO DE 6,3MM. AF_06/2022	FUES - FUNDAÇÕES E ESTRUTURAS	KG	300,0	11,79	3.537,00	0,05	98,74
86911	SINAPI	TORNEIRA CROMADA LONGA, DE PAREDE, 1/2"OU 3/4", PARA PIA DE COZINHA, PADRÃO POPULAR - FORNECIMENTO E INSTALAÇÃO. AF_01/2020	INHI - INSTALAÇÕES HIDROS SANITÁRIAS	UN	30,0	116,30	3.489,00	0,05	98,79
12126	ORSE	Barra de apoio, para lavatório de canto, tres lados, fixa, em aço inox, l=18+25+18cm, d=1 1/4", Jackwal ou similar	Alambrados e Gradis	un	15,0	229,41	3.441,15	0,05	98,84
101879	SINAPI	QUADRO DE DISTRIBUIÇÃO DE ENERGIA EM CHAPA DE AÇO GALVANIZADO, DE EMBUTIR, COM BARRAMENTO TRIFÁSICO, PARA 24 DISJUNTORES DIN 100A - FORNECIMENTO E INSTALAÇÃO. AF_10/2020	INEL - INSTALAÇÃO ELÉTRICA/ELETRIFICAÇÃO E ILUMINAÇÃO EXTERNA	UN	5,0	672,75	3.363,75	0,05	98,90
12346	ORSE	Remoção de esquadria de alumínio e vidro Rev. 01 - 03/2022	Demolições / Remoções	m²	150,0	19,91	2.986,50	0,05	98,94
86906	SINAPI	TORNEIRA CROMADA DE MESA, 1/2"OU 3/4", PARA LAVATÓRIO, PADRÃO POPULAR - FORNECIMENTO E INSTALAÇÃO. AF_01/2020	INHI - INSTALAÇÕES HIDROS SANITÁRIAS	UN	30,0	99,42	2.982,60	0,05	98,99
101875	SINAPI	QUADRO DE DISTRIBUIÇÃO DE ENERGIA EM CHAPA DE AÇO GALVANIZADO, DE EMBUTIR, COM BARRAMENTO TRIFÁSICO, PARA 12 DISJUNTORES DIN 100A - FORNECIMENTO E INSTALAÇÃO. AF_10/2020	INEL - INSTALAÇÃO ELÉTRICA/ELETRIFICAÇÃO E ILUMINAÇÃO EXTERNA	UN	6,0	464,71	2.788,26	0,04	99,03
31	ORSE	Remoção de esquadria de madeira, com ou sem batente	Demolições / Remoções	m²	150,0	17,60	2.640,00	0,04	99,07
89833	SINAPI	TE, PVC, SERIE NORMAL, ESGOTO PREDIAL, DN 100 X 100 MM, JUNTA ELÁSTICA, FORNECIDO E INSTALADO EM PRUMADA DE ESGOTO SANITÁRIO OU VENTILAÇÃO. AF_08/2022	INHI - INSTALAÇÕES HIDROS SANITÁRIAS	UN	50,0	51,85	2.592,50	0,04	99,11
94497	SINAPI	REGISTRO DE GAVETA BRUTO, LATÃO, ROSCÁVEL, 1 1/2" - FORNECIMENTO E INSTALAÇÃO. AF_08/2021	INHI - INSTALAÇÕES HIDROS SANITÁRIAS	UN	25,0	101,89	2.547,25	0,04	99,15
89748	SINAPI	CURVA CURTA 90 GRAUS, PVC, SERIE NORMAL, ESGOTO PREDIAL, DN 100 MM, JUNTA ELÁSTICA, FORNECIDO E INSTALADO EM RAMAL DE DESCARGA OU RAMAL DE ESGOTO SANITÁRIO. AF_08/2022	INHI - INSTALAÇÕES HIDROS SANITÁRIAS	UN	50,0	49,04	2.452,00	0,04	99,19
89742	SINAPI	CURVA CURTA 90 GRAUS, PVC, SERIE NORMAL, ESGOTO PREDIAL, DN 75 MM, JUNTA ELÁSTICA, FORNECIDO E INSTALADO EM RAMAL DE DESCARGA OU RAMAL DE ESGOTO SANITÁRIO. AF_08/2022	INHI - INSTALAÇÕES HIDROS SANITÁRIAS	UN	50,0	45,73	2.286,50	0,04	99,22
86913	SINAPI	TORNEIRA CROMADA 1/2"OU 3/4"PARA TANQUE, PADRÃO POPULAR - FORNECIMENTO E INSTALAÇÃO. AF_01/2020	INHI - INSTALAÇÕES HIDROS SANITÁRIAS	UN	30,0	72,12	2.163,60	0,03	99,26
90373	SINAPI	JOELHO 90 GRAUS COM BUCHA DE LATÃO, PVC, SOLDÁVEL, DN 25MM, X 1/2 INSTALADO EM RAMAL OU SUB-RAMAL DE ÁGUA - FORNECIMENTO E INSTALAÇÃO. AF_06/2022	INHI - INSTALAÇÕES HIDROS SANITÁRIAS	UN	150,0	14,39	2.158,50	0,03	99,29
89829	SINAPI	TE, PVC, SERIE NORMAL, ESGOTO PREDIAL, DN 75 X 75 MM, JUNTA ELÁSTICA, FORNECIDO E INSTALADO EM PRUMADA DE ESGOTO SANITÁRIO OU VENTILAÇÃO. AF_08/2022	INHI - INSTALAÇÕES HIDROS SANITÁRIAS	UN	50,0	42,42	2.121,00	0,03	99,32
94496	SINAPI	REGISTRO DE GAVETA BRUTO, LATÃO, ROSCÁVEL, 1 1/4" - FORNECIMENTO E INSTALAÇÃO. AF_08/2021	INHI - INSTALAÇÕES HIDROS SANITÁRIAS	UN	25,0	80,41	2.010,25	0,03	99,35
1076	ORSE	Bucha de redução curta de pvc rígido soldável, marrom, diâm = 75 x 60mm Rev. 01 - 10/2022	Tubos e Conexões de PVC Rígido Soldável	un	50,0	39,50	1.975,00	0,03	99,38
101883	SINAPI	QUADRO DE DISTRIBUIÇÃO DE ENERGIA EM CHAPA DE AÇO GALVANIZADO, DE EMBUTIR, COM BARRAMENTO TRIFÁSICO, PARA 18 DISJUNTORES DIN 100A - FORNECIMENTO E INSTALAÇÃO. AF_10/2020	INEL - INSTALAÇÃO ELÉTRICA/ELETRIFICAÇÃO E ILUMINAÇÃO EXTERNA	UN	3,0	641,28	1.923,84	0,03	99,41
89810	SINAPI	JOELHO 45 GRAUS, PVC, SERIE NORMAL, ESGOTO PREDIAL, DN 100 MM, JUNTA ELÁSTICA, FORNECIDO E INSTALADO EM PRUMADA DE ESGOTO SANITÁRIO OU VENTILAÇÃO. AF_08/2022	INHI - INSTALAÇÕES HIDROS SANITÁRIAS	UN	50,0	34,03	1.701,50	0,03	99,44
89809	SINAPI	JOELHO 90 GRAUS, PVC, SERIE NORMAL, ESGOTO PREDIAL, DN 100 MM, JUNTA ELÁSTICA, FORNECIDO E INSTALADO EM PRUMADA DE ESGOTO SANITÁRIO OU VENTILAÇÃO. AF_08/2022	INHI - INSTALAÇÕES HIDROS SANITÁRIAS	UN	50,0	33,07	1.653,50	0,03	99,47
448	ORSE	Disjuntor termomagnético bipolar 10 A, padrão NEMA (Americano - linha preta)	Fusíveis, Disjuntores e Chaves	un	25,0	65,52	1.638,00	0,03	99,49
94495	SINAPI	REGISTRO DE GAVETA BRUTO, LATÃO, ROSCÁVEL, 1" - FORNECIMENTO E INSTALAÇÃO. AF_08/2021	INHI - INSTALAÇÕES HIDROS SANITÁRIAS	UN	25,0	59,02	1.475,50	0,02	99,51
93656	SINAPI	DISJUNTOR MONOPOLAR TIPO DIN, CORRENTE NOMINAL DE 25A - FORNECIMENTO E INSTALAÇÃO. AF_10/2020	INEL - INSTALAÇÃO ELÉTRICA/ELETRIFICAÇÃO E	UN	95,0	15,46	1.468,70	0,02	99,54
1135	ORSE	Joelho 90° de pvc rígido soldável, marrom diâm = 25mm	Tubos e Conexões de PVC Rígido Soldável	un	150,0	9,71	1.456,50	0,02	99,56
86886	SINAPI	ENGATE FLEXÍVEL EM INOX, 1/2 X 30CM - FORNECIMENTO E INSTALAÇÃO. AF_01/2020	INHI - INSTALAÇÕES HIDROS SANITÁRIAS	UN	18,0	80,80	1.454,40	0,02	99,58
1171	ORSE	Tê 90° de pvc rígido soldável, marrom diâm = 50mm	Tubos e Conexões de PVC Rígido Soldável	un	50,0	28,69	1.434,50	0,02	99,60
89733	SINAPI	CURVA CURTA 90 GRAUS, PVC, SERIE NORMAL, ESGOTO PREDIAL, DN 50 MM, JUNTA ELÁSTICA, FORNECIDO E INSTALADO EM RAMAL DE DESCARGA OU RAMAL DE ESGOTO SANITÁRIO. AF_08/2022	INHI - INSTALAÇÕES HIDROS SANITÁRIAS	UN	50,0	26,82	1.341,00	0,02	99,62
89806	SINAPI	JOELHO 45 GRAUS, PVC, SERIE NORMAL, ESGOTO PREDIAL, DN 75 MM, JUNTA ELÁSTICA, FORNECIDO E INSTALADO EM PRUMADA DE ESGOTO SANITÁRIO OU VENTILAÇÃO. AF_08/2022	INHI - INSTALAÇÕES HIDROS SANITÁRIAS	UN	50,0	25,35	1.267,50	0,02	99,64
7348	ORSE	Espelho de cristal 4mm, com moldura de alumínio, acabamento em laminado, dim. 50 x 80cm	Louças e Meias Sanitários	un	5,0	249,63	1.248,15	0,02	99,66
89805	SINAPI	JOELHO 90 GRAUS, PVC, SERIE NORMAL, ESGOTO PREDIAL, DN 75 MM, JUNTA ELÁSTICA, FORNECIDO E INSTALADO EM PRUMADA DE ESGOTO SANITÁRIO OU VENTILAÇÃO. AF_08/2022	INHI - INSTALAÇÕES HIDROS SANITÁRIAS	UN	50,0	24,24	1.212,00	0,02	99,68
89358	SINAPI	JOELHO 90 GRAUS, PVC, SOLDÁVEL, DN 20MM, INSTALADO EM RAMAL OU SUB-RAMAL DE ÁGUA - FORNECIMENTO E INSTALAÇÃO. AF_06/2022	INHI - INSTALAÇÕES HIDROS SANITÁRIAS	UN	150,0	8,04	1.206,00	0,02	99,70
89825	SINAPI	TE, PVC, SERIE NORMAL, ESGOTO PREDIAL, DN 50 X 50 MM, JUNTA ELÁSTICA, FORNECIDO E INSTALADO EM PRUMADA DE ESGOTO SANITÁRIO OU VENTILAÇÃO. AF_08/2022	INHI - INSTALAÇÕES HIDROS SANITÁRIAS	UN	50,0	21,09	1.054,50	0,02	99,72
1138	ORSE	Joelho 90° de pvc rígido soldável, marrom diâm = 50mm	Tubos e Conexões de PVC Rígido Soldável	un	50,0	20,83	1.041,50	0,02	99,73
1155	ORSE	Lava de pvc rígido soldável, marrom, diâm = 75mm	Tubos e Conexões de PVC Rígido Soldável	un	25,0	41,31	1.032,75	0,02	99,75

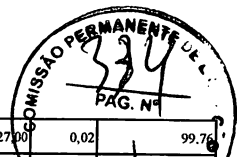

1083	ORSE	Bucha de redução longa de pvc rígido soldável, marrom, diâm = 50 x 25mm	Tubos e Conexões de PVC Rígido Soldável	un	50,0	20,54	1.027,00	0,02	99,76
89502	SINAPI	JOELHO 45 GRAUS, PVC, SOLDÁVEL, DN 50MM, INSTALADO EM PRUMADA DE ÁGUA - FORNECIMENTO E INSTALAÇÃO. AF_06/2022	INHI - INSTALAÇÕES HIDROS SANITÁRIAS	UN	50,0	18,70	935,00	0,01	99,78
89778	SINAPI	LUVA SIMPLES, PVC, SERIE NORMAL, ESGOTO PREDIAL, DN 100 MM, JUNTA ELÁSTICA, FORNECIDO E INSTALADO EM RAMAL DE DESCARGA OU RAMAL DE ESGOTO SANITÁRIO. AF_08/2022	INHI - INSTALAÇÕES HIDROS SANITÁRIAS	UN	50,0	18,36	918,00	0,01	99,79
89774	SINAPI	LUVA SIMPLES, PVC, SERIE NORMAL, ESGOTO PREDIAL, DN 75 MM, JUNTA ELÁSTICA, FORNECIDO E INSTALADO EM RAMAL DE DESCARGA OU RAMAL DE ESGOTO SANITÁRIO. AF_08/2022	INHI - INSTALAÇÕES HIDROS SANITÁRIAS	UN	50,0	16,19	809,50	0,01	99,80
7216	ORSE	Remoção de acessórios sanitários	Demolições / Remoções	un	50,0	15,67	783,50	0,01	99,82
89782	SINAPI	TE, PVC, SERIE NORMAL, ESGOTO PREDIAL, DN 40 X 40 MM, JUNTA SOLDÁVEL, FORNECIDO E INSTALADO EM RAMAL DE DESCARGA OU RAMAL DE ESGOTO SANITÁRIO. AF_08/2022	INHI - INSTALAÇÕES HIDROS SANITÁRIAS	UN	50,0	15,18	759,00	0,01	99,83
1169	ORSE	Tê 90° de pvc rígido soldável, marrom diâm = 32mm	Tubos e Conexões de PVC Rígido Soldável	un	50,0	14,85	742,50	0,01	99,84
89498	SINAPI	JOELHO 45 GRAUS, PVC, SOLDÁVEL, DN 40MM, INSTALADO EM PRUMADA DE ÁGUA - FORNECIMENTO E INSTALAÇÃO. AF_06/2022	INHI - INSTALAÇÕES HIDROS SANITÁRIAS	UN	50,0	14,73	736,50	0,01	99,85
89728	SINAPI	CURVA CURTA 90 GRAUS, PVC, SERIE NORMAL, ESGOTO PREDIAL, DN 40 MM, JUNTA SOLDÁVEL, FORNECIDO E INSTALADO EM RAMAL DE DESCARGA OU RAMAL DE ESGOTO SANITÁRIO. AF_08/2022	INHI - INSTALAÇÕES HIDROS SANITÁRIAS	UN	50,0	13,76	688,00	0,01	99,86
93018	SINAPI	CURVA 90 GRAUS PARA ELETRODUTO, PVC, ROSCÁVEL, DN 50 MM (1 1/2"), PARA REDE ENTERRADA DE DISTRIBUIÇÃO DE ENERGIA ELÉTRICA - FORNECIMENTO E INSTALAÇÃO. AF_12/2021	INEL - INSTALAÇÃO ELÉTRICA/ELETRIFICAÇÃO E ILUMINAÇÃO EXTERNA	UN	25,0	26,59	664,75	0,01	99,87
89802	SINAPI	JOELHO 45 GRAUS, PVC, SERIE NORMAL, ESGOTO PREDIAL, DN 50 MM, JUNTA ELÁSTICA, FORNECIDO E INSTALADO EM PRUMADA DE ESGOTO SANITÁRIO OU VENTILAÇÃO. AF_08/2022	INHI - INSTALAÇÕES HIDROS SANITÁRIAS	UN	50,0	12,85	642,50	0,01	99,88
1136	ORSE	Joelho 90° de pvc rígido soldável, marrom diâm = 32mm	Tubos e Conexões de PVC Rígido Soldável	un	50,0	12,18	609,00	0,01	99,89
89801	SINAPI	JOELHO 90 GRAUS, PVC, SERIE NORMAL, ESGOTO PREDIAL, DN 50 MM, JUNTA ELÁSTICA, FORNECIDO E INSTALADO EM PRUMADA DE ESGOTO SANITÁRIO OU VENTILAÇÃO. AF_08/2022	INHI - INSTALAÇÕES HIDROS SANITÁRIAS	UN	50,0	12,02	601,00	0,01	99,90
1168	ORSE	Tê 90° de pvc rígido soldável, marrom diâm = 25mm	Tubos e Conexões de PVC Rígido Soldável	un	50,0	11,23	561,50	0,01	99,91
89493	SINAPI	JOELHO 45 GRAUS, PVC, SOLDÁVEL, DN 32MM, INSTALADO EM PRUMADA DE ÁGUA - FORNECIMENTO E INSTALAÇÃO. AF_06/2022	INHI - INSTALAÇÕES HIDROS SANITÁRIAS	UN	50,0	11,06	553,00	0,01	99,92
89726	SINAPI	JOELHO 45 GRAUS, PVC, SERIE NORMAL, ESGOTO PREDIAL, DN 40 MM, JUNTA SOLDÁVEL, FORNECIDO E INSTALADO EM RAMAL DE DESCARGA OU RAMAL DE ESGOTO SANITÁRIO. AF_08/2022	INHI - INSTALAÇÕES HIDROS SANITÁRIAS	UN	50,0	10,68	534,00	0,01	99,93
89724	SINAPI	JOELHO 90 GRAUS, PVC, SERIE NORMAL, ESGOTO PREDIAL, DN 40 MM, JUNTA SOLDÁVEL, FORNECIDO E INSTALADO EM RAMAL DE DESCARGA OU RAMAL DE ESGOTO SANITÁRIO. AF_08/2022	INHI - INSTALAÇÕES HIDROS SANITÁRIAS	UN	50,0	10,43	521,50	0,01	99,93
89753	SINAPI	LUVA SIMPLES, PVC, SERIE NORMAL, ESGOTO PREDIAL, DN 50 MM, JUNTA ELÁSTICA, FORNECIDO E INSTALADO EM RAMAL DE DESCARGA OU RAMAL DE ESGOTO SANITÁRIO. AF_08/2022	INHI - INSTALAÇÕES HIDROS SANITÁRIAS	UN	50,0	9,67	483,50	0,01	99,94
91893	SINAPI	CURVA 90 GRAUS PARA ELETRODUTO, PVC, ROSCÁVEL, DN 32 MM (1"), PARA CIRCUITOS TERMINAIS, INSTALADA EM FORRO - FORNECIMENTO E INSTALAÇÃO. AF_03/2023	INEL - INSTALAÇÃO ELÉTRICA/ELETRIFICAÇÃO E ILUMINAÇÃO EXTERNA	UN	25,0	19,12	478,00	0,01	99,95
89359	SINAPI	JOELHO 45 GRAUS, PVC, SOLDÁVEL, DN 20MM, INSTALADO EM RAMAL OU SUB-RAMAL DE ÁGUA - FORNECIMENTO E INSTALAÇÃO. AF_06/2022	INHI - INSTALAÇÕES HIDROS SANITÁRIAS	UN	50,0	8,75	437,50	0,01	99,96
89752	SINAPI	LUVA SIMPLES, PVC, SERIE NORMAL, ESGOTO PREDIAL, DN 40 MM, JUNTA SOLDÁVEL, FORNECIDO E INSTALADO EM RAMAL DE DESCARGA OU RAMAL DE ESGOTO SANITÁRIO. AF_08/2022	INHI - INSTALAÇÕES HIDROS SANITÁRIAS	UN	50,0	7,74	387,00	0,01	99,96
1153	ORSE	Luva de pvc rígido soldável, marrom, diâm = 50mm	Tubos e Conexões de PVC Rígido Soldável	un	25,0	15,19	379,75	0,01	99,97
1072	ORSE	Bucha de redução curta de pvc rígido soldável, marrom, diâm = 32 x 25mm	Tubos e Conexões de PVC Rígido Soldável	un	50,0	6,66	333,00	0,01	99,97
89485	SINAPI	JOELHO 45 GRAUS, PVC, SOLDÁVEL, DN 25MM, INSTALADO EM PRUMADA DE ÁGUA - FORNECIMENTO E INSTALAÇÃO. AF_06/2022	INHI - INSTALAÇÕES HIDROS SANITÁRIAS	UN	50,0	6,49	324,50	0,00	99,98
91902	SINAPI	CURVA 90 GRAUS PARA ELETRODUTO, PVC, ROSCÁVEL, DN 25 MM (3/4"), PARA CIRCUITOS TERMINAIS, INSTALADA EM LAJE - FORNECIMENTO E INSTALAÇÃO. AF_03/2023	INEL - INSTALAÇÃO ELÉTRICA/ELETRIFICAÇÃO E ILUMINAÇÃO EXTERNA	UN	25,0	12,80	320,00	0,00	99,98
1071	ORSE	Bucha de redução curta de pvc rígido soldável, marrom, diâm = 25 x 20mm	Tubos e Conexões de PVC Rígido Soldável	un	50,0	5,91	295,50	0,00	99,99
91899	SINAPI	CURVA 90 GRAUS PARA ELETRODUTO, PVC, ROSCÁVEL, DN 20 MM (1/2"), PARA CIRCUITOS TERMINAIS, INSTALADA EM LAJE - FORNECIMENTO E INSTALAÇÃO. AF_03/2023	INEL - INSTALAÇÃO ELÉTRICA/ELETRIFICAÇÃO E ILUMINAÇÃO EXTERNA	UN	25,0	11,45	286,25	0,00	99,99
7228	ORSE	Remoção de banco de concreto pré-moldado	Demolições / Remoções	un	10,0	21,21	212,10	0,00	99,99
1151	ORSE	Luva de pvc rígido soldável, marrom, diâm = 32mm	Tubos e Conexões de PVC Rígido Soldável	un	25,0	8,19	204,75	0,00	100,00
1150	ORSE	Luva de pvc rígido soldável, marrom, diâm = 25mm	Tubos e Conexões de PVC Rígido Soldável	un	25,0	6,20	155,00	0,00	100,00

Total sem BDI 5.148.507,15
 Total do BDI 1.344.668,84
 Total Geral 6.493.175,99

BRENNA KEROLAYNNE OLIVEIRA DE SOUSA
 Assinado de forma digital por BRENNA KEROLAYNNE OLIVEIRA DE SOUSA MARTINS:05756158340
 Dados: 2023.12.14 13:34:06 -03'00'

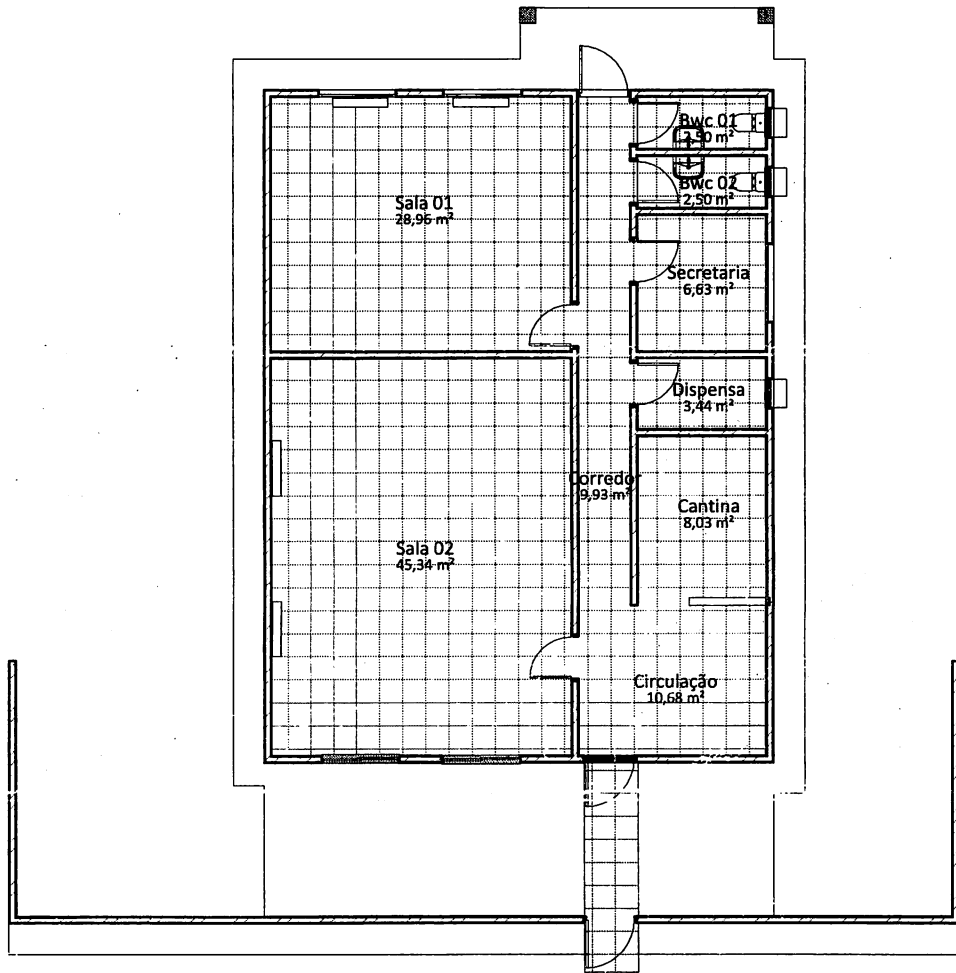

1 PLANTA BAIXA
1 : 100

BRENNA KEROLAYNNE OLIVEIRA DE SOUSA
MARTINS:0575615834
0

Assinado de forma digital por
BRENNA KEROLAYNNE OLIVEIRA
DE SOUSA
MARTINS:05756158340
Dados: 2023.12.14 13:35:24
-03'00'

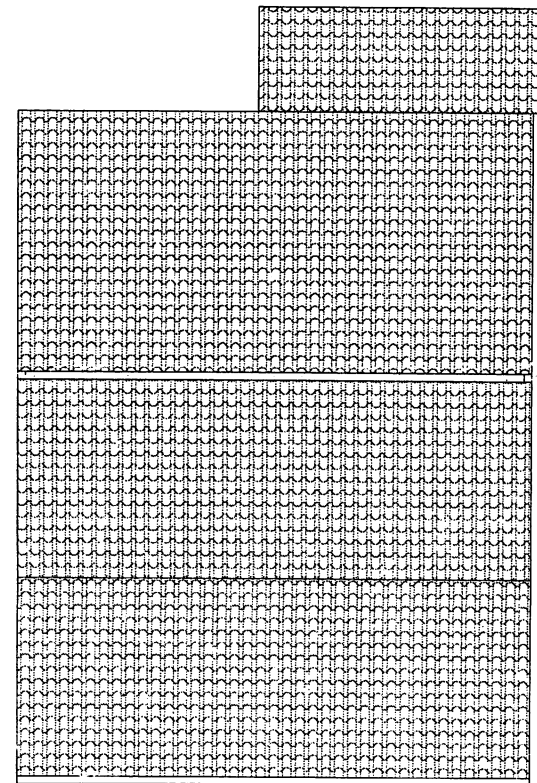

2 COBERTURA
1 : 100

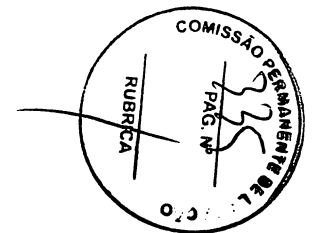

UNIDADE ESCOLAR RUI BARBOSA

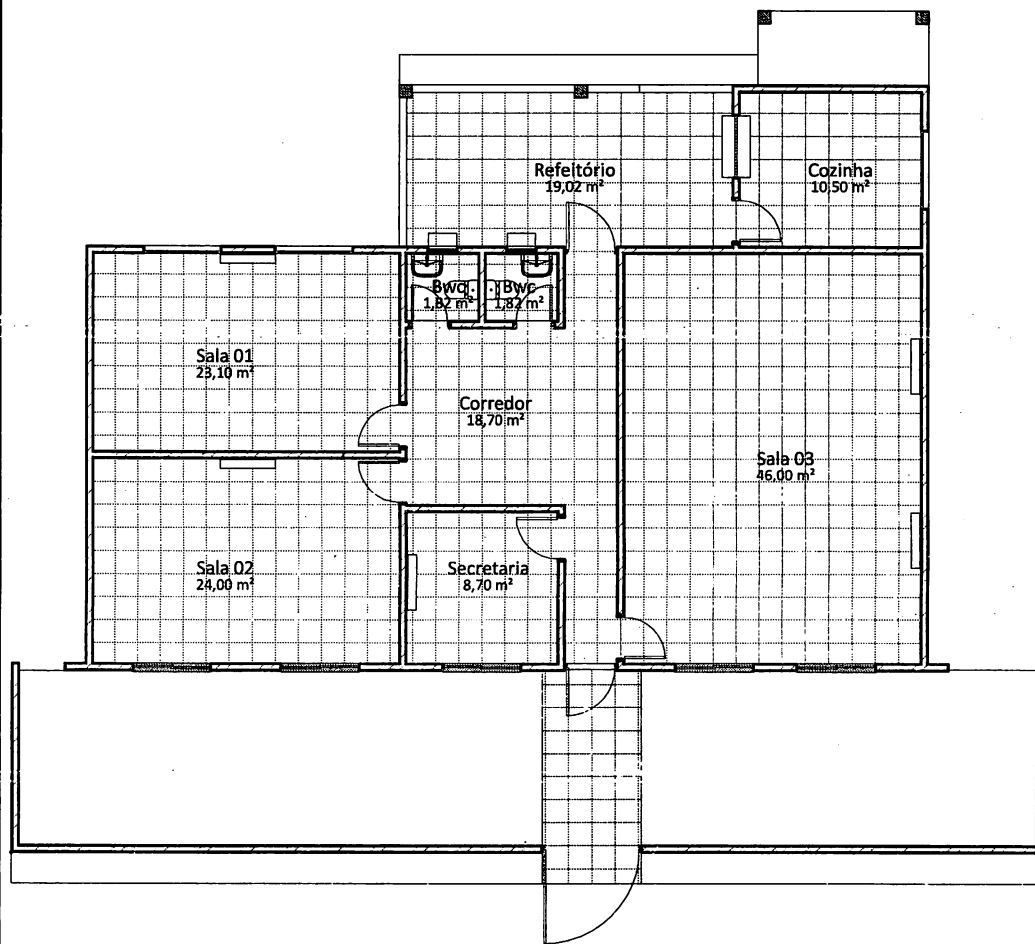

1 PLANTA BAIXA
1 : 100

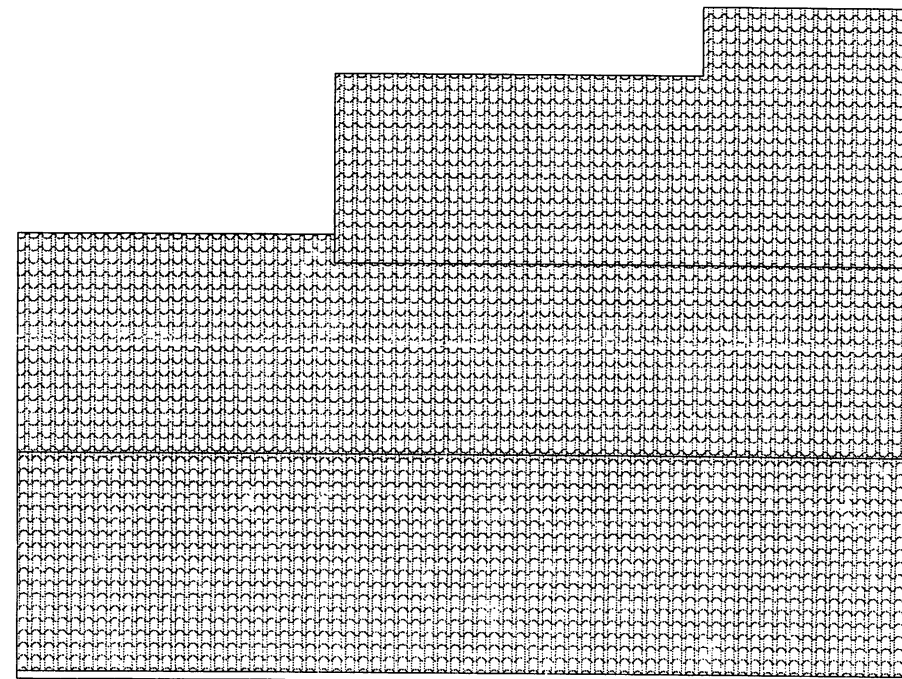

2 COBERTURA
1 : 100

BRENNNA KEROLAYNNE OLIVEIRA DE SOUSA MARTINS:05756158340
Assinado de forma digital por BRENNNA KEROLAYNNE OLIVEIRA DE SOUSA MARTINS:05756158340
Dados: 2023.12.14 13:36:43 -03'00'

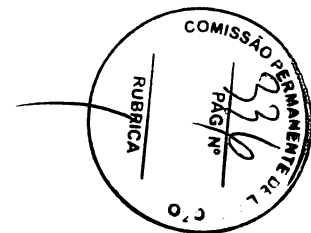

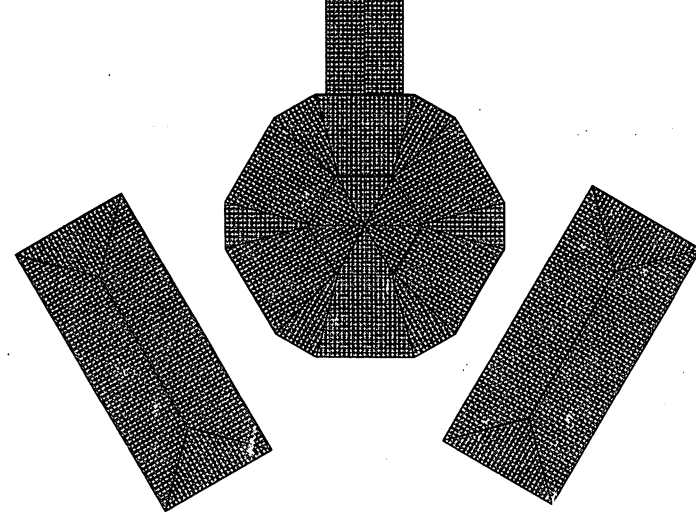
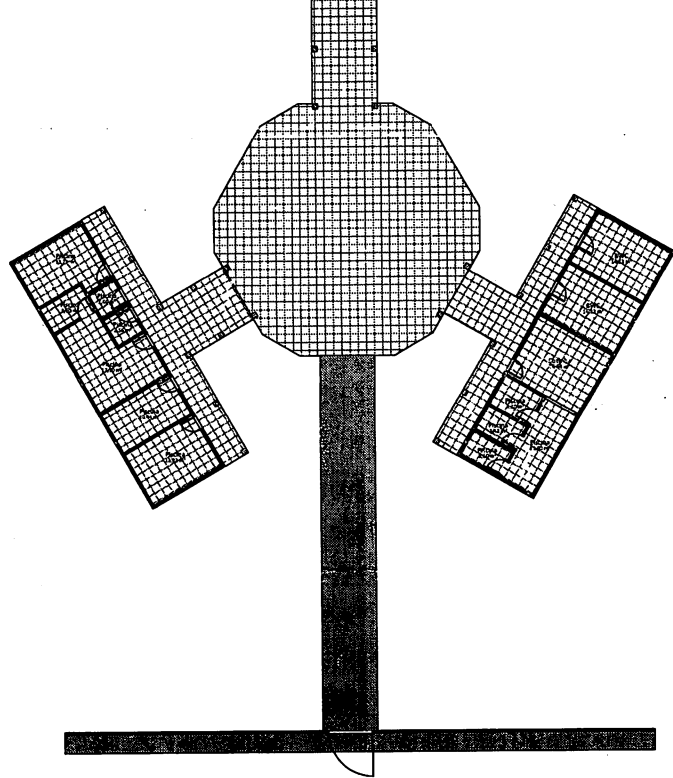
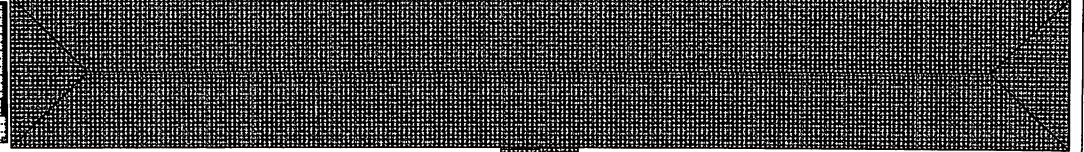
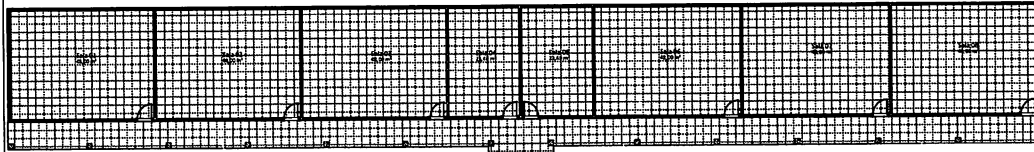

1 PLANTA BAIXA
1:100

2 COBERTURA
1:100

BRENN
KEROLAYNNE
OLIVEIRA DE SOUSA
MARTINS:0575615834
0

Assinado de forma digital
por BRENN KEROLAYNNE
OLIVEIRA DE SOUSA
MARTINS:0575615834
Dados: 2023.12.14
13:38:43 -03'00'

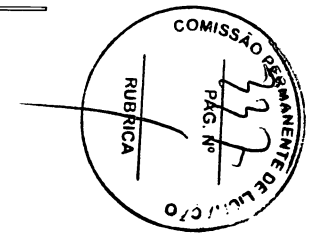

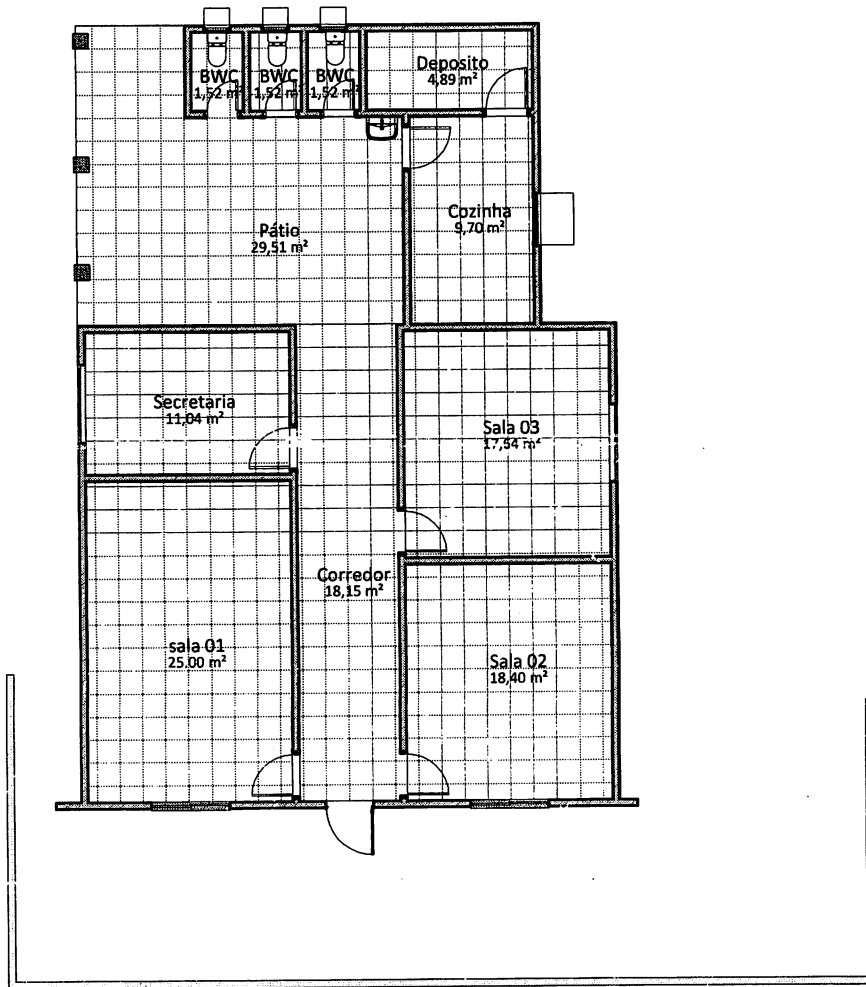

1 **PLANTA BAIXA**
1 : 100

BRENNA KEROLAYNNE OLIVEIRA DE SOUSA
 Assinado de forma digital por BRENNA KEROLAYNNE OLIVEIRA DE SOUSA
 MARTINS:05756158340
 Dados: 2023.12.14 13:45:48 -03'00'

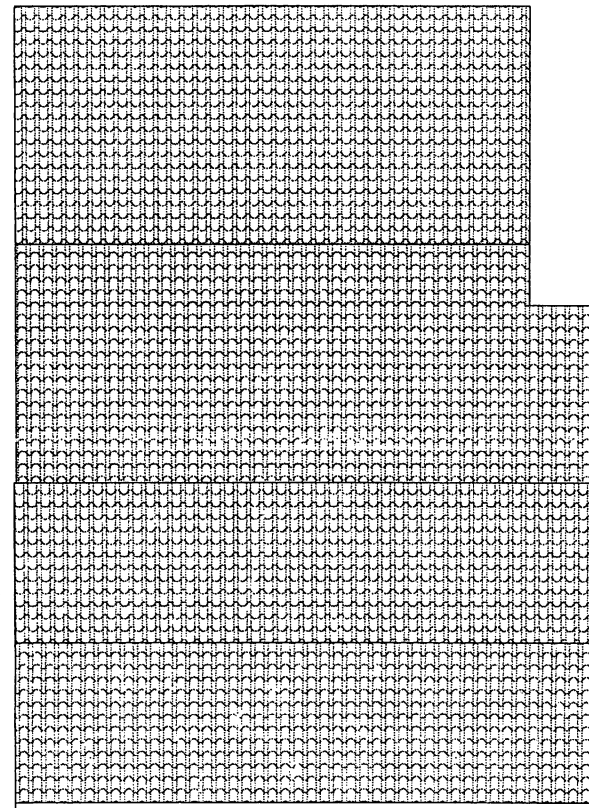

2 **COBERTURA**
1 : 100

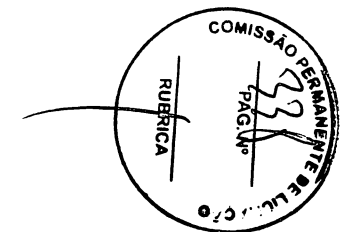

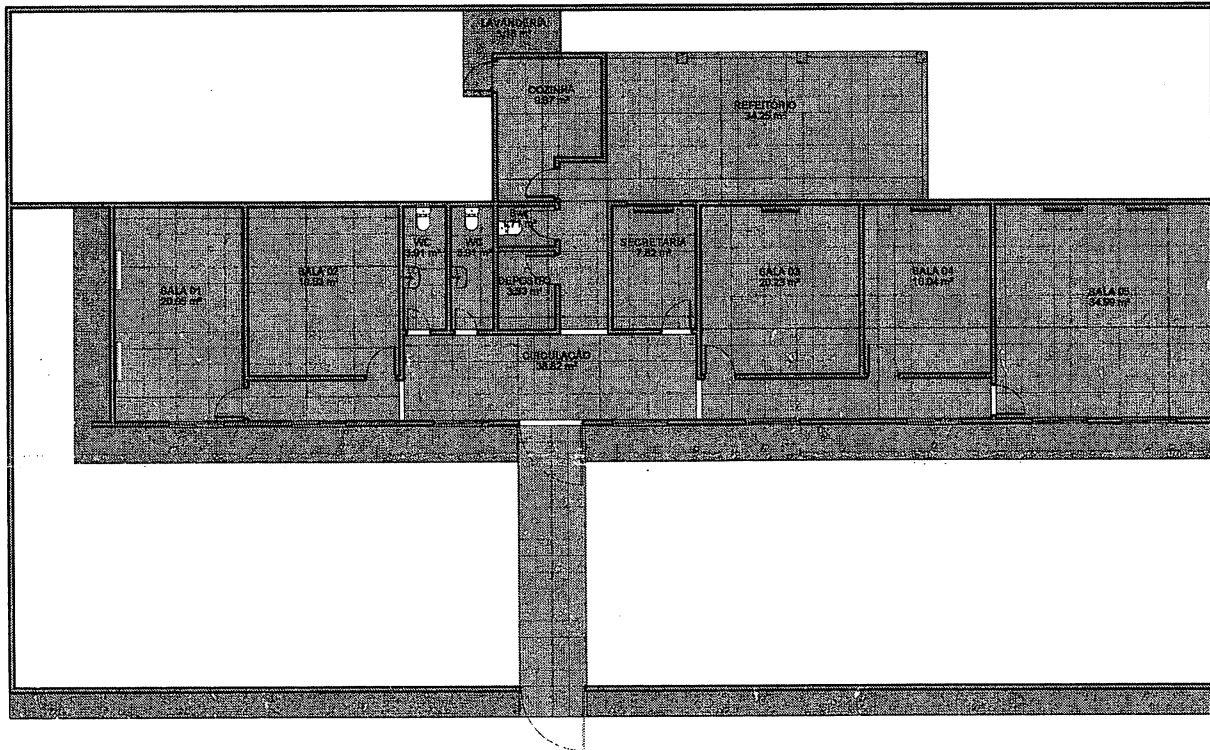

1 PLANTA BAIXA
1:100

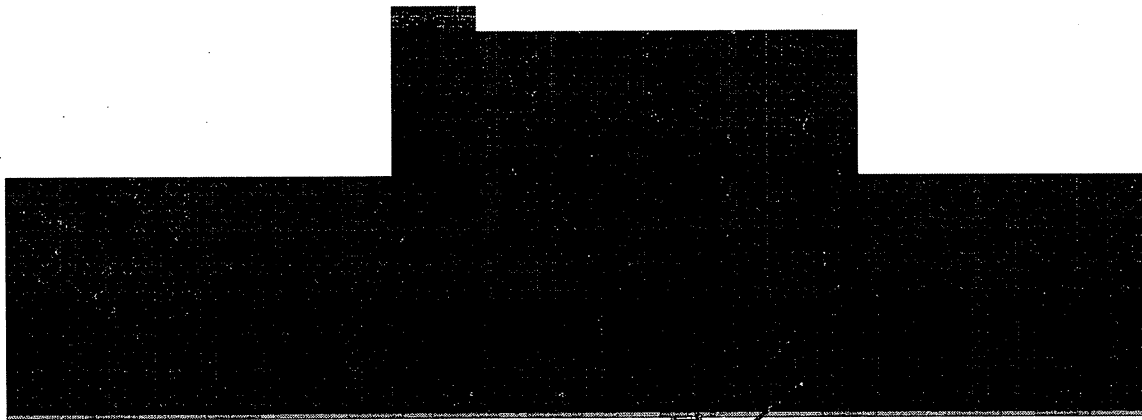

2 COBERTURA
1:100

[Handwritten signature]

BRENNA KEROLAYNE OLIVEIRA DE SOUSA
MARTINS:0575615834
0

Assinado de forma digital por BRENNA KEROLAYNE OLIVEIRA DE SOUSA MARTINS:0575615834
Dados: 2023.01.14 13:47:18 -03'00'

REGISTRO DE LICENCIAMENTO PERMANENTE DE LICENCIADOS
C.R.C. Nº 123456789
SAC: 11
DIRETORIA

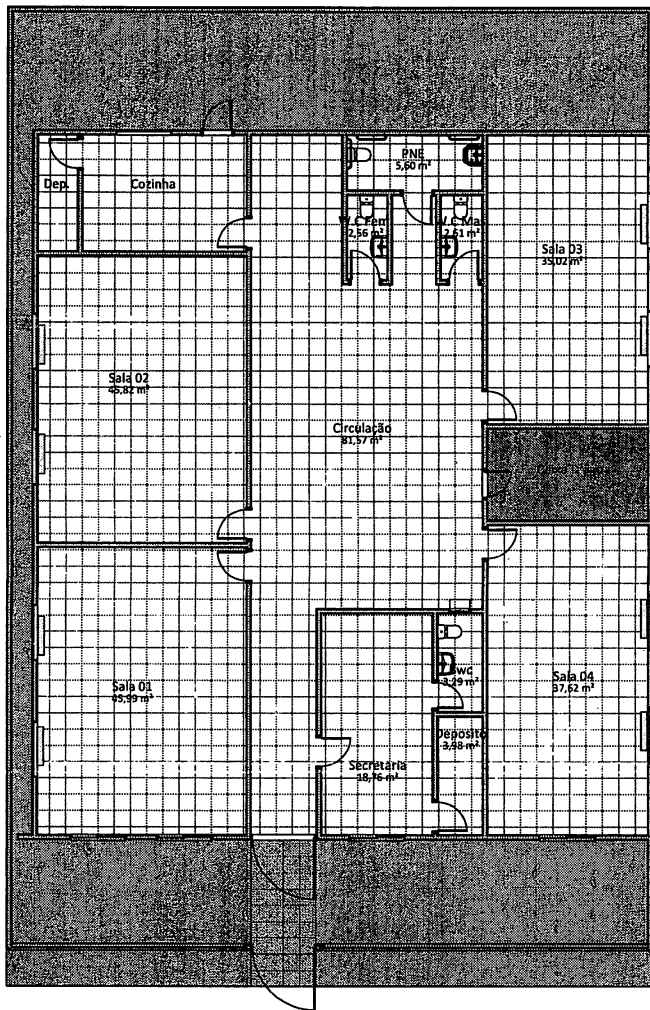

1 PLANTA BAIXA
1 : 100

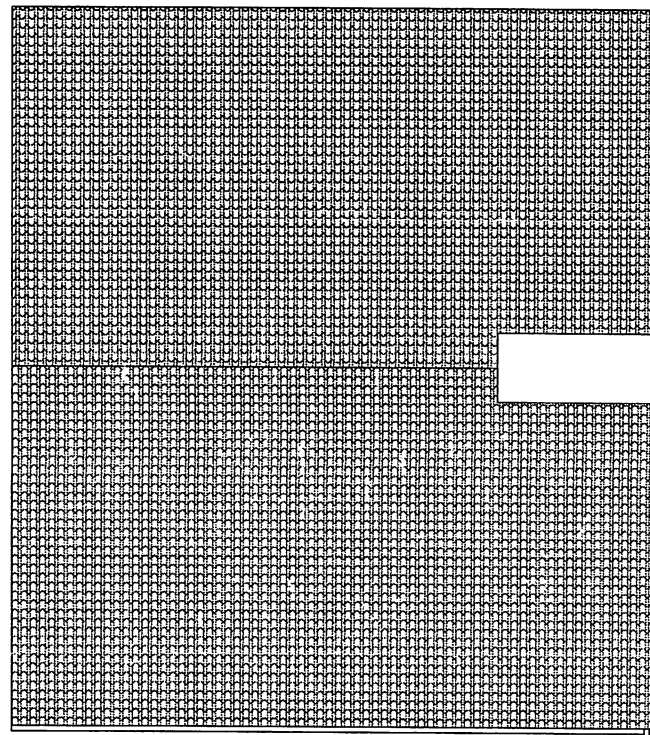

2 COBERTURA
1 : 100

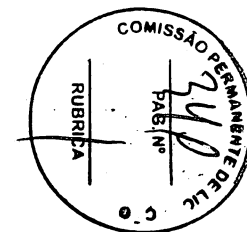

BRENNNA KEROLAYNNE Assinado de forma digital por
 OLIVEIRA DE SOUSA BRENNNA KEROLAYNNE
 MARTINS:0575615834 OLIVEIRA DE SOUSA
 0 MARTINS:05756158340
 Dados: 2023.12.14 13:48:22
 -03'00'

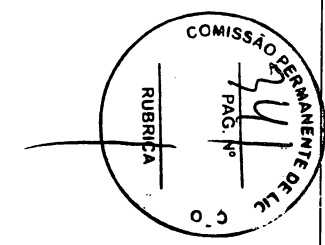
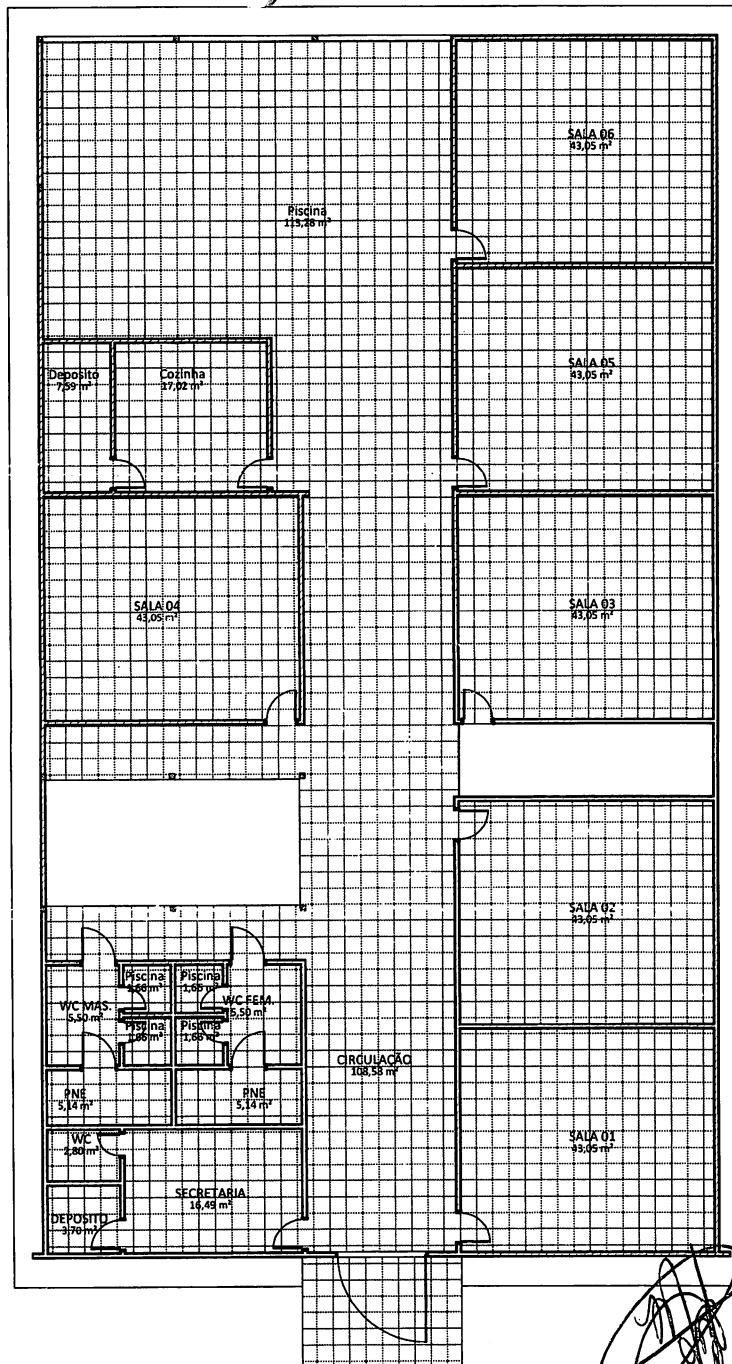

BRENNNA KEROLAYNNE OLIVEIRA DE SOUSA
MARTINS:0575615834
0

Assinado de forma digital por BRENNNA KEROLAYNNE OLIVEIRA DE SOUSA
MARTINS:0575615834
Dados: 2023.12.14 13:49:41 -03'00'

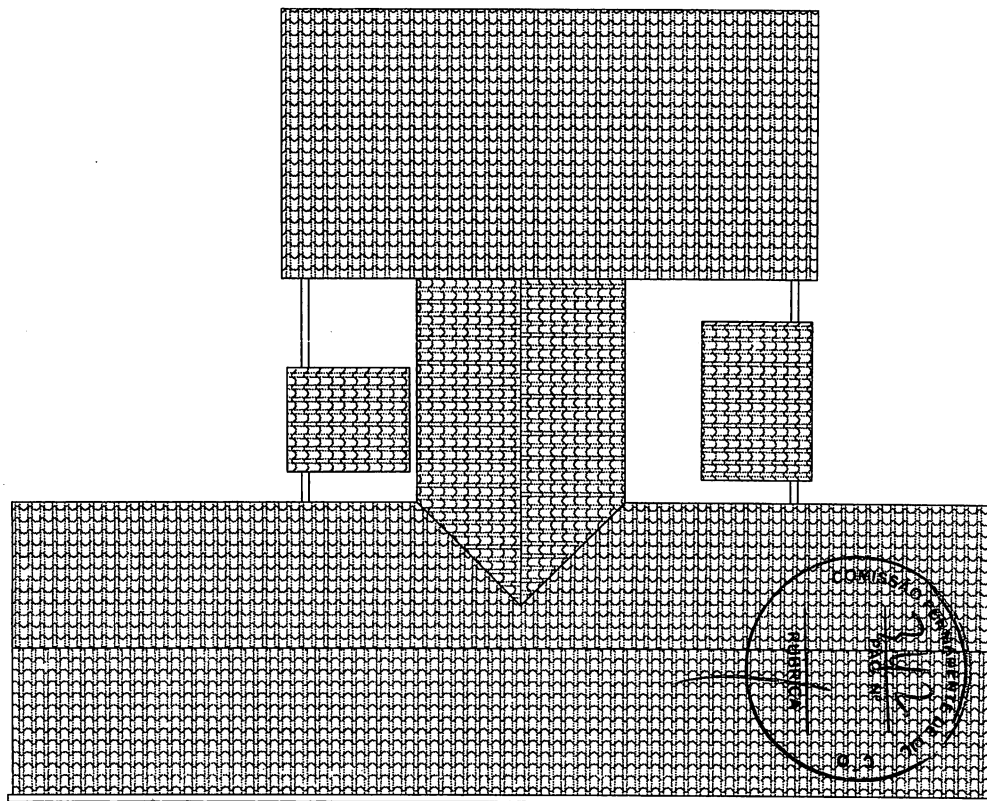
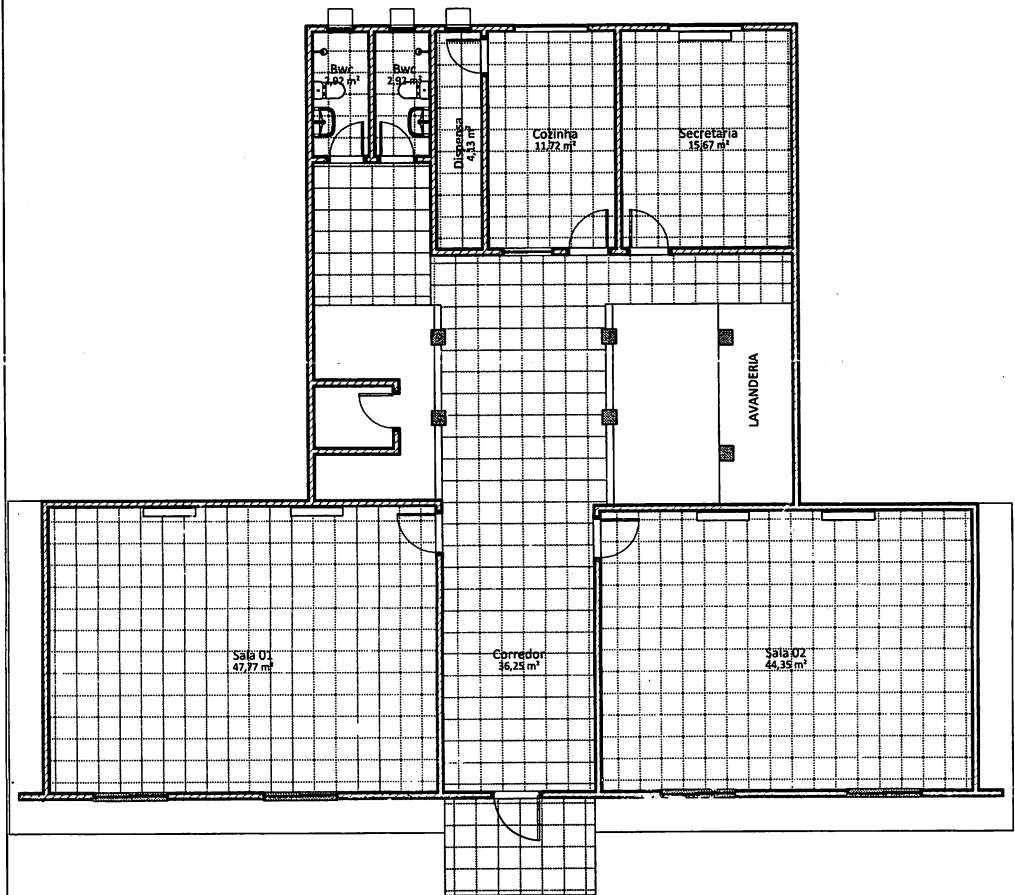

BRENNNA KEROLAYNNE
 OLIVEIRA DE SOUSA
 MARTINS:0575615834
 0

Assinado de forma digital
 por BRENNNA KEROLAYNNE
 OLIVEIRA DE SOUSA
 MARTINS:05756158340
 Dados: 2023.12.14 13:51:01
 -03'00'

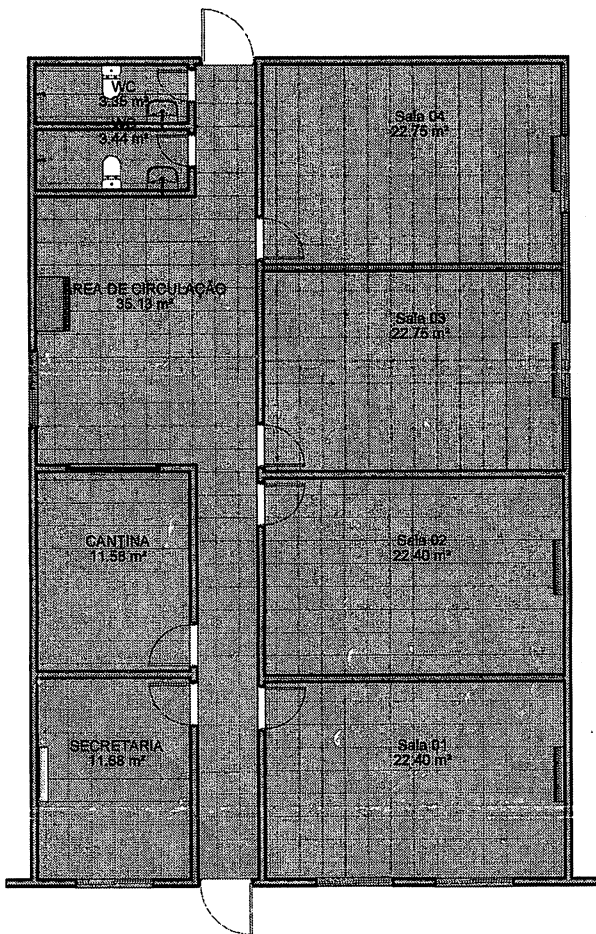

1 PLANTA BAIXA
1 : 100

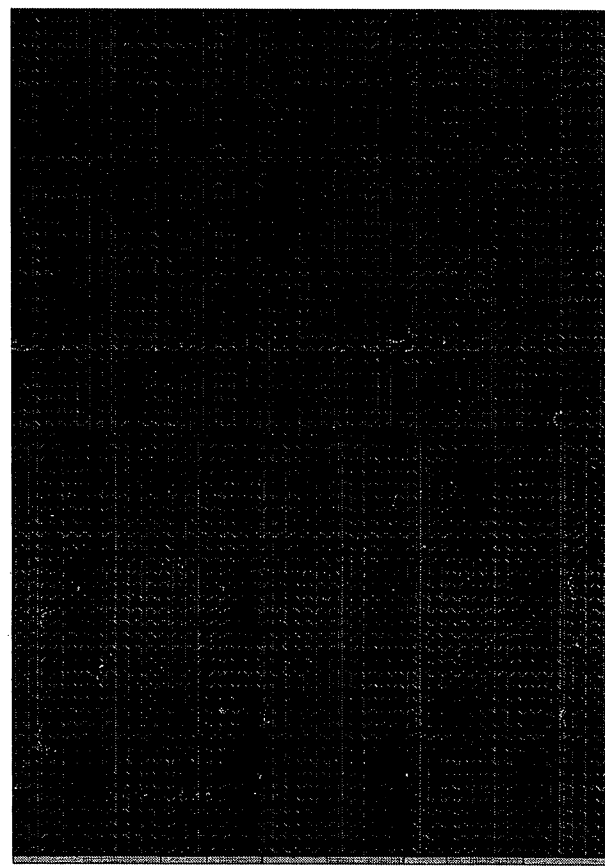

2 COBERTURA
1 : 100

BRENNA KEROLAYNNE OLIVEIRA DE SOUSA
MARTINS:05756158340

Assinado de forma digital por
BRENNA KEROLAYNNE OLIVEIRA
DE SOUSA MARTINS:05756158340
Dados: 2023.12.14 13:52:24 -03'00'

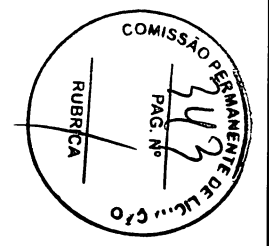

UNIDADE ESCOLAR DEUS VALE II

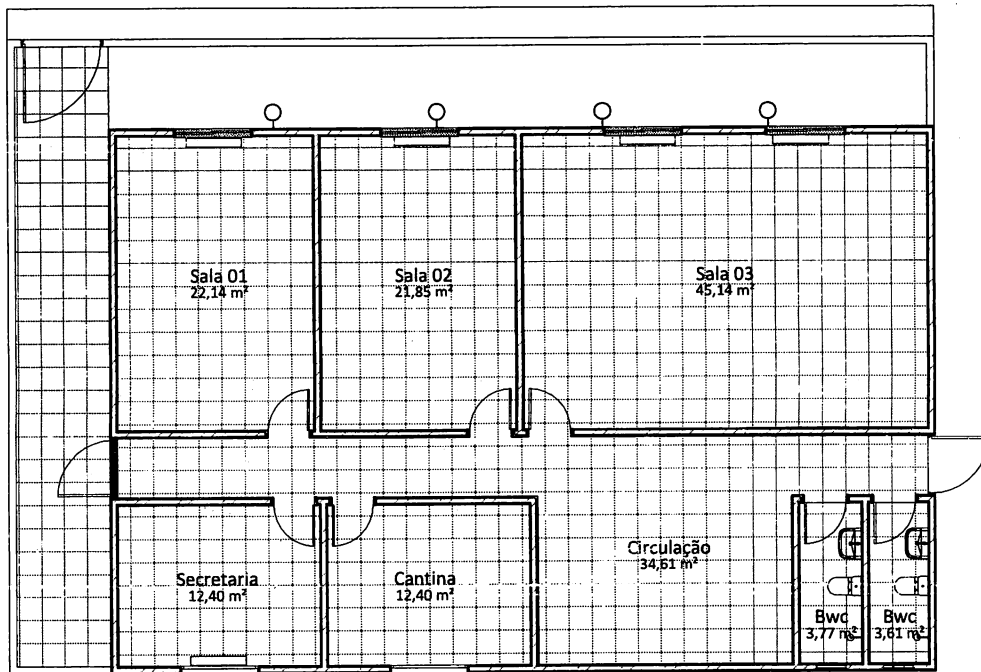

1 PLANTA BAIXA
1 : 100

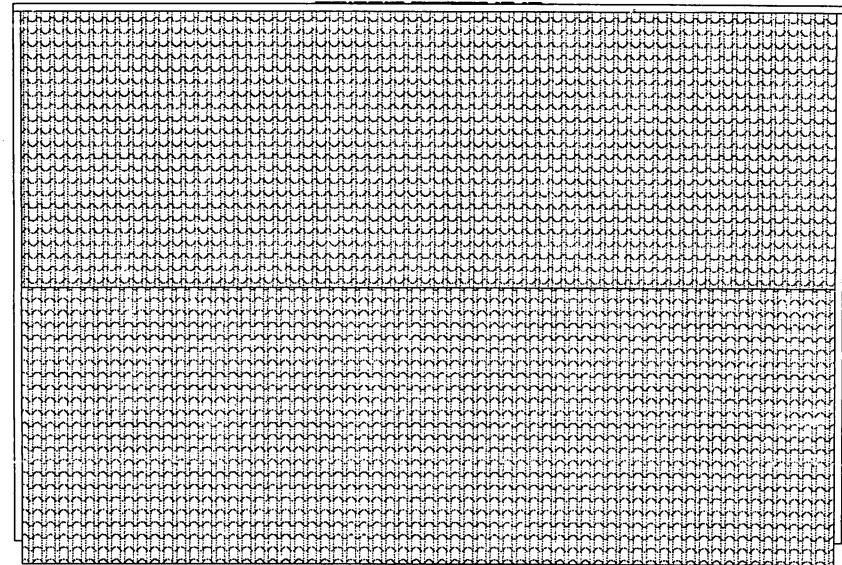

2 COBERTURA
1 : 100

BRENNNA KEROLAYNNE OLIVEIRA DE SOUSA MARTINS:05756158340
 Assinado de forma digital por BRENNNA KEROLAYNNE OLIVEIRA DE SOUSA MARTINS:05756158340
 Dados: 2023.12.14 13:53:44 -03'00'

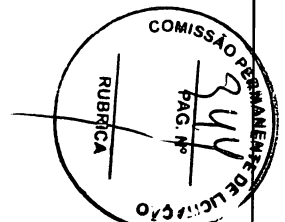

UNIDADE ESCOLAR DARCY RIBEIRO

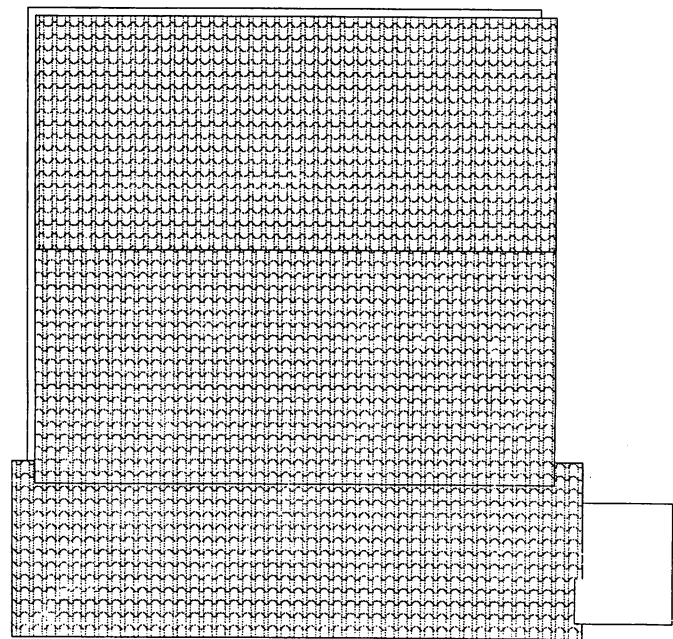
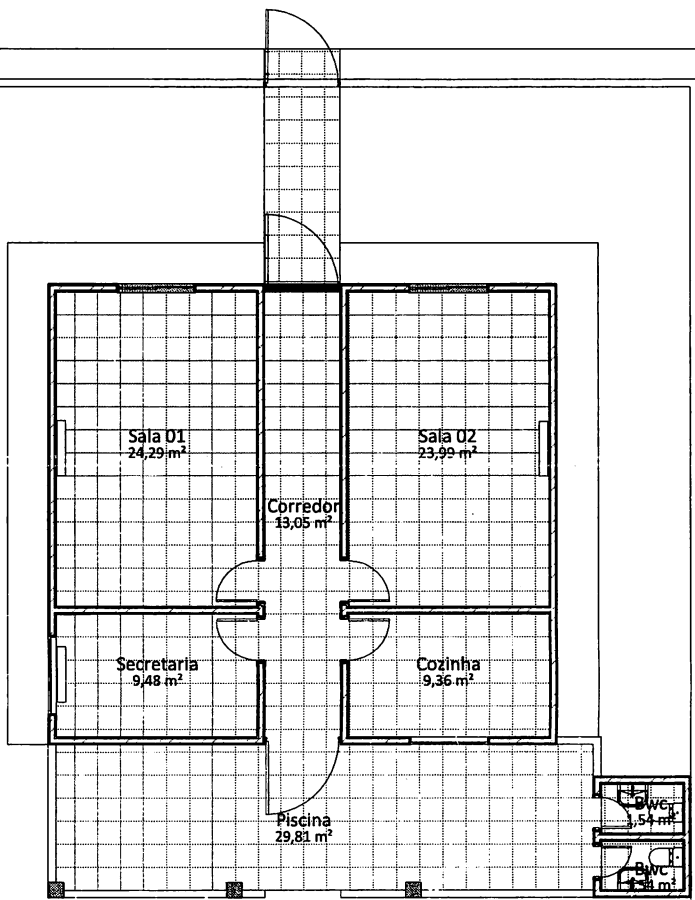

BRENNA KEROLAYNNE OLIVEIRA DE SOUSA
 Assinado de forma digital por
BRENNA KEROLAYNNE OLIVEIRA DE SOUSA
 MARTINS:05756158340
 Dados: 2023.12.14 13:55:18 -03'00'

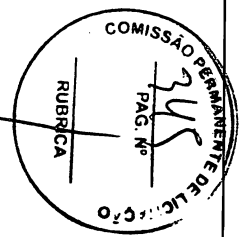

1 PLANTA BAIXA
 1 : 100

2 COBERTURA
 1 : 100

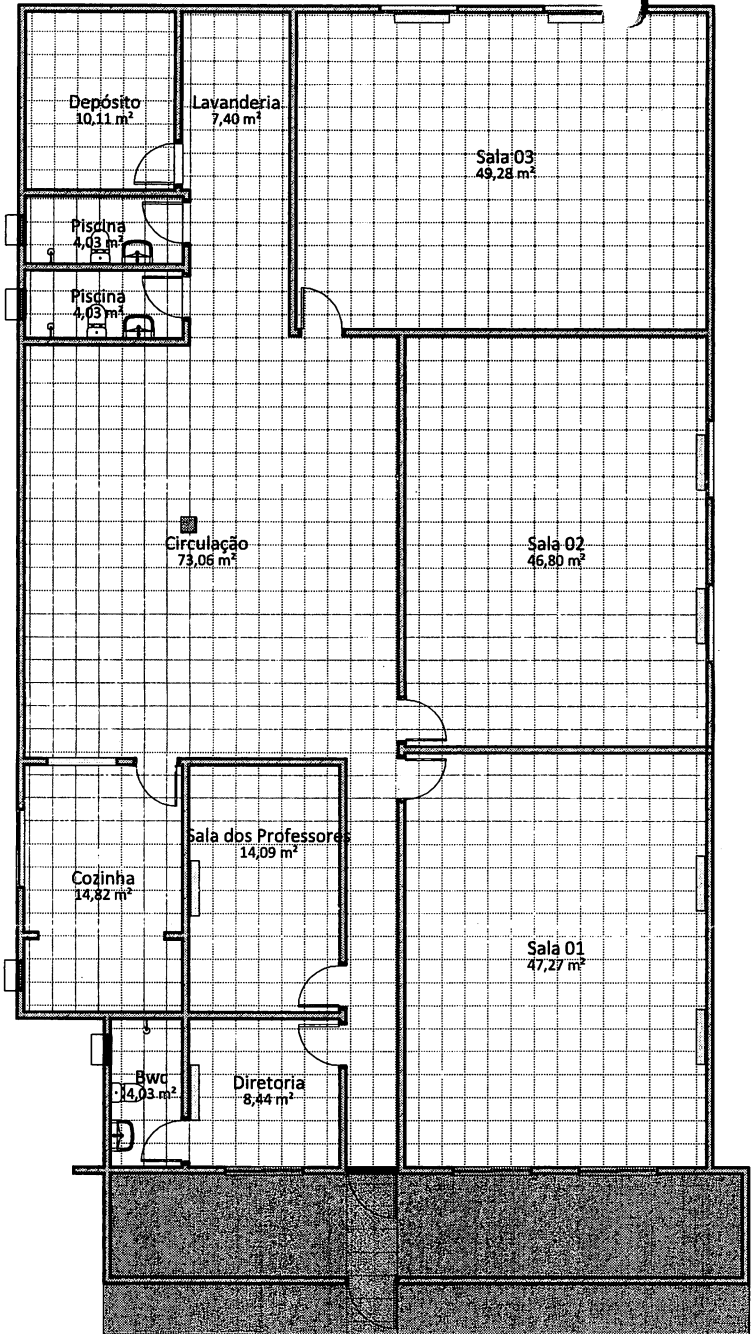

1 PLANTA BAIXA
1 : 100

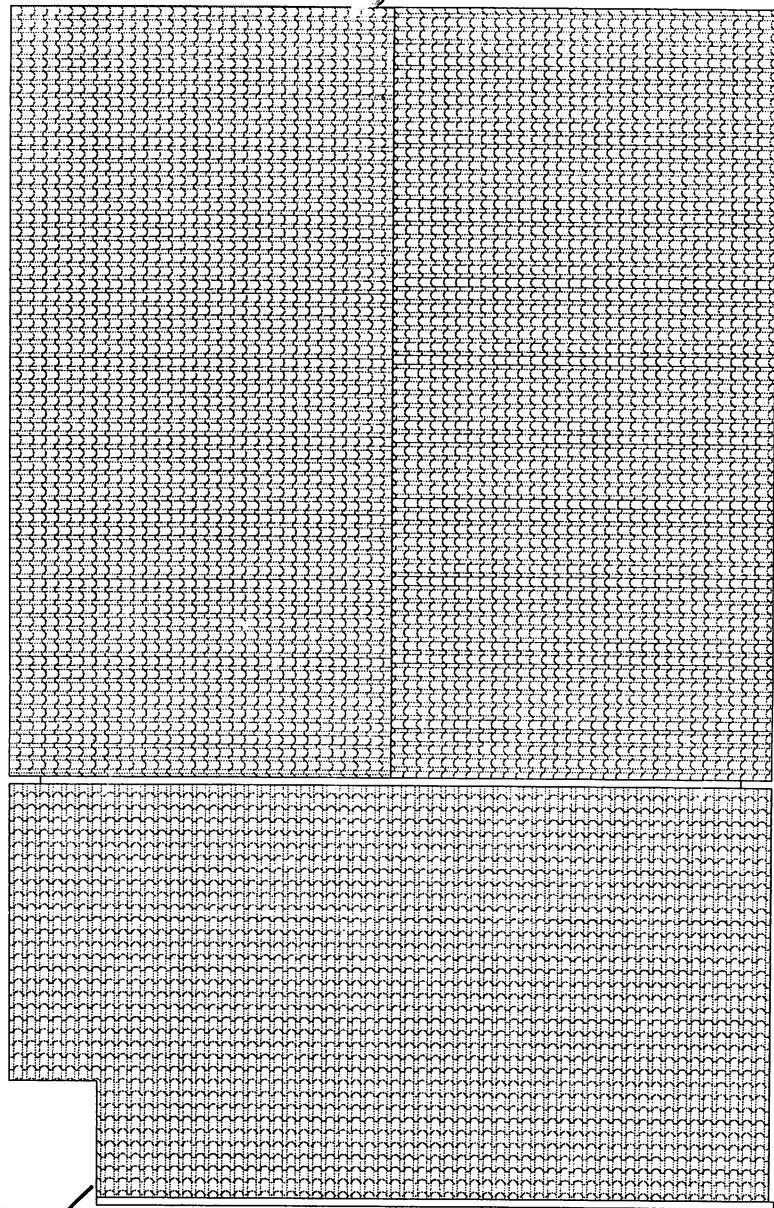

2 COBERTURA
1 : 100

BRENNNA KEROLAYNNE
OLIVEIRA DE SOUSA
MARTINS:05756158340

Assinado de forma digital por
BRENNNA KEROLAYNNE
OLIVEIRA DE SOUSA
MARTINS:05756158340
Dados: 2023.12.14 13:56:39
-03'00'

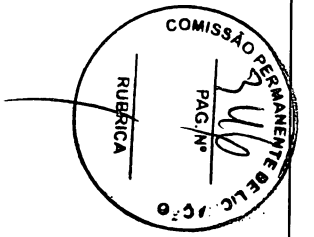

UNIDADE ESCOLA BAIANO NOVO

PROPONENTE: PREFEITURA MUNICIPAL DE PIO XII/MA.
OBJETO: EXECUÇÃO DE REFORMA EM ESCOLAS DO MUNICÍPIO DE PIO XII.
BANCOS: SINAP- OUTUBRO/2023, ORSE - SETEMBRO/2023 COM DESONERAÇÃO.

Planilha Orçamentária Resumida

Item	Descrição	Total
1	SERVIÇOS PRELIMINARES	RS 73.420,00
2	ADMINISTRAÇÃO LOCAL	RS 105.720,00
3	DEMOLIÇÕES E RETIRADAS	RS 144.570,10
4	MOVIMENTO DE TERRA	RS 15.503,90
5	MANUTENÇÃO DE ESTRUTURAS EM CONCRETO ARMADO	RS 363.155,00
6	RECUPERAÇÃO DE PAREDES E PAINÉIS	RS 902.080,00
7	ESQUADRIAS	RS 655.917,95
8	REPAROS EM COBERTURA	RS 731.573,00
9	PAVIMENTAÇÃO E REVESTIMENTO	RS 718.626,60
10	REPARO EM INSTALAÇÕES ELÉTRICAS	RS 870.723,35
11	MANUTENÇÃO DE INSTALAÇÕES HIDRAULICAS	RS 216.436,55
12	MANUTENÇÃO DE INSTALAÇÕES SANITARIAS	RS 414.321,45
13	TROCA DE LOUÇAS, METAIS E ACESSÓRIOS	RS 188.055,59
14	MANUTENÇÃO DE PINTURA	RS 979.870,00
15	LIMPEZA	RS 113.202,50
Total Geral da Planilha		RS 6.493.175,99

BRENNA KEROLAYNNE OLIVEIRA DE SOUSA
Assinado de forma digital por
BRENNA KEROLAYNNE OLIVEIRA
DE SOUSA MARTINS:05756158340
MARTINS:05756158340 Dados: 2023.12.14 12:50:26 -03'00'



Anotação de Responsabilidade Técnica - ART
Lei nº 6.496, de 7 de dezembro de 1977

CREA-MA

ART OBRA / SERVIÇO
Nº MA20230717131

Conselho Regional de Engenharia e Agronomia do Estado do Maranhão

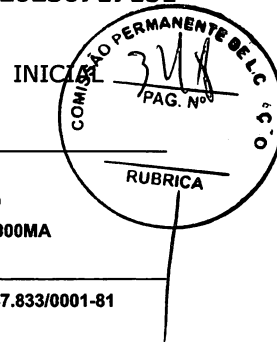

1. Responsável Técnico
BRENNA KEROLAYNNE OLIVEIRA DE SOUSA MARTINS
Título profissional: ENGENHEIRA CIVIL
RNP: 1121087000
Registro: 121087000MA

2. Dados do Contrato
Contratante: Prefeitura Municipal de Pio XII
RUA Dr. José Buornet
Complemento: Próximo a Praça do Gavião
Cidade: PIO XII
Bairro: Centro
UF: MA
CEP: 65707000
CPF/CNPJ: 06.447.833/0001-81
Nº: S/N
Contrato: Não especificado
Celebrado em: 08/12/2023
Valor: R\$ 6.493.175,99
Tipo de contratante: Pessoa Jurídica de Direito Público
Ação Institucional: Agricultura familiar

3. Dados da Obra/Serviço
RUA Dr. José Buornet
Complemento: Próximo a Praça do Gavião
Cidade: PIO XII
Data de Início: 08/12/2023
Previsão de término: 08/06/2024
Coordenadas Geográficas: -3.820932, -45.243103
Finalidade: Escolar
Proprietário: Prefeitura Municipal de Pio XII
Bairro: Centro
UF: MA
CEP: 65707000
Código: Não Especificado
CPF/CNPJ: 06.447.833/0001-81
Nº: S/N

4. Atividade Técnica

	Quantidade	Unidade
14 - Elaboração		
80 - Projeto > CONSTRUÇÃO CIVIL > EDIFICAÇÕES > #1.1.9 - DE IMÓVEIS	1,00	un
35 - Elaboração de orçamento > CONSTRUÇÃO CIVIL > EDIFICAÇÕES > #1.1.9 - DE IMÓVEIS	1,00	un

5. Observações
Após a conclusão das atividades técnicas o profissional deve proceder a baixa desta ART
ART DE PROJETO E ORÇAMENTO DE OBRAS DE REFORMAS NO MUNICÍPIO DE PIO XII/MA.

6. Declarações
- Declaro que estou cumprindo as regras de acessibilidade previstas nas normas técnicas da ABNT, na legislação específica e no decreto n. 5296/2004.
- Cláusula Compromissória: Qualquer conflito ou litígio originado do presente contrato, bem como sua interpretação ou execução, será resolvido por arbitragem, de acordo com a Lei no. 9.307, de 23 de setembro de 1996, por meio do Centro de Mediação e Arbitragem - CMA vinculado ao Crea-MA, nos termos do respectivo regulamento de arbitragem que, expressamente, as partes declaram concordar.

7. Entidade de Classe
SEM INDICACAO DE ENTIDADE DE CLASSE

8. Assinaturas
Declaro serem verdadeiras as informações acima
de de
Local data
Assinado de forma digital por BRENNA KEROLAYNNE OLIVEIRA DE SOUSA MARTINS:05756158340
Dados: 2023.12.13 21:22:54 -03'00'
BRENNA KEROLAYNNE OLIVEIRA DE SOUSA MARTINS - CPF: 057.561.583-40
Assinado digitalmente por BRENNA KEROLAYNNE OLIVEIRA DE SOUSA MARTINS:05756158340
Dados: 2023.12.13 21:22:54 -03'00'

9. Informações
* A ART é válida somente quando quitada, mediante apresentação do comprovante do pagamento ou conferência no site do Crea.

10. Valor
Valor da ART: R\$ 254,59 Registrada em: 11/12/2023 Valor pago: R\$ 254,59 Nosso Número: 8305101555

A autenticidade desta ART pode ser verificada em: <https://crea-ma.sitac.com.br/publica/>, com a chave: 3D734
Impresso em: 12/12/2023 às 11:09:46 por: , ip: 177.74.105.52





Gestão que Realiza
ESTADO DO MARANHÃO
PREFEITURA MUNICIPAL DE PIO XII – MARANHÃO
SECRETARIA MUNICIPAL DE EDUCAÇÃO
CNPJ 30.422.126/0001-15

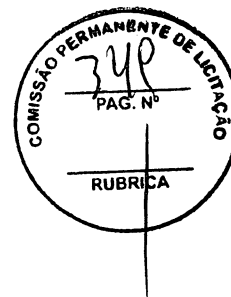

**CONCORRÊNCIA SRP Nº 001/2023
ANEXO II
(PAPEL TIMBRADO DO LICITANTE)**

CARTA CREDENCIAL

A empresa _____, CNPJ nº _____, com sede na _____, neste ato representado pelo(s) Sr.(a) _____ (diretores ou sócios, com qualificação completa nome, RG, CPF, nacionalidade, estado civil, profissão e endereço), pelo presente instrumento de mandato, nomeia e constitui, seu(s) Procurador(es) o Senhor(es) _____ (nome, RG, CPF, nacionalidade, estado civil, profissão e endereço), a quem confere(m) amplos poderes para, junto a Prefeitura Municipal de PIO XII/MA, praticar os atos necessários à representação da outorgante na licitação na modalidade de CONCORRÊNCIA SRP nº 001/2023, usando dos recursos legais e acompanhando-os, conferindo-lhes, ainda, poderes especiais para ofertar proposta no caso de beneficiário da Lei Complementar nº 123/2006, declarar a intenção de interpor recurso, renunciar ao direito de interposição de recursos, transigir, desistir, firmar compromissos ou acordos, dando tudo por bom firme e valioso.

(local e data por extenso)

(nome da empresa)
(Nome e assinatura de seu representante legal)



**CONCORRÊNCIA SRP Nº 001/2023
ANEXO III
(PAPEL TIMBRADO DO LICITANTE)**

DECLARAÇÃO DE ENQUADRAMENTO COMO MICROEMPRESA E EMPRESA DE PEQUENO PORTE

A/O _____ (razão social do licitante), inscrita no CNPJ sob o nº _____, sediada na _____ (endereço completo), representada pelo(a) Sr.(a) _____, R.G. nº _____, CPF nº _____, D E C L A R A, para os fins do disposto na Lei Complementar nº 123/2006, sob as sanções administrativas cabíveis e sob as penas da lei, que se enquadra como:

MICROEMPRESA, conforme inc. I do art. 3º da Lei Complementar nº 123/2006.

EMPRESA DE PEQUENO PORTE, conforme inc. II do art. 3º da Lei Complementar nº 123/2006.

A licitante D E C L A R A, ainda, que não se enquadra em qualquer das hipóteses de exclusão no § 4 do art. 3º da mencionada lei, estando apta, portanto, a exercer o direito de preferência como critério de desempate no procedimento licitatório da CONCORRÊNCIA em epígrafe, realizado pela Prefeitura Municipal de PIO XII/MA.

OBS: ASSINALAR COM “X” UMA DAS OPÇÕES

(local e data por extenso)

(nome da empresa)

(nome e assinatura do representante legal ou procurador)