

Insumo	0000122	SINAPI	ADESIVO PLASTICO PARA PVC, FRASCO COM *850* GR	Material	UN	0,0099000	51,16	0,50	
Insumo	00003516	SINAPI	JOELHO PVC, SOLDAVEL, BB, 45 GRAUS, DN 40 MM, PARA ESGOTO PREDIAL	Material	UN	1,0000000	2,12	2,12	
Insumo	00020083	SINAPI	SOLUCAO PREPARADORA / LIMPADORA PARA PVC, FRASCO COM 1000 CM3	Material	UN	0,0150000	57,97	0,86	
Insumo	00038383	SINAPI	LIXA D'AGUA EM FOLHA, GRAO 100	Material	UN	0,0071000	1,86	0,01	
				MO sem LS =>	3,73	LS =>	0,00	MO com LS =>	3,73
				Valor do BDI =>	2,21			Valor com BDI =>	10,68
						Quant. =>	50,0000000	Preço Total =>	534,00

12.19	Código	Banco	Descrição	Tipo	Und	Quant.	Valor Unit.	Total	
Composição	89805	SINAPI	JOELHO 90 GRAUS, PVC, SERIE NORMAL, ESGOTO PREDIAL, DN 75 MM, JUNTA ELÁSTICA, FORNECIDO E INSTALADO EM PRUMADA DE ESGOTO SANITÁRIO OU VENTILAÇÃO. AF_08/2022	INHI - INSTALAÇÕES HIDROS SANITÁRIAS	UN	1,0000000	19,22	19,22	
Composição Auxiliar	88248	SINAPI	AUXILIAR DE ENCANADOR OU BOMBEIRO HIDRÁULICO COM ENCARGOS COMPLEMENTARES	SEDI - SERVIÇOS DIVERSOS	H	0,1257000	17,50	2,19	
Composição Auxiliar	88267	SINAPI	ENCANADOR OU BOMBEIRO HIDRÁULICO COM ENCARGOS COMPLEMENTARES	SEDI - SERVIÇOS DIVERSOS	H	0,1257000	21,78	2,73	
Insumo	00000297	SINAPI	ANEL BORRACHA PARA TUBO ESGOTO PREDIAL, DN 75 MM (NBR 5688)	Material	UN	2,0000000	3,20	6,40	
Insumo	00003509	SINAPI	JOELHO PVC, SOLDAVEL, PB, 90 GRAUS, DN 75 MM. PARA ESGOTO PREDIAL	Material	UN	1,0000000	6,32	6,32	
Insumo	00020078	SINAPI	PASTA LUBRIFICANTE PARA TUBOS E CONEXOES COM JUNTA ELASTICA, EMBALAGEM DE *400* GR (USO EM PVC, ACO, POLIETILENO E OUTROS)	Material	UN	0,0750000	21,11	1,58	
				MO sem LS =>	3,69	LS =>	0,00	MO com LS =>	3,69
				Valor do BDI =>	5,02			Valor com BDI =>	24,24
						Quant. =>	50,0000000	Preço Total =>	1.212,00

12.20	Código	Banco	Descrição	Tipo	Und	Quant.	Valor Unit.	Total	
Composição	89801	SINAPI	JOELHO 90 GRAUS, PVC, SERIE NORMAL, ESGOTO PREDIAL, DN 50 MM, JUNTA ELÁSTICA, FORNECIDO E INSTALADO EM PRUMADA DE ESGOTO SANITÁRIO OU VENTILAÇÃO. AF_08/2022	INHI - INSTALAÇÕES HIDROS SANITÁRIAS	UN	1,0000000	9,53	9,53	
Composição Auxiliar	88248	SINAPI	AUXILIAR DE ENCANADOR OU BOMBEIRO HIDRÁULICO COM ENCARGOS COMPLEMENTARES	SEDI - SERVIÇOS DIVERSOS	H	0,0343000	17,50	0,60	
Composição Auxiliar	88267	SINAPI	ENCANADOR OU BOMBEIRO HIDRÁULICO COM ENCARGOS COMPLEMENTARES	SEDI - SERVIÇOS DIVERSOS	H	0,0343000	21,78	0,74	
Insumo	00000296	SINAPI	ANEL BORRACHA PARA TUBO ESGOTO PREDIAL, DN 50 MM (NBR 5688)	Material	UN	2,0000000	2,18	4,36	
Insumo	00003526	SINAPI	JOELHO PVC, SOLDAVEL, PB, 90 GRAUS, DN 50 MM, PARA ESGOTO PREDIAL	Material	UN	1,0000000	2,78	2,78	
Insumo	00020078	SINAPI	PASTA LUBRIFICANTE PARA TUBOS E CONEXOES COM JUNTA ELASTICA, EMBALAGEM DE *400* GR (USO EM PVC, ACO, POLIETILENO E OUTROS)	Material	UN	0,0500000	21,11	1,05	
				MO sem LS =>	1,00	LS =>	0,00	MO com LS =>	1,00
				Valor do BDI =>	2,49			Valor com BDI =>	12,02
						Quant. =>	50,0000000	Preço Total =>	601,00

12.21	Código	Banco	Descrição	Tipo	Und	Quant.	Valor Unit.	Total	
Composição	89724	SINAPI	JOELHO 90 GRAUS, PVC, SERIE NORMAL, ESGOTO PREDIAL, DN 40 MM, JUNTA SOLDÁVEL, FORNECIDO E INSTALADO EM RAMAL DE DESCARGA OU RAMAL DE ESGOTO SANITÁRIO. AF_08/2022	INHI - INSTALAÇÕES HIDROS SANITÁRIAS	UN	1,0000000	8,27	8,27	
Composição Auxiliar	88248	SINAPI	AUXILIAR DE ENCANADOR OU BOMBEIRO HIDRÁULICO COM ENCARGOS COMPLEMENTARES	SEDI - SERVIÇOS DIVERSOS	H	0,1270000	17,50	2,22	
Composição Auxiliar	88267	SINAPI	ENCANADOR OU BOMBEIRO HIDRÁULICO COM ENCARGOS COMPLEMENTARES	SEDI - SERVIÇOS DIVERSOS	H	0,1270000	21,78	2,76	
Insumo	00000122	SINAPI	ADESIVO PLASTICO PARA PVC, FRASCO COM *850* GR	Material	UN	0,0099000	51,16	0,50	
Insumo	00003517	SINAPI	JOELHO PVC, SOLDAVEL, BB, 90 GRAUS, SEM ANEL, DN 40 MM, PARA ESGOTO PREDIAL SECUNDÁRIO	Material	UN	1,0000000	1,92	1,92	
Insumo	00020083	SINAPI	SOLUCAO PREPARADORA / LIMPADORA PARA PVC, FRASCO COM 1000 CM3	Material	UN	0,0150000	57,97	0,86	
Insumo	00038383	SINAPI	LIXA D'AGUA EM FOLHA, GRAO 100	Material	UN	0,0071000	1,86	0,01	
				MO sem LS =>	3,73	LS =>	0,00	MO com LS =>	3,73
				Valor do BDI =>	2,16			Valor com BDI =>	10,43
						Quant. =>	50,0000000	Preço Total =>	521,50

12.22	Código	Banco	Descrição	Tipo	Und	Quant.	Valor Unit.	Total
Composição	89833	SINAPI	TE, PVC, SERIE NORMAL, ESGOTO PREDIAL, DN 100 X 100 MM, JUNTA ELÁSTICA, FORNECIDO E INSTALADO EM PRUMADA DE ESGOTO SANITÁRIO OU VENTILAÇÃO. AF_08/2022	INHI - INSTALAÇÕES HIDROS SANITÁRIAS	UN	1,0000000	41,11	41,11
Composição Auxiliar	88248	SINAPI	AUXILIAR DE ENCANADOR OU BOMBEIRO HIDRÁULICO COM ENCARGOS COMPLEMENTARES	SEDI - SERVIÇOS DIVERSOS	H	0,2896000	17,50	5,06
Composição Auxiliar	88267	SINAPI	ENCANADOR OU BOMBEIRO HIDRÁULICO COM ENCARGOS COMPLEMENTARES	SEDI - SERVIÇOS DIVERSOS	H	0,2896000	21,78	6,30
Insumo	00000301	SINAPI	ANEL BORRACHA PARA TUBO ESGOTO PREDIAL, DN 100 MM (NBR 5688)	Material	UN	3,0000000	3,86	11,58
Insumo	00007091	SINAPI	TE SANITARIO, PVC, DN 100 X 100 MM, SERIE NORMAL, PARA ESGOTO PREDIAL	Material	UN	1,0000000	14,53	14,53
Insumo	00020078	SINAPI	PASTA LUBRIFICANTE PARA TUBOS E CONEXOES COM JUNTA ELASTICA, EMBALAGEM DE *400* GR (USO EM PVC, ACO, POLIETILENO E OUTROS)	Material	UN	0,1725000	21,11	3,64

MO sem LS => 8,52 LS => 0,00 MO com LS => 8,52
 Valor do BDI => 10,74 Valor com BDI => 51,85
 Quant. => 50,0000000 Preço Total => 2.592,50

12.23	Código	Banco	Descrição	Tipo	Und	Quant.	Valor Unit	Total	
Composição	89829	SINAPI	TE, PVC, SERIE NORMAL, ESGOTO PREDIAL, DN 75 X 75 MM, JUNTA ELÁSTICA, FORNECIDO E INSTALADO EM PRUMADA DE ESGOTO SANITÁRIO OU VENTILAÇÃO. AF_08/2022	INHI - INSTALAÇÕES HIDROS SANITÁRIAS	UN	1,0000000	33,63	33,63	
Composição Auxiliar	88248	SINAPI	AUXILIAR DE ENCANADOR OU BOMBEIRO HIDRÁULICO COM ENCARGOS COMPLEMENTARES	SEDI - SERVIÇOS DIVERSOS	H	0,1676000	17,50	2,93	
Composição Auxiliar	88267	SINAPI	ENCANADOR OU BOMBEIRO HIDRÁULICO COM ENCARGOS COMPLEMENTARES	SEDI - SERVIÇOS DIVERSOS	H	0,1676000	21,78	3,65	
Insumo	00000297	SINAPI	ANEL BORRACHA PARA TUBO ESGOTO PREDIAL, DN 75 MM (NBR 5688)	Material	UN	3,0000000	3,20	9,60	
Insumo	00011658	SINAPI	TE SANITARIO, PVC, DN 75 X 75 MM, SERIE NORMAL PARA ESGOTO PREDIAL	Material	UN	1,0000000	15,08	15,08	
Insumo	00020078	SINAPI	PASTA LUBRIFICANTE PARA TUBOS E CONEXOES COM JUNTA ELASTICA, EMBALAGEM DE *400* GR (USO EM PVC, ACO, POLIETILENO E OUTROS)	Material	UN	0,1125000	21,11	2,37	
				MO sem LS =>	4,92	LS =>	0,00	MO com LS =>	4,92
				Valor do BDI =>	8,79			Valor com BDI =>	42,42
						Quant. =>	50,0000000	Preço Total =>	2.121,00

12.24	Código	Banco	Descrição	Tipo	Und	Quant.	Valor Unit	Total	
Composição	89825	SINAPI	TE, PVC, SERIE NORMAL, ESGOTO PREDIAL, DN 50 X 50 MM, JUNTA ELÁSTICA, FORNECIDO E INSTALADO EM PRUMADA DE ESGOTO SANITÁRIO OU VENTILAÇÃO. AF_08/2022	INHI - INSTALAÇÕES HIDROS SANITÁRIAS	UN	1,0000000	16,72	16,72	
Composição Auxiliar	88248	SINAPI	AUXILIAR DE ENCANADOR OU BOMBEIRO HIDRÁULICO COM ENCARGOS COMPLEMENTARES	SEDI - SERVIÇOS DIVERSOS	H	0,0457000	17,50	0,79	
Composição Auxiliar	88267	SINAPI	ENCANADOR OU BOMBEIRO HIDRÁULICO COM ENCARGOS COMPLEMENTARES	SEDI - SERVIÇOS DIVERSOS	H	0,0457000	21,78	0,99	
Insumo	00000296	SINAPI	ANEL BORRACHA PARA TUBO ESGOTO PREDIAL, DN 50 MM (NBR 5688)	Material	UN	3,0000000	2,18	6,54	
Insumo	00007097	SINAPI	TE SANITARIO, PVC, DN 50 X 50 MM, SERIE NORMAL, PARA ESGOTO PREDIAL	Material	UN	1,0000000	6,82	6,82	
Insumo	00020078	SINAPI	PASTA LUBRIFICANTE PARA TUBOS E CONEXOES COM JUNTA ELASTICA, EMBALAGEM DE *400* GR (USO EM PVC, ACO, POLIETILENO E OUTROS)	Material	UN	0,0750000	21,11	1,58	
				MO sem LS =>	1,34	LS =>	0,00	MO com LS =>	1,34
				Valor do BDI =>	4,37			Valor com BDI =>	21,09
						Quant. =>	50,0000000	Preço Total =>	1.054,50

12.25	Código	Banco	Descrição	Tipo	Und	Quant.	Valor Unit	Total	
Composição	89782	SINAPI	TE, PVC, SERIE NORMAL, ESGOTO PREDIAL, DN 40 X 40 MM, JUNTA SOLDÁVEL, FORNECIDO E INSTALADO EM RAMAL DE DESCARGA OU RAMAL DE ESGOTO SANITÁRIO. AF_08/2022	INHI - INSTALAÇÕES HIDROS SANITÁRIAS	UN	1,0000000	12,04	12,04	
Composição Auxiliar	88248	SINAPI	AUXILIAR DE ENCANADOR OU BOMBEIRO HIDRÁULICO COM ENCARGOS COMPLEMENTARES	SEDI - SERVIÇOS DIVERSOS	H	0,1693000	17,50	2,96	
Composição Auxiliar	88267	SINAPI	ENCANADOR OU BOMBEIRO HIDRÁULICO COM ENCARGOS COMPLEMENTARES	SEDI - SERVIÇOS DIVERSOS	H	0,1693000	21,78	3,68	
Insumo	00000122	SINAPI	ADESIVO PLASTICO PARA PVC, FRASCO COM *850* GR	Material	UN	0,0148000	51,16	0,75	
Insumo	00007116	SINAPI	TE PVC SOLDÁVEL, BBB, 90 GRAUS, DN 40 MM, PARA ESGOTO SECUNDARIO PREDIAL	Material	UN	1,0000000	3,34	3,34	
Insumo	00020083	SINAPI	SOLUCAO PREPARADORA / LIMPADORA PARA PVC, FRASCO COM 1000 CM3	Material	UN	0,0225000	57,97	1,30	
Insumo	00038383	SINAPI	LIXA D'AGUA EM FOLHA, GRAO 100	Material	UN	0,0107000	1,86	0,01	
				MO sem LS =>	4,97	LS =>	0,00	MO com LS =>	4,97
				Valor do BDI =>	3,14			Valor com BDI =>	15,18
						Quant. =>	50,0000000	Preço Total =>	759,00

12.26	Código	Banco	Descrição	Tipo	Und	Quant.	Valor Unit	Total	
Composição	89778	SINAPI	LUVA SIMPLES, PVC, SERIE NORMAL, ESGOTO PREDIAL, DN 100 MM, JUNTA ELÁSTICA, FORNECIDO E INSTALADO EM RAMAL DE DESCARGA OU RAMAL DE ESGOTO SANITÁRIO. AF_08/2022	INHI - INSTALAÇÕES HIDROS SANITÁRIAS	UN	1,0000000	14,56	14,56	
Composição Auxiliar	88248	SINAPI	AUXILIAR DE ENCANADOR OU BOMBEIRO HIDRÁULICO COM ENCARGOS COMPLEMENTARES	SEDI - SERVIÇOS DIVERSOS	H	0,1284000	17,50	2,24	
Composição Auxiliar	88267	SINAPI	ENCANADOR OU BOMBEIRO HIDRÁULICO COM ENCARGOS COMPLEMENTARES	SEDI - SERVIÇOS DIVERSOS	H	0,1284000	21,78	2,79	
Insumo	00000122	SINAPI	ADESIVO PLASTICO PARA PVC, FRASCO COM *850* GR	Material	UN	0,0245000	51,16	1,25	
Insumo	00003899	SINAPI	LUVA SIMPLES, PVC, SOLDÁVEL, DN 100 MM, SERIE NORMAL, PARA ESGOTO PREDIAL	Material	UN	1,0000000	5,96	5,96	
Insumo	00020083	SINAPI	SOLUCAO PREPARADORA / LIMPADORA PARA PVC, FRASCO COM 1000 CM3	Material	UN	0,0400000	57,97	2,31	
Insumo	00038383	SINAPI	LIXA D'AGUA EM FOLHA, GRAO 100	Material	UN	0,0054000	1,86	0,01	
				MO sem LS =>	3,77	LS =>	0,00	MO com LS =>	3,77
				Valor do BDI =>	3,80			Valor com BDI =>	18,36
						Quant. =>	50,0000000	Preço Total =>	918,00

12.27	Código	Banco	Descrição	Tipo	Und	Quant.	Valor Unit	Total
-------	--------	-------	-----------	------	-----	--------	------------	-------

Composição	89774	SINAPI	LUVA SIMPLES, PVC, SERIE NORMAL, ESGOTO PREDIAL, DN 75 MM, JUNTA ELÁSTICA, FORNECIDO E INSTALADO EM RAMAL DE DESCARGA OU RAMAL DE ESGOTO SANITÁRIO. AF_08/2022	INHI - INSTALAÇÕES HIDROS SANITÁRIAS	UN	1,0000000	12,84	12,84
Composição Auxiliar	88248	SINAPI	AUXILIAR DE ENCANADOR OU BOMBEIRO HIDRÁULICO COM ENCARGOS COMPLEMENTARES	SEDI - SERVIÇOS DIVERSOS	H	0,1102000	17,50	1,92
Composição Auxiliar	88267	SINAPI	ENCANADOR OU BOMBEIRO HIDRÁULICO COM ENCARGOS COMPLEMENTARES	SEDI - SERVIÇOS DIVERSOS	H	0,1102000	21,78	2,40
Insumo	00000122	SINAPI	ADESIVO PLASTICO PARA PVC, FRASCO COM *850* GR	Material	UN	0,0167000	51,16	0,85
Insumo	00003898	SINAPI	LUVA SIMPLES, PVC, SOLDAVEL, DN 75 MM, SERIE NORMAL, PARA ESGOTO PREDIAL	Material	UN	1,0000000	6,09	6,09
Insumo	00020083	SINAPI	SOLUCAO PREPARADORA / LIMPADORA PARA PVC, FRASCO COM 1000 CM3	Material	UN	0,0260000	57,97	1,50
Insumo	00038383	SINAPI	LIXA D'AGUA EM FOLHA, GRAO 100	Material	UN	0,0460000	1,86	0,08

MO sem LS => 3,23 LS => 0,00 MO com LS => 3,23
Valor do BDI => 3,35 Valor com BDI => 16,19
Quant. => 50,0000000 Preço Total => 809,50

12.28	Código	Banco	Descrição	Tipo	Und	Quant.	Valor Unit.	Total
Composição	89753	SINAPI	LUVA SIMPLES, PVC, SERIE NORMAL, ESGOTO PREDIAL, DN 50 MM, JUNTA ELÁSTICA, FORNECIDO E INSTALADO EM RAMAL DE DESCARGA OU RAMAL DE ESGOTO SANITÁRIO. AF_08/2022	INHI - INSTALAÇÕES HIDROS SANITÁRIAS	UN	1,0000000	7,67	7,67
Composição Auxiliar	88248	SINAPI	AUXILIAR DE ENCANADOR OU BOMBEIRO HIDRÁULICO COM ENCARGOS COMPLEMENTARES	SEDI - SERVIÇOS DIVERSOS	H	0,0919000	17,50	1,60
Composição Auxiliar	88267	SINAPI	ENCANADOR OU BOMBEIRO HIDRÁULICO COM ENCARGOS COMPLEMENTARES	SEDI - SERVIÇOS DIVERSOS	H	0,0919000	21,78	2,00
Insumo	00000122	SINAPI	ADESIVO PLASTICO PARA PVC, FRASCO COM *850* GR	Material	UN	0,0073000	51,16	0,37
Insumo	00003875	SINAPI	LUVA SIMPLES, PVC, SOLDAVEL, DN 50 MM, SERIE NORMAL, PARA ESGOTO PREDIAL	Material	UN	1,0000000	3,00	3,00
Insumo	00020083	SINAPI	SOLUCAO PREPARADORA / LIMPADORA PARA PVC, FRASCO COM 1000 CM3	Material	UN	0,0110000	57,97	0,63
Insumo	00038383	SINAPI	LIXA D'AGUA EM FOLHA, GRAO 100	Material	UN	0,0390000	1,86	0,07

MO sem LS => 2,69 LS => 0,00 MO com LS => 2,69
Valor do BDI => 2,00 Valor com BDI => 9,67
Quant. => 50,0000000 Preço Total => 483,50

12.29	Código	Banco	Descrição	Tipo	Und	Quant.	Valor Unit.	Total
Composição	89752	SINAPI	LUVA SIMPLES, PVC, SERIE NORMAL, ESGOTO PREDIAL, DN 40 MM, JUNTA SOLDAVEL, FORNECIDO E INSTALADO EM RAMAL DE DESCARGA OU RAMAL DE ESGOTO SANITÁRIO. AF_08/2022	INHI - INSTALAÇÕES HIDROS SANITÁRIAS	UN	1,0000000	6,14	6,14
Composição Auxiliar	88248	SINAPI	AUXILIAR DE ENCANADOR OU BOMBEIRO HIDRÁULICO COM ENCARGOS COMPLEMENTARES	SEDI - SERVIÇOS DIVERSOS	H	0,0846000	17,50	1,48
Composição Auxiliar	88267	SINAPI	ENCANADOR OU BOMBEIRO HIDRÁULICO COM ENCARGOS COMPLEMENTARES	SEDI - SERVIÇOS DIVERSOS	H	0,0846000	21,78	1,84
Insumo	00000122	SINAPI	ADESIVO PLASTICO PARA PVC, FRASCO COM *850* GR	Material	UN	0,0099000	51,16	0,50
Insumo	00003897	SINAPI	LUVA SIMPLES, PVC, SOLDAVEL, DN 40 MM, SERIE NORMAL, PARA ESGOTO PREDIAL	Material	UN	1,0000000	1,45	1,45
Insumo	00020083	SINAPI	SOLUCAO PREPARADORA / LIMPADORA PARA PVC, FRASCO COM 1000 CM3	Material	UN	0,0150000	57,97	0,86
Insumo	00038383	SINAPI	LIXA D'AGUA EM FOLHA, GRAO 100	Material	UN	0,0071000	1,86	0,01

MO sem LS => 2,48 LS => 0,00 MO com LS => 2,48
Valor do BDI => 1,60 Valor com BDI => 7,74
Quant. => 50,0000000 Preço Total => 387,00

12.30	Código	Banco	Descrição	Tipo	Und	Quant.	Valor Unit.	Total
Composição	89748	SINAPI	CURVA CURTA 90 GRAUS, PVC, SERIE NORMAL, ESGOTO PREDIAL, DN 100 MM, JUNTA ELÁSTICA, FORNECIDO E INSTALADO EM RAMAL DE DESCARGA OU RAMAL DE ESGOTO SANITÁRIO. AF_08/2022	INHI - INSTALAÇÕES HIDROS SANITÁRIAS	UN	1,0000000	38,88	38,88
Composição Auxiliar	88248	SINAPI	AUXILIAR DE ENCANADOR OU BOMBEIRO HIDRÁULICO COM ENCARGOS COMPLEMENTARES	SEDI - SERVIÇOS DIVERSOS	H	0,1926000	17,50	3,37
Composição Auxiliar	88267	SINAPI	ENCANADOR OU BOMBEIRO HIDRÁULICO COM ENCARGOS COMPLEMENTARES	SEDI - SERVIÇOS DIVERSOS	H	0,1926000	21,78	4,19
Insumo	00000301	SINAPI	ANEL BORRACHA PARA TUBO ESGOTO PREDIAL, DN 100 MM (NBR 5688)	Material	UN	2,0000000	3,86	7,72
Insumo	00001966	SINAPI	CURVA PVC CURTA 90 GRAUS, DN 100 MM, PARA ESGOTO PREDIAL	Material	UN	1,0000000	21,18	21,18
Insumo	00020078	SINAPI	PASTA LUBRIFICANTE PARA TUBOS E CONEXÕES COM JUNTA ELÁSTICA, EMBALAGEM DE *400* GR (USO EM PVC, ACO, POLIETILENO E OUTROS)	Material	UN	0,1150000	21,11	2,42

MO sem LS => 5,66 LS => 0,00 MO com LS => 5,66
Valor do BDI => 10,16 Valor com BDI => 49,04
Quant. => 50,0000000 Preço Total => 2.452,00

12.31	Código	Banco	Descrição	Tipo	Und	Quant.	Valor Unit.	Total
Composição	89742	SINAPI	CURVA CURTA 90 GRAUS, PVC, SERIE NORMAL, ESGOTO PREDIAL, DN 75 MM, JUNTA ELÁSTICA, FORNECIDO E INSTALADO EM RAMAL DE DESCARGA OU RAMAL DE ESGOTO SANITÁRIO. AF_08/2022	INHI - INSTALAÇÕES HIDROS SANITÁRIAS	UN	1,0000000	36,26	36,26
Composição Auxiliar	88248	SINAPI	AUXILIAR DE ENCANADOR OU BOMBEIRO HIDRÁULICO COM ENCARGOS COMPLEMENTARES	SEDI - SERVIÇOS DIVERSOS	H	0,1652000	17,50	2,89

Composição Auxiliar	88267	SINAPI	ENCANADOR OU BOMBEIRO HIDRÁULICO COM ENCARGOS COMPLEMENTARES	SEDI - SERVIÇOS DIVERSOS	H	0,1652000	21,78	3,59		
Insumo	00000297	SINAPI	ANEL BORRACHA PARA TUBO ESGOTO PREDIAL, DN 75 MM (NBR 5688)	Material	UN	2,0000000	3,20	6,40		
Insumo	00001951	SINAPI	CURVA PVC CURTA 90 GRAUS, DN 75 MM, PARA ESGOTO PREDIAL	Material	UN	1,0000000	21,80	21,80		
Insumo	00020078	SINAPI	PASTA LUBRIFICANTE PARA TUBOS E CONEXOES COM JUNTA ELASTICA, EMBALAGEM DE *400* GR (USO EM PVC, ACO, POLIETILENO E OUTROS)	Material	UN	0,0750000	21,11	1,58		
					MO sem LS =>	4,85	LS =>	0,00	MO com LS =>	4,85
					Valor do BDI =>	9,47			Valor com BDI =>	45,73
						Quant. =>	50,0000000	Preço Total =>	2.286,50	

12.32	Código	Banco	Descrição	Tipo	Und.	Quant.	Valor Unit.	Total		
Composição	89733	SINAPI	CURVA CURTA 90 GRAUS, PVC, SERIE NORMAL, ESGOTO PREDIAL, DN 50 MM, JUNTA ELÁSTICA, FORNECIDO E INSTALADO EM RAMAL DE DESCARGA OU RAMAL DE ESGOTO SANITÁRIO. AF_08/2022	INHI - INSTALAÇÕES HIDROS SANITÁRIAS	UN	1,0000000	21,27	21,27		
Composição Auxiliar	88248	SINAPI	AUXILIAR DE ENCANADOR OU BOMBEIRO HIDRÁULICO COM ENCARGOS COMPLEMENTARES	SEDI - SERVIÇOS DIVERSOS	H	0,1379000	17,50	2,41		
Composição Auxiliar	88267	SINAPI	ENCANADOR OU BOMBEIRO HIDRÁULICO COM ENCARGOS COMPLEMENTARES	SEDI - SERVIÇOS DIVERSOS	H	0,1379000	21,78	3,00		
Insumo	00000296	SINAPI	ANEL BORRACHA PARA TUBO ESGOTO PREDIAL, DN 50 MM (NBR 5688)	Material	UN	2,0000000	2,18	4,36		
Insumo	00001932	SINAPI	CURVA PVC CURTA 90 GRAUS, DN 50 MM, PARA ESGOTO PREDIAL	Material	UN	1,0000000	10,45	10,45		
Insumo	00020078	SINAPI	PASTA LUBRIFICANTE PARA TUBOS E CONEXOES COM JUNTA ELASTICA, EMBALAGEM DE *400* GR (USO EM PVC, ACO, POLIETILENO E OUTROS)	Material	UN	0,0500000	21,11	1,05		
					MO sem LS =>	4,05	LS =>	0,00	MO com LS =>	4,05
					Valor do BDI =>	5,55			Valor com BDI =>	26,82
						Quant. =>	50,0000000	Preço Total =>	1.341,00	

12.33	Código	Banco	Descrição	Tipo	Und.	Quant.	Valor Unit.	Total		
Composição	89728	SINAPI	CURVA CURTA 90 GRAUS, PVC, SERIE NORMAL, ESGOTO PREDIAL, DN 40 MM, JUNTA SOLDÁVEL, FORNECIDO E INSTALADO EM RAMAL DE DESCARGA OU RAMAL DE ESGOTO SANITÁRIO. AF_08/2022	INHI - INSTALAÇÕES HIDROS SANITÁRIAS	UN	1,0000000	10,91	10,91		
Composição Auxiliar	88248	SINAPI	AUXILIAR DE ENCANADOR OU BOMBEIRO HIDRÁULICO COM ENCARGOS COMPLEMENTARES	SEDI - SERVIÇOS DIVERSOS	H	0,1270000	17,50	2,22		
Composição Auxiliar	88267	SINAPI	ENCANADOR OU BOMBEIRO HIDRÁULICO COM ENCARGOS COMPLEMENTARES	SEDI - SERVIÇOS DIVERSOS	H	0,1270000	21,78	2,76		
Insumo	00000122	SINAPI	ADESIVO PLASTICO PARA PVC, FRASCO COM *850* GR	Material	UN	0,0099000	51,16	0,50		
Insumo	00001933	SINAPI	CURVA PVC CURTA 90 GRAUS, DN 40 MM, PARA ESGOTO PREDIAL	Material	UN	1,0000000	4,56	4,56		
Insumo	00020083	SINAPI	SOLUCAO PREPARADORA / LIMPADORA PARA PVC, FRASCO COM 1000 CM3	Material	UN	0,0150000	57,97	0,86		
Insumo	00038383	SINAPI	LIXA D'AGUA EM FOLHA, GRAO 100	Material	UN	0,0071000	1,86	0,01		
					MO sem LS =>	3,73	LS =>	0,00	MO com LS =>	3,73
					Valor do BDI =>	2,85			Valor com BDI =>	13,76
						Quant. =>	50,0000000	Preço Total =>	688,00	

12.35	Código	Banco	Descrição	Tipo	Und.	Quant.	Valor Unit.	Total
Composição	98100	SINAPI	SUMIDOURO RETANGULAR, EM ALVENARIA COM BLOCOS DE CONCRETO, DIMENSÕES INTERNAS: 1,6 X 3,4 X H=3,0 M, ÁREA DE INFILTRAÇÃO: 32,9 M² (PARA 13 CONTRIBUINTES). AF_12/2020	INHI - INSTALAÇÕES HIDROS SANITÁRIAS	UN	1,0000000	5.052,53	5.052,53
Composição Auxiliar	100475	SINAPI	ARGAMASSA TRAÇO 1:3 (EM VOLUME DE CIMENTO E AREIA MÉDIA ÚMIDA) COM ADIÇÃO DE IMPERMEABILIZANTE, PREPARO MECÂNICO COM BETONEIRA 400 L. AF_08/2019	SEDI - SERVIÇOS DIVERSOS	m³	0,4880000	736,63	359,47
Composição Auxiliar	101625	SINAPI	PREPARO DE FUNDO DE VALA COM LARGURA MAIOR OU IGUAL A 1,5 M E MENOR QUE 2,5 M, COM CAMADA DE AREIA, LANÇAMENTO MECANIZADO. AF_08/2020	MOVT - MOVIMENTO DE TERRA	m³	0,7030000	124,51	87,53
Composição Auxiliar	5678	SINAPI	RETROESCAVADEIRA SOBRE RODAS COM CARREGADEIRA, TRAÇÃO 4X4, POTÊNCIA LÍQ. 88 HP, CAÇAMBA CARREG. CAP. MÍN. 1 M3, CAÇAMBA RETRO CAP. 0,26 M3, PESO OPERACIONAL MÍN. 6.674 KG, PROFUNDIDADE ESCAVAÇÃO MÁX. 4,37 M - CHP DIURNO. AF_06/2014	CHOR - CUSTOS HORÁRIOS DE MÁQUINAS E EQUIPAMENTOS	CHP	0,5013000	133,81	67,07
Composição Auxiliar	5679	SINAPI	RETROESCAVADEIRA SOBRE RODAS COM CARREGADEIRA, TRAÇÃO 4X4, POTÊNCIA LÍQ. 88 HP, CAÇAMBA CARREG. CAP. MÍN. 1 M3, CAÇAMBA RETRO CAP. 0,26 M3, PESO OPERACIONAL MÍN. 6.674 KG, PROFUNDIDADE ESCAVAÇÃO MÁX. 4,37 M - CHI DIURNO. AF_06/2014	CHOR - CUSTOS HORÁRIOS DE MÁQUINAS E EQUIPAMENTOS	CHI	1,0216000	51,99	53,11
Composição Auxiliar	88309	SINAPI	PERDREIRO COM ENCARGOS COMPLEMENTARES	SEDI - SERVIÇOS DIVERSOS	H	33,4252000	22,51	752,40
Composição Auxiliar	88316	SINAPI	SERVELENTE COM ENCARGOS COMPLEMENTARES	SEDI - SERVIÇOS DIVERSOS	H	26,2627000	17,39	456,70
Composição Auxiliar	89993	SINAPI	GRAUTEAMENTO VERTICAL EM ALVENARIA ESTRUTURAL. AF_09/2021	FUES - FUNDAÇÕES E ESTRUTURAS	m³	0,2242000	929,88	208,47
Composição Auxiliar	89995	SINAPI	GRAUTEAMENTO DE CINTA SUPERIOR OU DE VERGA EM ALVENARIA ESTRUTURAL. AF_09/2021	FUES - FUNDAÇÕES E ESTRUTURAS	m³	0,1661000	899,78	149,45
Composição Auxiliar	89996	SINAPI	ARMAÇÃO VERTICAL DE ALVENARIA ESTRUTURAL; DIÂMETRO DE 10,0 MM. AF_09/2021	FUES - FUNDAÇÕES E ESTRUTURAS	KG	7,4040000	10,21	75,59
Composição Auxiliar	89998	SINAPI	ARMAÇÃO DE CINTA DE ALVENARIA ESTRUTURAL; DIÂMETRO DE 10,0 MM. AF_09/2021	FUES - FUNDAÇÕES E ESTRUTURAS	KG	6,6636000	9,77	65,10
Composição Auxiliar	97735	SINAPI	PEÇA RETANGULAR PRÉ-MOLDADA, VOLUME DE CONCRETO DE 30 A 100 LITROS, TAXA DE AÇO APROXIMADA DE 30KG/M³. AF_01/2018	FUES - FUNDAÇÕES E ESTRUTURAS	m³	0,5320000	2.128,26	1.132,23

Insumo	0000660	SINAPI	CANALETA DE CONCRETO 19 X 19 X 19 CM (CLASSE C - NBR 6136)	Material	UN	56,7000000	2,88	163,29		
Insumo	00004720	SINAPI	PEDRA BRITADA N. 0, OU PEDRISCO (4,8 A 9,5 MM) POSTO PEDREIRA/FORNECEDOR, SEM FRETE	Material	m³	1,7952000	96,49	173,21		
Insumo	00025067	SINAPI	BLOCO DE CONCRETO ESTRUTURAL 19 X 19 X 39 CM, FBK 4,5 MPA (NBR 6136)	Material	UN	282,0934000	4,64	1.308,91		
					MO sem LS =>	1.543,16	LS =>	0,00	MO com LS =>	1.543,16
					Valor do BDI =>	1.320,73			Valor com BDI =>	6.373,26
					Quant. =>	5,0000000	Preço Total =>	31.866,30		

12.36	Código	Banco	Descrição	Tipo	Und	Quant.	Valor Unit	Total		
Composição	86901	SINAPI	CUBA DE EMBUTIR OVAL EM LOUÇA BRANCA, 35 X 50CM OU EQUIVALENTE - FORNECIMENTO E INSTALAÇÃO. AF_01/2020	INHI - INSTALAÇÕES HIDROS SANITÁRIAS	UN	1,0000000	146,18	146,18		
Composição Auxiliar	88274	SINAPI	MARMORISTA/GRANITEIRO COM ENCARGOS COMPLEMENTARES	SEDI - SERVIÇOS DIVERSOS	H	0,8458000	22,40	18,94		
Composição Auxiliar	88316	SINAPI	SERVEnte COM ENCARGOS COMPLEMENTARES	SEDI - SERVIÇOS DIVERSOS	H	0,2665000	17,39	4,63		
Insumo	00004823	SINAPI	MASSA PLASTICA PARA MARMORE/GRANITO	Material	KG	0,5271000	40,74	21,47		
Insumo	00020269	SINAPI	LAVATORIO / CUBA DE EMBUTIR, OVAL, DE LOUCA BRANCA, SEM LADRAO, DIMENSOES *30 X 35* CM (L X C)	Material	UN	1,0000000	101,14	101,14		
					MO sem LS =>	17,38	LS =>	0,00	MO com LS =>	17,38
					Valor do BDI =>	38,21			Valor com BDI =>	184,39
					Quant. =>	30,0000000	Preço Total =>	5.531,70		

12.37	Código	Banco	Descrição	Tipo	Und	Quant.	Valor Unit	Total		
Composição	86903	SINAPI	LAVATÓRIO LOUÇA BRANCA COM COLUNA, 45 X 55CM OU EQUIVALENTE, PADRÃO MÉDIO - FORNECIMENTO E INSTALAÇÃO. AF_01/2020	INHI - INSTALAÇÕES HIDROS SANITÁRIAS	UN	1,0000000	358,89	358,89		
Composição Auxiliar	88267	SINAPI	ENCANADOR OU BOMBEIRO HIDRÁULICO COM ENCARGOS COMPLEMENTARES	SEDI - SERVIÇOS DIVERSOS	H	1,4667000	21,78	31,94		
Composição Auxiliar	88316	SINAPI	SERVEnte COM ENCARGOS COMPLEMENTARES	SEDI - SERVIÇOS DIVERSOS	H	0,6517000	17,39	11,33		
Insumo	00004351	SINAPI	PARAFUSO NIQUELADO 3 1/2" COM ACABAMENTO CROMADO PARA FIXAR PEÇA SANITARIA, INCLUI PORCA CEGA, ARRUELA E BUCHA DE NYLON TAMANHO S-8	Material	UN	6,0000000	18,72	112,32		
Insumo	00010426	SINAPI	LAVATÓRIO DE LOUCA BRANCA, COM COLUNA, DIMENSOES *54 X 44* CM (L X C)	Material	UN	1,0000000	191,85	191,85		
Insumo	00037329	SINAPI	REJUNTE EPOXI, QUALQUER COR	Material	KG	0,0866000	132,33	11,45		
					MO sem LS =>	32,51	LS =>	0,00	MO com LS =>	32,51
					Valor do BDI =>	93,81			Valor com BDI =>	452,70
					Quant. =>	30,0000000	Preço Total =>	13.581,00		

12.38	Código	Banco	Descrição	Tipo	Und	Quant.	Valor Unit	Total		
Composição	95463	SINAPI	FOSSA SÉPTICA EM ALVENARIA DE TIJOLO CERÂMICO MACIÇO, DIMENSÕES EXTERNAS DE 1,90X1,10X1,40 M, VOLUME DE 1.500 LITROS, REVESTIDO INTERNAMENTE COM MASSA ÚNICA E IMPERMEABILIZANTE E COM TAMPA DE CONCRETO ARMADO COM ESPESSURA DE 8 CM	INHI - INSTALAÇÕES HIDROS SANITÁRIAS	UN	1,0000000	2.154,02	2.154,02		
Composição Auxiliar	87547	SINAPI	MASSA ÚNICA, PARA RECEBIMENTO DE PINTURA, EM ARGAMASSA TRAÇO 1:2:8, PREPARO MECÂNICO COM BETONEIRA 400L, APLICADA MANUALMENTE EM FACES INTERNAS DE PAREDES, ESPESSURA DE 10MM, COM EXECUÇÃO DE TALISCAS. AF_06/2014	REVE - REVESTIMENTO E TRATAMENTO DE SUPERFÍCIES	m²	6,9440000	21,12	146,65		
Composição Auxiliar	92423	SINAPI	MONTAGEM E DESMONTAGEM DE FÔRMA DE PILARES RETANGULARES E ESTRUTURAS SIMILARES, PÉ-DIREITO SIMPLES, EM CHAPA DE MADEIRA COMPENSADA RESINADA, 6 UTILIZAÇÕES. AF_09/2020	FUES - FUNDAÇÕES E ESTRUTURAS	m²	2,4200000	69,30	167,70		
Composição Auxiliar	92917	SINAPI	ARMAÇÃO DE ESTRUTURAS DIVERSAS DE CONCRETO ARMADO, EXCETO VIGAS, PILARES, LAJES E FUNDAÇÕES, UTILIZANDO AÇO CA-50 DE 8,0 MM - MONTAGEM. AF_06/2022	FUES - FUNDAÇÕES E ESTRUTURAS	KG	26,3400000	13,06	344,00		
Composição Auxiliar	94963	SINAPI	CONCRETO FCK = 15MPA, TRAÇO 1:3,4:3,5 (EM MASSA SECA DE CIMENTO/ AREIA MÉDIA/ BRITA 1) - PREPARO MECÂNICO COM BETONEIRA 400 L. AF_05/2021	FUES - FUNDAÇÕES E ESTRUTURAS	m³	0,3678400	396,78	145,95		
Composição Auxiliar	72131	SINAPI	ALVENARIA EM TIJOLO CERAMICO MACICO 5X10X20CM 1 VEZ (ESPESSURA 20CM), ASSENTADO COM ARGAMASSA TRACO 1:2:8 (CIMENTO, CAL E AREIA)	PARE - PAREDES/PAINES	m²	6,9440000	190,16	1.320,47		
Insumo	00000123	SINAPI	ADITIVO IMPERMEABILIZANTE DE PEGA NORMAL PARA ARGAMASSAS E CONCRETOS SEM ARMACAO, LIQUIDO E ISENTO DE CLORETOS	Material	L	2,9400000	9,95	29,25		
					MO sem LS =>	522,41	LS =>	0,00	MO com LS =>	522,41
					Valor do BDI =>	563,06			Valor com BDI =>	2.717,08
					Quant. =>	5,0000000	Preço Total =>	13.585,40		

13	Código	Banco	Descrição	Tipo	Und	Quant.	Valor Unit	Total
13.1			TROCA DE LOUCAS, METAIS E ACESSÓRIOS					188.055,50
Composição	4765	ORSE	Vaso sanitário c/caixa de descarga acoplada, linha saveiro, CELITE ou similar, c/ engate pvc, assento universal AMANCO ou similar	Louças e Metais Sanitários	un	1,0000000	479,38	479,38
Composição Auxiliar	10549	ORSE	Encargos Complementares - Servente	Provisórios	h	2,5000000	3,74	9,35
Composição Auxiliar	10554	ORSE	Encargos Complementares - Encanador	Provisórios	h	2,5000000	3,65	9,12
Insumo	4472	ORSE	Vaso sanitário com caixa de descarga acoplada, linha saveiro, CELITE ou similar un	Material	un	1,0000000	312,06	312,06

Insumo	Código	Banco	Descrição	Material	Und	Quant.	Valor Unit	Total			
Insumo	669	ORSE	Fixação para vaso sanitário, DECA SP13 ou similar Fixação para vaso sanitário (deca - ref. sp13 / p-9 ou similar) cj	Material	cj	1,0000000	26,55	26,55			
Insumo	981	ORSE	Fita veda rosca 18mm m	Material	m	0,6000000	0,26	0,15			
Insumo	0000377	SINAPI	ASSENTO SANITARIO DE PLASTICO, TIPO CONVENCIONAL	Material	UN	1,0000000	33,75	33,75			
Insumo	00002696	SINAPI	ENCANADOR OU BOMBEIRO HIDRAULICO (HORISTA)	Mão de Obra	H	2,5000000	16,55	41,37			
Insumo	00006111	SINAPI	SERVEENTE DE OBRAS (HORISTA)	Mão de Obra	H	2,5000000	11,70	29,25			
Insumo	00006138	SINAPI	ANEL DE VEDACAO, PVC FLEXIVEL, 100 MM, PARA SAIDA DE BACIA / VASO SANITARIO	Material	UN	1,0000000	12,42	12,42			
Insumo	00006141	SINAPI	ENGATE/RABICHO FLEXIVEL PLASTICO (PVC OU ABS) BRANCO 1/2 " X 30 CM	Material	UN	1,0000000	5,36	5,36			
						MO sem LS =>	70,62	LS =>	0,00	MO com LS =>	70,62
						Valor do BDI =>	125,30			Valor com BDI =>	604,68
						Quant. =>	45,0000000	Preço Total =>	27.210,60		

13.2	Código	Banco	Descrição	Tipo	Und	Quant.	Valor Unit	Total			
Composição	7899	ORSE	Vaso sanitário convencional, adaptado p/ deficiente físico com elevação do piso, linha popular, ELIZABETH ou similar, com assento plástico universal branco, cj. fixação, tubo de ligação e engate plástico, exceto ex. descarga - Rev 02	Louças e Metais Sanitários	un	1,0000000	383,32	383,32			
Composição Auxiliar	10549	ORSE	Encargos Complementares - Servente	Provisórios	h	2,0000000	3,74	7,48			
Composição Auxiliar	10554	ORSE	Encargos Complementares - Encanador	Provisórios	h	2,0000000	3,65	7,30			
Composição Auxiliar	126	ORSE	Concreto simples fabricado na obra, fck=15 mpa, lançado e adensado	Concreto Simples	m³	0,0156000	510,88	7,96			
Composição Auxiliar	85	ORSE	Forma plana para fundações, em compensado resinado 12mm, 03 usos	Formas para Fundações	m²	0,1872000	84,58	15,83			
Insumo	230	ORSE	Assento para vaso sanitário, plástico, universal, branco, padrão popular un	Material	un	1,0000000	25,00	25,00			
Insumo	669	ORSE	Fixação para vaso sanitário, DECA SP13 ou similar Fixação para vaso sanitário (deca - ref. sp13 / p-9 ou similar) cj	Material	cj	1,0000000	26,55	26,55			
Insumo	00002696	SINAPI	ENCANADOR OU BOMBEIRO HIDRAULICO (HORISTA)	Mão de Obra	H	2,0000000	16,55	33,10			
Insumo	00006111	SINAPI	SERVEENTE DE OBRAS (HORISTA)	Mão de Obra	H	2,0000000	11,70	23,40			
Insumo	00006138	SINAPI	ANEL DE VEDACAO, PVC FLEXIVEL, 100 MM, PARA SAIDA DE BACIA / VASO SANITARIO	Material	UN	1,0000000	12,42	12,42			
Insumo	00006140	SINAPI	BOLSA DE LIGACAO EM PVC FLEXIVEL PARA VASO SANITARIO 40 MM (1 1/2")	Material	UN	1,0000000	3,94	3,94			
Insumo	00006141	SINAPI	ENGATE/RABICHO FLEXIVEL PLASTICO (PVC OU ABS) BRANCO 1/2 " X 30 CM	Material	UN	1,0000000	5,36	5,36			
Insumo	00010420	SINAPI	BACIA SANITARIA (VASO) CONVENCIONAL, DE LOUCA BRANCA, SIFAO APARENTE, SAIDA VERTICAL (SEM ASSENTO)	Material	UN	1,0000000	214,98	214,98			
						MO sem LS =>	65,52	LS =>	0,00	MO com LS =>	65,52
						Valor do BDI =>	100,19			Valor com BDI =>	483,51
						Quant. =>	24,0000000	Preço Total =>	11.604,24		

13.4	Código	Banco	Descrição	Tipo	Und	Quant.	Valor Unit	Total			
Composição	86904	SINAPI	LAVATÓRIO LOUÇA BRANCA SUSPENSO, 29,5 X 39CM OU EQUIVALENTE, PADRÃO POPULAR - FORNECIMENTO E INSTALAÇÃO. AF_01/2020	INHI - INSTALAÇÕES HIDROS SANITÁRIAS	UN	1,0000000	150,48	150,48			
Composição Auxiliar	88267	SINAPI	ENCANADOR OU BOMBEIRO HIDRÁULICO COM ENCARGOS COMPLEMENTARES	SEDI - SERVIÇOS DIVERSOS	H	0,3870000	21,78	8,42			
Composição Auxiliar	88316	SINAPI	SERVEENTE COM ENCARGOS COMPLEMENTARES	SEDI - SERVIÇOS DIVERSOS	H	0,1886000	17,39	3,27			
Insumo	00004351	SINAPI	PARAFUSO NIQUELADO 3 1/2" COM ACABAMENTO CROMADO PARA FIXAR PEÇA SANITARIA, INCLUI PORCA CEGA, ARRUELA E BUCHA DE NYLON TAMANHO S-8	Material	UN	2,0000000	18,72	37,44			
Insumo	00010425	SINAPI	LAVATORIO DE LOUCA BRANCA. SUSPENSO (SEM COLUNA), DIMENSOES *40 X 30* CM	Material	UN	1,0000000	97,33	97,33			
Insumo	00037329	SINAPI	REJUNTE EPOXI, QUALQUER COR	Material	KG	0,0304000	132,33	4,02			
						MO sem LS =>	8,77	LS =>	0,00	MO com LS =>	8,77
						Valor do BDI =>	39,33			Valor com BDI =>	189,81
						Quant. =>	50,0000000	Preço Total =>	9.490,50		

13.5	Código	Banco	Descrição	Tipo	Und	Quant.	Valor Unit	Total			
Composição	86886	SINAPI	ENGATE FLEXIVEL EM INOX, 1/2 " X 30CM - FORNECIMENTO E INSTALAÇÃO. AF_01/2020	INHI - INSTALAÇÕES HIDROS SANITÁRIAS	UN	1,0000000	64,06	64,06			
Composição Auxiliar	88267	SINAPI	ENCANADOR OU BOMBEIRO HIDRÁULICO COM ENCARGOS COMPLEMENTARES	SEDI - SERVIÇOS DIVERSOS	H	0,1525000	21,78	3,32			
Composição Auxiliar	88316	SINAPI	SERVEENTE COM ENCARGOS COMPLEMENTARES	SEDI - SERVIÇOS DIVERSOS	H	0,0481000	17,39	0,83			
Insumo	00003146	SINAPI	FITA VEDA ROSCA EM ROLOS DE 18 MM X 10 M (L X C)	Material	UN	0,0210000	3,85	0,08			
Insumo	00011683	SINAPI	ENGATE / RABICHO FLEXIVEL INOX 1/2 " X 30 CM	Material	UN	1,0000000	59,83	59,83			
						MO sem LS =>	3,14	LS =>	0,00	MO com LS =>	3,14
						Valor do BDI =>	16,74			Valor com BDI =>	80,80
						Quant. =>	18,0000000	Preço Total =>	1.454,40		

13.6	Código	Banco	Descrição	Tipo	Und	Quant.	Valor Unit	Total
------	--------	-------	-----------	------	-----	--------	------------	-------

Composição	100849	SINAPI	ASSENTO SANITÁRIO CONVENCIONAL - FORNECIMENTO E INSTALACAO. AF_01/2020	INHI - INSTALAÇÕES HIDROS SANITÁRIAS	UN	1,0000000	37,93	37,93	
Composição Auxiliar	88267	SINAPI	ENCANADOR OU BOMBEIRO HIDRÁULICO COM ENCARGOS COMPLEMENTARES	SEDI - SERVIÇOS DIVERSOS	H	0,1536000	21,78	3,34	
Composição Auxiliar	88316	SINAPI	SERVEnte COM ENCARGOS COMPLEMENTARES	SEDI - SERVIÇOS DIVERSOS	H	0,0484000	17,39	0,84	
Insumo	00000377	SINAPI	ASSENTO SANITARIO DE PLASTICO, TIPO CONVENCIONAL	Material	UN	1,0000000	33,75	33,75	
				MO sem LS =>	3,15	LS =>	0,00	MO com LS =>	3,15
				Valor do BDI =>	9,91			Valor com BDI =>	47,84
Quant. =>						130,0000000	Preço Total =>		6.219,20

13.7	Código	Banco	Descrição	Tipo	Und	Quant.	Valor Unit	Total	
Composição	7348	ORSE	Espelho de cristal 4mm, com moldura de alumínio, acabamento em laminado, dim. 50 x 80cm	Louças e Metais Sanitários	un	1,0000000	197,90	197,90	
Insumo	6967	ORSE	Espelho de cristal 4mm, com moldura de alumínio, acabamento em laminado, dim. 50 x 80cm un	Material	un	1,0000000	197,90	197,90	
				MO sem LS =>	0,00	LS =>	0,00	MO com LS =>	0,00
				Valor do BDI =>	51,73			Valor com BDI =>	249,63
Quant. =>						5,0000000	Preço Total =>		1.248,15

13.8	Código	Banco	Descrição	Tipo	Und	Quant.	Valor Unit	Total	
Composição	100873	SINAPI	BARRA DE APOIO RETA, EM ALUMINIO, COMPRIMENTO 90 CM, FIXADA NA PAREDE - FORNECIMENTO E INSTALAÇÃO. AF_01/2020	INHI - INSTALAÇÕES HIDROS SANITÁRIAS	UN	1,0000000	363,29	363,29	
Composição Auxiliar	88267	SINAPI	ENCANADOR OU BOMBEIRO HIDRÁULICO COM ENCARGOS COMPLEMENTARES	SEDI - SERVIÇOS DIVERSOS	H	0,9485000	21,78	20,65	
Composição Auxiliar	88316	SINAPI	SERVEnte COM ENCARGOS COMPLEMENTARES	SEDI - SERVIÇOS DIVERSOS	H	0,2988000	17,39	5,19	
Insumo	00004351	SINAPI	PARAFUSO NIQUELADO 3 1/2" COM ACABAMENTO CROMADO PARA FIXAR PEÇA SANITARIA, INCLUI PORCA CEGA, ARRUELA E BUCHA DE NYLON TAMANHO S-8	Material	UN	6,0000000	18,72	112,32	
Insumo	00036223	SINAPI	BARRA DE APOIO RETA, EM ALUMINIO, COMPRIMENTO 90 CM, DIAMETRO MINIMO 3 CM	Material	UN	1,0000000	225,13	225,13	
				MO sem LS =>	19,56	LS =>	0,00	MO com LS =>	19,56
				Valor do BDI =>	94,96			Valor com BDI =>	458,25
Quant. =>						15,0000000	Preço Total =>		6.873,75

13.9	Código	Banco	Descrição	Tipo	Und	Quant.	Valor Unit	Total	
Composição	12126	ORSE	Barra de apoio, para lavatório de canto, tres lados, fixa, em aço inox, l=18+25+18cm, d=1 1/4", Jackwal ou similar	Alambrados e Gradis	un	1,0000000	181,87	181,87	
Composição Auxiliar	10550	ORSE	Encargos Complementares - Pedreiro	Provisórios	h	0,3000000	3,59	1,07	
Insumo	12966	ORSE	Barra de apoio para lavatório de canto, três lados, em aço inox, L=18+25+18cm, d=1 1/4" un	Material	un	1,0000000	175,84	175,84	
Insumo	00004750	SINAPI	PEDREIRO (HORISTA)	Mão de Obra	H	0,3000000	16,55	4,96	
				MO sem LS =>	4,96	LS =>	0,00	MO com LS =>	4,96
				Valor do BDI =>	47,54			Valor com BDI =>	229,41
Quant. =>						15,0000000	Preço Total =>		3.441,15

13.10	Código	Banco	Descrição	Tipo	Und	Quant.	Valor Unit	Total	
Composição	10759	ORSE	Bancada em granito cinza andorinha, e=2cm	Conversão InfoWorks	m²	1,0000000	530,78	530,78	
Composição Auxiliar	10549	ORSE	Encargos Complementares - Servente	Provisórios	h	1,1400000	3,74	4,26	
Composição Auxiliar	10550	ORSE	Encargos Complementares - Pedreiro	Provisórios	h	0,6500000	3,59	2,33	
Insumo	2585	ORSE	Tampo/bancada de granito cinza andorinha, e=2cm m2	Material	m²	1,0000000	491,94	491,94	
Insumo	3116	ORSE	Cantoneira alumínio anodizado natural, 1" x 1/8" - vara com om - 0,408 kg/m Cantoneira alumínio anodizado natural, 1" x 1/8" - vara com 6m - 0,408 kg/m m	Material	m	0,6000000	13,62	8,17	
Insumo	00004750	SINAPI	PEDREIRO (HORISTA)	Mão de Obra	H	0,6500000	16,55	10,75	
Insumo	00006111	SINAPI	SERVEnte DE OBRAS (HORISTA)	Mão de Obra	H	1,1400000	11,70	13,33	
				MO sem LS =>	24,08	LS =>	0,00	MO com LS =>	24,08
				Valor do BDI =>	138,74			Valor com BDI =>	669,52
Quant. =>						180,0000000	Preço Total =>		120.513,60

14	MANUTENÇÃO DE PINTURA							979.870,00	
14.1	Código	Banco	Descrição	Tipo	Und	Quant.	Valor Unit	Total	
Composição	88485	SINAPI	FUNDO SELADOR ACRÍLICO, APLICAÇÃO MANUAL EM PAREDE, UMA DEMÃO. AF_04/2023	PINT - PINTURAS	m²	1,0000000	3,68	3,68	
Composição Auxiliar	88310	SINAPI	PINTOR COM ENCARGOS COMPLEMENTARES	SEDI - SERVIÇOS DIVERSOS	H	0,0666000	24,61	1,63	
Composição Auxiliar	88316	SINAPI	SERVEnte COM ENCARGOS COMPLEMENTARES	SEDI - SERVIÇOS DIVERSOS	H	0,0222000	17,39	0,38	
Insumo	00006085	SINAPI	SELADOR ACRILICO OPACO PREMIUM INTERIOR/EXTERIOR	Material	L	0,1666000	10,05	1,67	
				MO sem LS =>	1,43	LS =>	0,00	MO com LS =>	1,43
				Valor do BDI =>	0,96			Valor com BDI =>	4,64
Quant. =>						12,000,0000000	Preço Total =>		55.680,00

14.2	Código	Banco	Descrição	Tipo	Und	Quant.	Valor Unit	Total
------	--------	-------	-----------	------	-----	--------	------------	-------

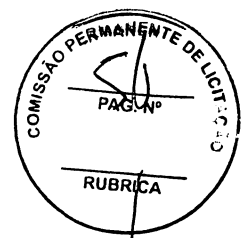

Composição	96135	SINAPI	APLICAÇÃO MANUAL DE MASSA ACRÍLICA EM PAREDES EXTERNAS DE CASAS, DUAS DEMÃOS. AF_05/2017	PINT - PINTURAS	m²	1,0000000	24,65	24,65	
Composição Auxiliar	88310	SINAPI	PINTOR COM ENCARGOS COMPLEMENTARES	SEDI - SERVIÇOS DIVERSOS	H	0,5710000	24,61	14,05	
Composição Auxiliar	88316	SINAPI	SERVENTE COM ENCARGOS COMPLEMENTARES	SEDI - SERVIÇOS DIVERSOS	H	0,1430000	17,39	2,48	
Insumo	00003767	SINAPI	LIXA EM FOLHA PARA PAREDE OU MADEIRA, NUMERO 120, COR VERMELHA	Material	UN	0,1000000	0,97	0,09	
Insumo	00043651	SINAPI	MASSA ACRILICA PARA SUPERFICIES INTERNAS E EXTERNAS	Material	KG	1,5518400	5,18	8,03	
				MO sem LS =>	11,79	LS =>	0,00	MO com LS =>	11,79
				Valor do BDI =>	6,44			Valor com BDI =>	31,09

Quant. => 10.000,0000000 Preço Total => 310.900,00

14.3	Código	Banco	Descrição	Tipo	Und.	Quant.	Valor Unit.	Total	
Composição	2288	ORSE	Pintura de acabamento com aplicação de 02 demãos de tinta acrílica convencional	Latex PVA	m²	1,0000000	16,64	16,64	
Composição Auxiliar	10549	ORSE	Encargos Complementares - Servente	Provisórios	h	0,2000000	3,74	0,74	
Composição Auxiliar	10553	ORSE	Encargos Complementares - Pintor	Provisórios	h	0,4000000	3,79	1,51	
Insumo	00004783	SINAPI	PINTOR (HORISTA)	Mão de Obra	H	0,4000000	17,40	6,96	
Insumo	00006111	SINAPI	SERVENTE DE OBRAS (HORISTA)	Mão de Obra	H	0,2000000	11,70	2,34	
Insumo	00007356	SINAPI	TINTA LATEX ACRILICA PREMIUM, COR BRANCO FOSCO	Material	L	0,1800000	28,33	5,09	
				MO sem LS =>	9,30	LS =>	0,00	MO com LS =>	9,30
				Valor do BDI =>	4,34			Valor com BDI =>	20,98

Quant. => 10.000,0000000 Preço Total => 209.800,00

14.4	Código	Banco	Descrição	Tipo	Und.	Quant.	Valor Unit.	Total	
Composição	8623	ORSE	Emassamento de superfície, com aplicação de 02 demãos de massa corrida - R1	Latex PVA	m²	1,0000000	16,33	16,33	
Composição Auxiliar	10549	ORSE	Encargos Complementares - Servente	Provisórios	h	0,2500000	3,74	0,93	
Composição Auxiliar	10553	ORSE	Encargos Complementares - Pintor	Provisórios	h	0,5000000	3,79	1,89	
Insumo	1605	ORSE	Massa corrida a base pva (coralar ou similar) Massa corrida a base pva (coralar ou similar) - lata de 18 l	Material	lata	0,7000000	2,16	1,51	
Insumo	00003767	SINAPI	LIXA EM FOLHA PARA PAREDE OU MADEIRA, NUMERO 120, COR VERMELHA	Material	UN	0,4000000	0,97	0,38	
Insumo	00004783	SINAPI	PINTOR (HORISTA)	Mão de Obra	H	0,5000000	17,40	8,70	
Insumo	00006111	SINAPI	SERVENTE DE OBRAS (HORISTA)	Mão de Obra	H	0,2500000	11,70	2,92	
				MO sem LS =>	11,62	LS =>	0,00	MO com LS =>	11,62
				Valor do BDI =>	4,26			Valor com BDI =>	20,59

Quant. => 5.000,0000000 Preço Total => 102.950,00

14.5	Código	Banco	Descrição	Tipo	Und.	Quant.	Valor Unit.	Total	
Composição	2287	ORSE	Pintura de acabamento com aplicação de 02 demãos de tinta PVA latex para exteriores - cores convencionais	Latex PVA	m²	1,0000000	14,99	14,99	
Composição Auxiliar	10549	ORSE	Encargos Complementares - Servente	Provisórios	h	0,2000000	3,74	0,74	
Composição Auxiliar	10553	ORSE	Encargos Complementares - Pintor	Provisórios	h	0,4000000	3,79	1,51	
Insumo	2231	ORSE	Tinta pva látex para exterior - coralmur branco gelo Tinta pva látex para exterior - coralmur branco gelo (lata de 18 l) 1	Material	lata	0,1800000	19,13	3,44	
Insumo	00004783	SINAPI	PINTOR (HORISTA)	Mão de Obra	H	0,4000000	17,40	6,96	
Insumo	00006111	SINAPI	SERVENTE DE OBRAS (HORISTA)	Mão de Obra	H	0,2000000	11,70	2,34	
				MO sem LS =>	9,30	LS =>	0,00	MO com LS =>	9,30
				Valor do BDI =>	3,91			Valor com BDI =>	18,90

Quant. => 10.000,0000000 Preço Total => 189.000,00

14.7	Código	Banco	Descrição	Tipo	Und.	Quant.	Valor Unit.	Total	
Composição	102491	SINAPI	PINTURA DE PISO COM TINTA ACRÍLICA, APLICAÇÃO MANUAL, 2 DEMÃOS, INCLUSO FUNDO PREPARADOR. AF_05/2021	PINT - PINTURAS	m²	1,0000000	18,53	18,53	
Composição Auxiliar	88310	SINAPI	PINTOR COM ENCARGOS COMPLEMENTARES	SEDI - SERVIÇOS DIVERSOS	H	0,2750000	24,61	6,76	
Composição Auxiliar	88316	SINAPI	SERVENTE COM ENCARGOS COMPLEMENTARES	SEDI - SERVIÇOS DIVERSOS	H	0,1150000	17,39	1,99	
Insumo	00006085	SINAPI	SELADOR ACRILICO OPACO PREMIUM INTERIOR/EXTERIOR	Material	L	0,1600000	10,05	1,60	
Insumo	00007348	SINAPI	TINTA ACRILICA PREMIUM PARA PISO	Material	L	0,4270000	19,00	8,11	
Insumo	00012815	SINAPI	FITA CREPE ROLO DE 25 MM X 50 M	Material	UN	0,0100000	7,62	0,07	
				MO sem LS =>	6,22	LS =>	0,00	MO com LS =>	6,22
				Valor do BDI =>	4,84			Valor com BDI =>	23,37

Quant. => 2.000,0000000 Preço Total => 46.740,00

14.8	Código	Banco	Descrição	Tipo	Und.	Quant.	Valor Unit.	Total
------	--------	-------	-----------	------	------	--------	-------------	-------

BRENNA KEROLAYNNE OLIVEIRA DE SOUSA
 Assinado de forma digital por BRENNA KEROLAYNNE OLIVEIRA DE SOUSA MARTINS:05756158340
 Dados: 2023.12.14 13:24:44 -03'00'

Composição	102491	SINAPI	PINTURA DE PISO COM TINTA ACRÍLICA, APLICAÇÃO MANUAL, 2 DEMÃOS, INCLUSO FUNDO PREPARADOR. AF_05/2021	PINT - PINTURAS	m²	1,0000000	18,53	18,53	
Composição Auxiliar	88310	SINAPI	PINTOR COM ENCARGOS COMPLEMENTARES	SEDI - SERVIÇOS DIVERSOS	H	0,2750000	24,61	6,76	
Composição Auxiliar	88316	SINAPI	SERVEnte COM ENCARGOS COMPLEMENTARES	SEDI - SERVIÇOS DIVERSOS	H	0,1150000	17,39	1,99	
Insumo	00006085	SINAPI	SELADOR ACRILICO OPACO PRÉMIUM INTERIOR/EXTERIOR	Material	L	0,1600000	10,05	1,60	
Insumo	00007348	SINAPI	TINTA ACRILICA PREMIUM PARA PISO	Material	L	0,4270000	19,00	8,11	
Insumo	00012815	SINAPI	FITA CREPE ROLO DE 25 MM X 50 M	Material	UN	0,0100000	7,62	0,07	
				MO sem LS =>	6,22	LS =>	0,00	MO com LS =>	6,22
				Valor do BDI =>	4,84			Valor com BDI =>	23,37
						Quant. =>	2.000,0000000	Preço Total =>	46.740,00

14.16	Código	Banco	Descrição	Tipo	Und	Quant.	Valor Unit	Total	
Composição	3760	ORSE	Pintura de acabamento em superfícies metálicas com aplicação de 02 demãos de tinta esmalte epoxi branco, e = 35 micra p/ demão	Pintura em Estrutura Metálica	m²	1,0000000	47,73	47,73	
Composição Auxiliar	10549	ORSE	Encargos Complementares - Servente	Provisórios	h	0,3000000	3,74	1,12	
Composição Auxiliar	10553	ORSE	Encargos Complementares - Pintor	Provisórios	h	0,6000000	3,79	2,27	
Insumo	2224	ORSE	Esmalte epóxi I	Material	gl	0,2400000	122,19	29,32	
Insumo	00004783	SINAPI	PINTOR (HORISTA)	Mão de Obra	H	0,6000000	17,40	10,44	
Insumo	00005330	SINAPI	DILUENTE EPOXI	Material	L	0,0200000	53,70	1,07	
Insumo	00006111	SINAPI	SERVEnte DE OBRAS (HORISTA)	Mão de Obra	H	0,3000000	11,70	3,51	
				MO sem LS =>	13,95	LS =>	0,00	MO com LS =>	13,95
				Valor do BDI =>	12,47			Valor com BDI =>	60,20
						Quant. =>	300,0000000	Preço Total =>	18.060,00

15	Código	Banco	Descrição	Tipo	Und	Quant.	Valor Unit	Total	
15.1			LIMPEZA					113.202,50	
Composição	98524	SINAPI	LIMPEZA MANUAL DE VEGETAÇÃO EM TERRENO COM ENXADA. AF_05/2018	URBA - URBANIZAÇÃO	m²	1,0000000	2,54	2,54	
Composição Auxiliar	88316	SINAPI	SERVEnte COM ENCARGOS COMPLEMENTARES	SEDI - SERVIÇOS DIVERSOS	H	0,0718000	17,39	1,24	
Composição Auxiliar	88441	SINAPI	JARDINEIRO COM ENCARGOS COMPLEMENTARES	SEDI - SERVIÇOS DIVERSOS	H	0,0718000	18,19	1,30	
				MO sem LS =>	1,75	LS =>	0,00	MO com LS =>	1,75
				Valor do BDI =>	0,66			Valor com BDI =>	3,20
						Quant. =>	3.585,0000000	Preço Total =>	11.472,00

15.2	Código	Banco	Descrição	Tipo	Und	Quant.	Valor Unit	Total	
Composição	2450	ORSE	Limpeza geral	Limpeza	m²	1,0000000	2,18	2,18	
Composição Auxiliar	10549	ORSE	Encargos Complementares - Servente	Provisórios	h	0,1000000	3,74	0,37	
Insumo	1997	ORSE	Sabão em pó kg	Material	kg	0,0050000	10,19	0,05	
Insumo	2414	ORSE	Vassoura piaçava un	Material	un	0,0500000	11,80	0,59	
Insumo	00006111	SINAPI	SERVEnte DE OBRAS (HORISTA)	Mão de Obra	H	0,1000000	11,70	1,17	
				MO sem LS =>	1,17	LS =>	0,00	MO com LS =>	1,17
				Valor do BDI =>	0,56			Valor com BDI =>	2,74
						Quant. =>	4.500,0000000	Preço Total =>	12.330,00

15.3	Código	Banco	Descrição	Tipo	Und	Quant.	Valor Unit	Total	
Composição	9937	ORSE	Limpeza mecanizada do terreno e/ retroscavadeira (vegetação rasteira) inclusive carga e transporte - dmt até 1km	Serviços Iniciais de Obras Civis	m²	1,0000000	1,87	1,87	
Composição Auxiliar	10549	ORSE	Encargos Complementares - Servente	Provisórios	h	0,0200000	3,74	0,07	
Insumo	2451	ORSE	Caminhão basc. 9 v/6,0 m3 (m. benz - 1315 -150,0 kw) h	Equipamento	un	0,0120000	47,16	0,56	
Insumo	2477	ORSE	Pá - carregadeira de esteira 1,53m3 (cat - 953 - 130,0 hp) h	Equipamento	un	0,0047000	160,11	0,75	
Insumo	2482	ORSE	Retroscavadeira pneus (Massey Ferguson MF - 86 HF ou equivalente) h	Equipamento	un	0,0030000	76,57	0,22	
Insumo	54	ORSE	Encarregado de turma - SICRO h	Mão de Obra	h	0,0030000	15,72	0,04	
Insumo	00006111	SINAPI	SERVEnte DE OBRAS (HORISTA)	Mão de Obra	H	0,0200000	11,70	0,23	
				MO sem LS =>	0,27	LS =>	0,00	MO com LS =>	0,27
				Valor do BDI =>	0,48			Valor com BDI =>	2,35
						Quant. =>	4.500,0000000	Preço Total =>	10.575,00

15.4	Código	Banco	Descrição	Tipo	Und	Quant.	Valor Unit	Total	
Composição	1716	ORSE	Limpeza de fossa acima de 5m3	Fossas Sépticas	m³	1,0000000	50,00	50,00	
Insumo	35	ORSE	Limpeza de fossa acima de 5m3 m3	Serviços	m³	1,0000000	50,00	50,00	
				MO sem LS =>	0,00	LS =>	0,00	MO com LS =>	0,00



Valor do BDI => 13,07

Valor com BDI => 63,07

Quant. => 850,0000000 Preço Total => 53.609,50

15.5	Código	Banco	Descrição	Tipo	Und	Quant	Valor Unit	Total
Composição	10308	ORSE	Limpeza de reservatório	Fossas Sépticas	m³	1,0000000	12,50	12,50
Insumo	11088	ORSE	Limpeza de reservatório m3	Serviços	m³	1,0000000	12,50	12,50

MO sem LS => 0,00 LS => 0,00 MO com LS => 0,00
Valor do BDI => 3,26 Valor com BDI => 15,76

Quant. => 1.600,0000000 Preço Total => 25.216,00

Total sem BDI 5.148.507,15
Total do BDI 1.344.668,84
Total Geral 6.493.175,99

BRENNNA KEROLAYNNE OLIVEIRA DE SOUSA
MARTINS:0575615834
0

Assinado de forma digital por
BRENNNA KEROLAYNNE OLIVEIRA DE SOUSA
MARTINS:0575615834
Dados: 2023.12.14 13:27:03
-03'00'

PROponente: PREFEITURA MUNICIPAL DE PIO XII/MA.
Objeto: EXECUÇÃO DE REFORMA EM ESCOLAS DO MUNICÍPIO DE PIO XII.
BANCOS: SINAP- OUTUBRO/2023, ORSE - SETEMBRO/2023 COM DESONERAÇÃO.

BDI: 26,14%

ENCARGOS SOCIAIS
HOTISTA: 47,70%
MENSALISTA: 84,61%

Cronograma Físico e Financeiro								
Item	Descrição	Total Por Etapa	30 DIAS	60 DIAS	90 DIAS	120 DIAS	150 DIAS	180 DIAS
1	SERVIÇOS PRELIMINARES	100,00% 73.420,00	100,00% 73.420,00					
2	ADMINISTRAÇÃO LOCAL	100,00% 105.720,00	20,00% 21.144,00	15,00% 15.858,00	15,00% 15.858,00	15,00% 15.858,00	15,00% 15.858,00	20,00% 21.144,00
3	DEMOLIÇÕES E RETIRADAS	100,00% 144.570,10	50,00% 72.285,05	50,00% 72.285,05				
4	MOVIMENTO DE TERRA	100,00% 15.503,90	100,00% 15.503,90					
5	MANUTENÇÃO DE ESTRUTURAS EM CONCRETO ARMADO	100,00% 363.155,00	25,00% 90.788,75	25,00% 90.788,75	25,00% 90.788,75	25,00% 90.788,75		
6	RECUPERAÇÃO DE PAREDES E PAINÉIS	100,00% 902.080,00		30,00% 270.624,00	20,00% 180.416,00	20,00% 180.416,00	30,00% 270.624,00	
7	ESQUADRIAS	100,00% 655.917,95		20,00% 131.183,59	20,00% 131.183,59	20,00% 131.183,59	20,00% 131.183,59	20,00% 131.183,59
8	REPAROS EM COBERTURA	60,00% 731.573,00				20,00% 146.314,60	20,00% 146.314,60	20,00% 146.314,60
9	PAVIMENTAÇÃO E REVESTIMENTO	50,00% 718.626,60					25,00% 179.656,65	25,00% 179.656,65
10	REPARO EM INSTALAÇÕES ELÉTRICAS	0,00% 870.723,35						
11	MANUNTENÇÃO DE INSTALAÇÕES HIDRAULICAS	60,00% 216.436,55		10,00% 21.643,66	10,00% 21.643,66	10,00% 21.643,66	10,00% 21.643,66	20,00% 43.287,31
12	MANUNTENÇÃO DE INSTALAÇÕES SANITARIAS	60,00% 414.321,45		10,00% 41.432,15	10,00% 41.432,15	10,00% 41.432,15	10,00% 41.432,15	20,00% 82.864,29
13	TROCA DE LOUÇAS, METAIS E ACESSÓRIOS	60,00% 188.055,59				20,00% 37.611,12	20,00% 37.611,12	20,00% 37.611,12
14	MANUNTENÇÃO DE PINTURA	60,00% 979.870,00				20,00% 195.974,00	20,00% 195.974,00	20,00% 195.974,00
15	LIMPEZA	100,00% 113.202,50						100,00% 113.202,50
Porcentagem			4,21%	9,92%	7,41%	13,26%	16,02%	14,65%
Custo			273.141,70	643.815,19	481.322,14	861.221,86	1.040.297,76	951.238,06
Porcentagem Acumulado			4,21%	14,12%	21,53%	34,8%	50,82%	65,47%
Custo Acumulado			273.141,70	916.956,89	1.398.279,03	2.259.500,88	3.299.798,64	4.251.036,70

BRENNNA KEROLAYNNE OLIVEIRA DE SOUSA
MARTINS:0575615834
0

Assinado de forma digital por
BRENNNA KEROLAYNNE OLIVEIRA DE SOUSA
MARTINS:0575615834
Dados: 2023.12.14 13:28:23
-03'00'

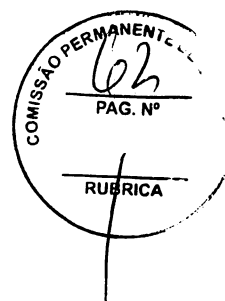

PROPOSTANTE: PREFEITURA MUNICIPAL DE PIO XII/MA.
OBJETO: EXECUÇÃO DE REFORMA EM ESCOLAS DO MUNICÍPIO DE PIO XII.
BANCOS: SINAP- OUTUBRO/2023, ORSE - SETEMBRO/2023 COM DESONERAÇÃO.

BDI: 26,14%

ENCARGOS SOCIAIS
HOTISTA: 47,70%
MENSALISTA: 84,61%

Curva ABC de Serviços

Código	Banco	Descrição	Tipo	Und	Quant.	Valor Unit	Total	Peso (%)	Peso Acumulado (%)
3316	ORSE	Reboco ou emboço externo, de parede, com argamassa traço 1:5 - 1:2:8 (cimento / cal / areia), espessura 2,5 cm	Conversão InfoWOrca	m²	8.000,0	42,66	341.280,00	5,26	5,26
87250	SINAPI	REVESTIMENTO CERÂMICO PARA PISO COM PLACAS TIPO ESMALTADA EXTRA DE DIMENSÕES 45X45 CM APLICADA EM AMBIENTES DE ÁREA ENTRE 5 M2 E 10 M2. AF_02/2023 PE	PISO - PISOS	m²	4.000,0	83,97	335.880,00	5,17	10,43
103334	SINAPI	ALVENARIA DE VEDAÇÃO DE BLOCOS CERÂMICOS FURADOS NA HORIZONTAL DE 14X9X19 CM (ESPESSURA 14 CM, BLOCO DEITADO) E ARGAMASSA DE ASSENTAMENTO COM PREPARO EM BETONEIRA. AF_12/2021	PARE - PAREDES/PAINÉIS	m²	2.000,0	161,59	323.180,00	4,98	15,41
96135	SINAPI	APLICAÇÃO MANUAL DE MASSA ACRÍLICA EM PAREDES EXTERNAS DE CASAS, DUAS DEMÃOS. AF_05/2017	PINT - PINTURAS	m²	10.000,0	31,09	310.900,00	4,79	20,19
96486	SINAPI	FORRO EM RÉGUAS DE PVC, LISO, PARA AMBIENTES COMERCIAIS, INCLUSIVE ESTRUTURA BIDIRECIONAL DE FIXAÇÃO. AF_08/2023_PS	REVE - REVESTIMENTO E TRATAMENTO DE SUPERFÍCIES	m²	3.000,0	102,37	307.110,00	4,73	24,92
92541	SINAPI	TRAMA DE MADEIRA COMPOSTA POR RIPAS, CAIBROS E TERÇAS PARA TELHADOS DE ATÉ 2 ÁGUAS PARA TELHA CERÂMICA CAPA-CANAL, INCLUSO TRANSPORTE VERTICAL. AF_07/2019	COBE - COBERTURA	m²	2.000,0	109,61	219.220,00	3,38	28,30
2288	ORSE	Pintura de acabamento com aplicação de 02 demãos de tinta acrílica convencional	Latex PVA	m²	10.000,0	20,98	209.800,00	3,23	31,53
91932	SINAPI	CABO DE COBRE FLEXÍVEL ISOLADO, 10 MM², ANTI-CHAMA 450/750 V, PARA CIRCUITOS TERMINAIS - FORNECIMENTO E INSTALAÇÃO. AF_03/2023	INEL - INSTALAÇÃO ELÉTRICA/ELETRIFICAÇÃO E ILUMINAÇÃO EXTERNA	M	10.000,0	18,90	189.000,00	2,91	34,44
2287	ORSE	Pintura de acabamento com aplicação de 02 demãos de tinta PVA latex para exteriores - cores convencionais	Latex PVA	m²	10.000,0	18,90	189.000,00	2,91	37,35
87548	SINAPI	MASSA ÚNICA, PARA RECEBIMENTO DE PINTURA, EM ARGAMASSA TRAÇO 1:2:8, PREPARO MANUAL, APLICADA MANUALMENTE EM FACES INTERNAS DE PAREDES, ESPESSURA DE 10MM, COM EXECUÇÃO DE TALISCAS. AF_06/2014	REVE - REVESTIMENTO E TRATAMENTO DE SUPERFÍCIES	m²	6.000,0	29,39	176.340,00	2,72	40,07
87765	SINAPI	CONTRAPISO EM ARGAMASSA TRAÇO 1:4 (CIMENTO E AREIA), PREPARO MECÂNICO COM BETONEIRA 400 L, APLICADO EM ÁREAS MOLHADAS SOBRE IMPERMEABILIZAÇÃO, ACABAMENTO NÃO REFORÇADO, ESPESSURA 4CM. AF_07/2021	PISO - PISOS	m²	2.000,0	62,28	124.560,00	1,92	41,99
10759	ORSE	Bancada em granito cinza andorinha, e=2cm	Conversão InfoWOrca	m²	180,0	669,52	120.513,60	1,86	43,84
94994	SINAPI	EXECUÇÃO DE PASSEIO (CALCADA) OU PISO DE CONCRETO COM CONCRETO MOLDADO IN LOCO, FEITO EM OBRA, ACABAMENTO CONVENCIONAL, ESPESSURA 8 CM, ARMADO. AF_08/2022	PISO - PISOS	m²	1.000,0	111,35	111.350,00	1,71	45,56
4883	ORSE	Caixa de inspeção 0,60 x 0,60 x 0,60m	Caixas de Passagem em alvenaria de tijolos maciços	un	150,0	722,29	108.343,50	1,67	47,23
9399	ORSE	Concreto simples fabricado na obra, fck=25 mpa, lançado e adensado	Concreto Simples	m³	150,0	711,30	106.695,00	1,64	48,87
91930	SINAPI	CABO DE COBRE FLEXÍVEL ISOLADO, 6 MM², ANTI-CHAMA 450/750 V, PARA CIRCUITOS TERMINAIS - FORNECIMENTO E INSTALAÇÃO. AF_03/2023	INEL - INSTALAÇÃO ELÉTRICA/ELETRIFICAÇÃO E ILUMINAÇÃO EXTERNA	M	10.000,0	10,50	105.000,00	1,62	50,49
91338	SINAPI	PORTA DE ALUMÍNIO DE ABRIR COM LAMBRI, COM GUARNIÇÃO, FIXAÇÃO COM PARAFUSOS - FORNECIMENTO E INSTALAÇÃO. AF_12/2019	ESQV - ESQUADRIAS/FERRAGENS/VIDROS	m²	100,0	1.046,07	104.607,00	1,61	52,10
8623	ORSE	Emassamento de superfície, com aplicação de 02 demãos de massa corrida - R1	Latex PVA	m²	5.000,0	20,59	102.950,00	1,59	53,68
3953	ORSE	Luminária calha sobrepor p/lamp.fluorescente 2x20w, completa, incl.reator eletrônico e lâmpadas	Luminárias Internas	un	700,0	141,64	99.148,00	1,53	55,21
99861	SINAPI	GRADIL EM FERRO FIXADO EM VÃOS DE JANELAS, FORMADO POR BARRAS CHATAS DE 25X4,8 MM. AF_04/2019	ESQV - ESQUADRIAS/FERRAGENS/VIDROS	m²	150,0	659,58	98.937,00	1,52	56,73
4716	ORSE	Grade em metalon	Esquadrias de Ferro	m²	250,0	385,59	96.397,50	1,48	58,22
102491	SINAPI	PINTURA DE PISO COM TINTA ACRÍLICA, APLICAÇÃO MANUAL, 2 DEMÃOS, INCLUSO FUNDO PREPARADOR. AF_05/2021	PINT - PINTURAS	m²	4.000,0	23,37	93.480,00	1,44	59,66
2171	ORSE	Piso cimentado liso traço 1:5, e = 3 cm, c/ junta plástica 3 x 27 mm	Pisos : Cimentados, em Concreto Simples, tipo Tech-Stone e de Alta Resistência	m²	1.500,0	59,81	89.715,00	1,38	61,04
3782	ORSE	Concreto simples fabricado na obra, fck=10 mpa, lançado e adensado	Concreto Simples	m³	150,0	537,46	80.619,00	1,24	62,28
91929	SINAPI	CABO DE COBRE FLEXÍVEL ISOLADO, 4 MM², ANTI-CHAMA 0,6/1,0 KV, PARA CIRCUITOS TERMINAIS - FORNECIMENTO E INSTALAÇÃO. AF_03/2023	INEL - INSTALAÇÃO ELÉTRICA/ELETRIFICAÇÃO E ILUMINAÇÃO EXTERNA	M	10.000,0	8,03	80.300,00	1,24	63,52
102181	SINAPI	INSTALAÇÃO DE VIDRO TEMPERADO, E = 10 MM, ENCAIXADO EM PERFIL U. AF_01/2021 PS	ESQV - ESQUADRIAS/FERRAGENS/VIDROS	m²	150,0	528,56	79.284,00	1,22	64,74
562	ORSE	Luminária calha sobrepor p/lamp.fluorescente 1x20w, completa, incl.reator convencional e lâmpada	Luminárias Internas	un	800,0	96,16	76.928,00	1,18	65,92
94201	SINAPI	TELHAMENTO COM TELHA CERÂMICA CAPA-CANAL, TIPO COLONIAL, COM ATÉ 2 ÁGUAS, INCLUSO TRANSPORTE VERTICAL. AF_07/2019	COBE - COBERTURA	m²	1.500,0	50,39	75.585,00	1,16	67,09
94974	SINAPI	CONCRETO MAGRO PARA LASTRO, TRAÇO 1:4,5:4,5 (EM MASSA SECA DE CIMENTO/ AREIA MÉDIA/ BRITA 1) - PREPARO MANUAL. AF_05/2021	FUES - FUNDAÇÕES E ESTRUTURAS	m³	150,0	502,65	75.397,50	1,16	68,25
3431	ORSE	Fio rígido isolado em pvc 6,0mm2 - 450/750v / 70°c	Conversão InfoWOrca	m	6.000,0	12,38	74.280,00	1,14	69,39
16	ORSE	Demolição manual de piso cimentado sobre lastro de concreto - Rev 01	Demolições / Remoções	m²	2.500,0	28,60	71.500,00	1,10	70,49
90843	SINAPI	KIT DE PORTA DE MADEIRA PARA PINTURA, SEMI-ÓCA (LFEV OU MÉDIA), PADRÃO MÉDIO, 80X210CM, ESPESSURA DE 3,5CM, ITENS INCLUSOS: DOBRADIÇAS, MONTAGEM E INSTALAÇÃO DO BATENTE, FECHADURA COM EXECUÇÃO DO FURO - FORNECIMENTO E INSTALAÇÃO. AF_12/2019	ESQV - ESQUADRIAS/FERRAGENS/VIDROS	UN	60,0	1.178,48	70.708,80	1,09	71,58
90777	SINAPI	ENGENHEIRO CIVIL DE OBRA JUNIOR COM ENCARGOS COMPLEMENTARES	SEDI - SERVIÇOS DIVERSOS	H	500,0	122,94	61.470,00	0,95	72,53
3310	ORSE	Chapisco em parede com argamassa traço 1:1 - 1:3 (cimento/ areia) - Revisado 08/2015	Conversão InfoWOrca	m²	8.000,0	7,66	61.280,00	0,94	73,47
87248	SINAPI	REVESTIMENTO CERÂMICO PARA PISO COM PLACAS TIPO ESMALTADA EXTRA DE DIMENSÕES 35X35 CM APLICADA EM AMBIENTES DE ÁREA MAIOR QUE 10 M2. AF_02/2023 PE	PISO - PISOS	m²	760,0	75,16	57.121,60	0,88	74,35

BRENN KEROLAYNNE OLIVEIRA DE SOUSA
MARTINS:05756158340
Assinado de forma digital por BRENN KEROLAYNNE OLIVEIRA DE SOUSA MARTINS:05756158340
Dados: 2023.12.14 13:29:30 -03'00"

94570	SINAPI	JANELA DE ALUMÍNIO DE CORRER COM 2 FOLHAS PARA VIDROS, COM VIDROS, BATENTE, ACABAMENTO COM ACETATO OU BRILHANTE E FERRAGENS. EXCLUSIVE ALIZAR E CONTRAMARCO. FORNECIMENTO E INSTALAÇÃO. AF_12/2019	ESQV - ESQUADRIAS/FERRAGENS/VIDROS	m²	120,0	466,50	55.980,00	0,36	75,22
88485	SINAPI	FUNDO SELADOR ACRÍLICO, APLICAÇÃO MANUAL EM PAREDE, UMA DEMÃO. AF_04/2023	PINT - PINTURAS	m²	12.000,0	4,64	55.680,00	0,86	76,07
1716	ORSE	Limpeza de fossa acima de 5m3	Fossas Sépticas	m³	850,0	63,07	53.609,50	0,83	76,90
91926	SINAPI	CABO DE COBRE FLEXÍVEL ISOLADO, 2,5 MM², ANTI-CHAMA 450/750 V, PARA CIRCUITOS TERMINAIS - FORNECIMENTO E INSTALAÇÃO. AF_03/2023	INEL - INSTALAÇÃO ELÉTRICA/ELETRIFICAÇÃO E ILUMINAÇÃO EXTERNA	M	10.000,0	4,84	48.400,00	0,75	77,64
92580	SINAPI	TRAMA DE AÇO COMPOSTA POR TERÇAS PARA TELHADOS DE ATÉ 2 ÁGUAS PARA TELHA ONDULADA DE FIBROCIMENTO, METÁLICA, PLÁSTICA OU TERMOACÚSTICA, INCLUSO TRANSPORTE VERTICAL. AF_07/2019	COBE - COBERTURA	m²	800,0	56,69	45.352,00	0,70	78,34
98459	SINAPI	TAPUME COM TELHA METÁLICA. AF_05/2018	CANT - CANTEIRO DE OBRAS	m²	300,0	151,17	45.351,00	0,70	79,04
1527	ORSE	Tubo pvc rígido soldável ponta e bolsa p/ esgoto predial, d = 100 mm	Tubos e Conexões de PVC Rígido Soldável para Esgoto	m	950,0	46,34	44.023,00	0,68	79,72
12625	ORSE	Retelhamento em cobertura com telha cerâmica tipo canal comum, Itaiana ou similar.	Telhamento	m²	3.500,0	12,52	43.820,00	0,67	80,39
4458	ORSE	Divisória em granito cinza andorinha para micrótórios, polido, e=2cm, inclusive fixação - Rev 02	Divisórias	m²	50,0	866,78	43.339,00	0,67	81,06
92269	SINAPI	FABRICAÇÃO DE FÓRMA PARA PILARES E ESTRUTURAS SIMILARES, EM MADEIRA SERRADA, E=25 MM. AF_09/2020	FUES - FUNDAÇÕES E ESTRUTURAS	m³	200,0	215,71	43.142,00	0,66	81,73
89451	SINAPI	TUBO, PVC, SOLDÁVEL, DN 75MM, INSTALADO EM PRUMADA DE ÁGUA - FORNECIMENTO E INSTALAÇÃO. AF_06/2022	INHI - INSTALAÇÕES HIDROS SANITÁRIAS	M	700,0	59,85	41.895,00	0,65	82,37
00010506	SINAPI	VIDRO TEMPERADO INCOLOR E = 8 MM, SEM COLOCACAO	Material	m²	120,0	312,17	37.460,40	0,58	82,95
92270	SINAPI	FABRICAÇÃO DE FÓRMA PARA VIGAS, COM MADEIRA SERRADA, E = 25 MM. AF_09/2020	FUES - FUNDAÇÕES E ESTRUTURAS	m³	150,0	233,45	35.017,50	0,54	83,49
1526	ORSE	Tubo pvc rígido soldável ponta e bolsa p/ esgoto predial, d = 75 mm	Tubos e Conexões de PVC Rígido Soldável para Esgoto	m	830,0	41,68	34.594,40	0,53	84,02
97667	SINAPI	ELETRODUTO FLEXÍVEL CORRUGADO, PEAD, DN 50 (1 1/2"), PARA REDE ENTERRADA DE DISTRIBUIÇÃO DE ENERGIA ELÉTRICA - FORNECIMENTO E INSTALAÇÃO. AF_12/2021	INEL - INSTALAÇÃO ELÉTRICA/ELETRIFICAÇÃO E ILUMINAÇÃO EXTERNA	M	3.000,0	11,33	33.990,00	0,52	84,54
91924	SINAPI	CABO DE COBRE FLEXÍVEL ISOLADO, 1,5 MM², ANTI-CHAMA 450/750 V, PARA CIRCUITOS TERMINAIS - FORNECIMENTO E INSTALAÇÃO. AF_03/2023	INEL - INSTALAÇÃO ELÉTRICA/ELETRIFICAÇÃO E ILUMINAÇÃO EXTERNA	M	10.000,0	3,30	33.000,00	0,51	85,05
98100	SINAPI	SUMIDOURO RETANGULAR, EM ALVENARIA COM BLOCOS DE CONCRETO, DIMENSÕES INTERNAS: 1,6 X 3,4 X H=3,0 M, ÁREA DE INFILTRAÇÃO: 32,9 M² (PARA 13 CONTRIBUINTES). AF_12/2020	INHI - INSTALAÇÕES HIDROS SANITÁRIAS	UN	5,0	6.373,26	31.866,30	0,49	85,54
90844	SINAPI	KIT DE PORTA DE MADEIRA PARA PINTURA, SEMI-OCA (LEVE OU MÉDIA), PADRÃO MÉDIO, 90X210CM, ESPESSURA DE 3,5CM, ITENS INCLUSOS: DOBRADIÇAS, MONTAGEM E INSTALAÇÃO DO BATENTE, FECHADURA COM EXECUÇÃO DO FURO - FORNECIMENTO E INSTALAÇÃO. AF_12/2019	ESQV - ESQUADRIAS/FERRAGENS/VIDROS	UN	25,0	1.265,53	31.638,25	0,49	86,03
89357	SINAPI	TUBO, PVC, SOLDÁVEL, DN 32MM, INSTALADO EM RAMAL OU SUB-RAMAL DE ÁGUA - FORNECIMENTO E INSTALAÇÃO. AF_06/2022	INHI - INSTALAÇÕES HIDROS SANITÁRIAS	M	850,0	34,89	29.656,50	0,46	86,49
12104	ORSE	Porta de ferro de abrir, c/ gradil em barra chata 3/4" x 1/8". inclusive requadro, ferrolho e dobradiças e fechadura, conforme desenho	343	m²	50,0	586,80	29.340,00	0,45	86,94
94227	SINAPI	CALHA EM CHAPA DE AÇO GALVANIZADO NÚMERO 24, DESENVOLVIMENTO DE 33 CM, INCLUSO TRANSPORTE VERTICAL. AF_07/2019	COBE - COBERTURA	M	400,0	71,44	28.576,00	0,44	87,38
90841	SINAPI	KIT DE PORTA DE MADEIRA PARA PINTURA, SEMI-OCA (LEVE OU MÉDIA), PADRÃO MÉDIO, 60X210CM, ESPESSURA DE 3,5CM, ITENS INCLUSOS: DOBRADIÇAS, MONTAGEM E INSTALAÇÃO DO BATENTE, FECHADURA COM EXECUÇÃO DO FURO - FORNECIMENTO E INSTALAÇÃO. AF_12/2019	ESQV - ESQUADRIAS/FERRAGENS/VIDROS	UN	25,0	1.114,72	27.868,00	0,43	87,81
4765	ORSE	Vaso sanitário c/caixa de descarga acoplada, linha saveiro, CELITE ou similar. c/ engate pvc, assento universal AMANCO ou similar	Louças e Metais Sanitários	un	45,0	604,68	27.210,60	0,42	88,23
90766	SINAPI	ALMOXARIFE COM ENCARGOS COMPLEMENTARES	SEDI - SERVIÇOS DIVERSOS	H	750,0	36,24	27.180,00	0,42	88,64
1525	ORSE	Tubo pvc rígido soldável ponta e bolsa p/ esgoto predial, d = 50 mm	Tubos e Conexões de PVC Rígido Soldável para Esgoto	m	950,0	27,58	26.201,00	0,40	89,05
10308	ORSE	Limpeza de reservatório	Fossas Sépticas	m³	1.600,0	15,76	25.216,00	0,39	89,44
94650	SINAPI	TUBO, PVC, SOLDÁVEL, DN 40 MM, INSTALADO EM RESERVAÇÃO DE ÁGUA DE EDIFICAÇÃO QUE POSSUA RESERVATÓRIO DE FIBRA/FIBROCIMENTO FORNECIMENTO E INSTALAÇÃO. AF_06/2016	INHI - INSTALAÇÕES HIDROS SANITÁRIAS	M	850,0	28,15	23.927,50	0,37	89,81
102184	SINAPI	PORTA DE ABRIR COM MOLA HIDRÁULICA, EM VIDRO TEMPERADO, 90X210 CM, ESPESSURA 10 MM, INCLUSIVE ACESSÓRIOS AF_01/2021	ESQV - ESQUADRIAS/FERRAGENS/VIDROS	UN	10,0	2.369,70	23.697,00	0,36	90,17
89356	SINAPI	TUBO, PVC, SOLDÁVEL, DN 25MM, INSTALADO EM RAMAL OU SUB-RAMAL DE ÁGUA - FORNECIMENTO E INSTALAÇÃO. AF_06/2022	INHI - INSTALAÇÕES HIDROS SANITÁRIAS	M	850,0	24,68	20.978,00	0,32	90,49
17	ORSE	Demolição de reboco	Demolições / Remoções	m²	2.000,0	9,73	19.460,00	0,30	90,79
89449	SINAPI	TUBO, PVC, SOLDÁVEL, DN 50MM, INSTALADO EM PRUMADA DE ÁGUA - FORNECIMENTO E INSTALAÇÃO. AF_06/2022	INHI - INSTALAÇÕES HIDROS SANITÁRIAS	M	850,0	22,74	19.329,00	0,30	91,09
89355	SINAPI	TUBO, PVC, SOLDÁVEL, DN 20MM, INSTALADO EM RAMAL OU SUB-RAMAL DE ÁGUA - FORNECIMENTO E INSTALAÇÃO. AF_06/2022	INHI - INSTALAÇÕES HIDROS SANITÁRIAS	M	850,0	21,41	18.198,50	0,28	91,37
3760	ORSE	Pintura de acabamento em superfícies metálicas com aplicação de 02 demãos de tinta esmalte epoxi branco, e = 35 micra p/ demão	Pintura em Estrutura Metálica	m²	300,0	60,20	18.060,00	0,28	91,65
99059	SINAPI	LOCACAO CONVENCIONAL DE OBRA, UTILIZANDO GABARITO DE TÁBUAS CORRIDAS PONTALETADAS A CADA 2,00M - 2 UTILIZAÇÕES. AF_10/2018	SERT - SERVIÇOS TÉCNICOS	M	250,0	70,90	17.725,00	0,27	91,92
90776	SINAPI	ENCARREGADO GERAL COM ENCARGOS COMPLEMENTARES	SEDI - SERVIÇOS DIVERSOS	H	500,0	34,14	17.070,00	0,26	92,18
6	ORSE	Demolição de alvenaria de bloco cerâmico e=0,09m - revestida	Demolições / Remoções	m³	500,0	33,01	16.505,00	0,25	92,44
97633	SINAPI	DEMOLIÇÃO DE REVESTIMENTO CERÂMICO, DE FORMA MANUAL, SEM REAPROVEITAMENTO. AF_09/2023	SERP - SERVIÇOS PRELIMINARES	m²	650,0	23,46	15.249,00	0,23	92,67
4268	ORSE	Remoção de árvore, porte médio, com utilização de retro escavadeira	Demolições / Remoções	un	120,0	126,95	15.234,00	0,23	92,91
97589	SINAPI	LUMINÁRIA TIPO PLAFON EM PLÁSTICO, DE SOBREPOR, COM 1 LÂMPADA FLUORESCENTE DE 15 W, SEM REATOR - FORNECIMENTO E INSTALAÇÃO. AF_02/2020	INEL - INSTALAÇÃO ELÉTRICA/ELETRIFICAÇÃO E ILUMINAÇÃO EXTERNA	UN	300,0	47,45	14.235,00	0,22	93,13
100853	SINAPI	TORNEIRA CROMADA DE MESA PARA LAVATORIO, TIPO MONOCOMANDO. AF_01/2020	INHI - INSTALAÇÕES HIDROS SANITÁRIAS	UN	30,0	456,52	13.695,60	0,21	93,34

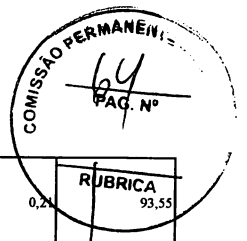

95463	SINAPI	FOSSA SÉPTICA EM ALVENARIA DE TIJOLO CERÂMICO MACIÇO, DIMENSÕES EXTERNAS DE 1,90X1,10X1,40 M, VOLUME DE 1.500 LITROS, REVESTIDO INTERNAMENTE COM MASSA ÚNICA E IMPERMEABILIZANTE E COM TAMPA DE CONCRETO ARMADO COM ESPESSURA DE 8 CM	INHI - INSTALAÇÕES HIDROS SANITÁRIAS	UN	5,0	2.717,08	13.585,40	0,21	RUBRICA 93,55
86903	SINAPI	LAVATÓRIO LOUÇA BRANCA COM COLUNA, 45 X 55CM OU EQUIVALENTE, PADRÃO MÉDIO - FORNECIMENTO E INSTALAÇÃO. AF_01/2020	INHI - INSTALAÇÕES HIDROS SANITÁRIAS	UN	30,0	452,70	13.581,00	0,21	93,76
93396	SINAPI	BANCADA GRANITO CINZA, 50 X 60 CM, INCL. CUBA DE EMBUTIR OVAL LOUÇA BRANCA 35 X 50 CM, VÁLVULA METAL CROMADO, SIFÃO FLEXÍVEL PVC, ENGATE 30 CM FLEXÍVEL PLÁSTICO E TORNEIRA CROMADA DE MESA, PADRÃO POPULAR - FORNEC. E INSTALAÇÃO. AF_01/2020	INHI - INSTALAÇÕES HIDROS SANITÁRIAS	UN	15,0	888,12	13.321,80	0,21	93,96
93668	SINAPI	DISJUNTOR TRIPOLAR TIPO DIN, CORRENTE NOMINAL DE 16A - FORNECIMENTO E INSTALAÇÃO. AF_10/2020	INEL - INSTALAÇÃO ELÉTRICA/ELETRIFICAÇÃO E	UN	150,0	84,74	12.711,00	0,20	94,16
93667	SINAPI	DISJUNTOR TRIPOLAR TIPO DIN, CORRENTE NOMINAL DE 10A - FORNECIMENTO E INSTALAÇÃO. AF_10/2020	INEL - INSTALAÇÃO ELÉTRICA/ELETRIFICAÇÃO E	UN	150,0	82,72	12.408,00	0,19	94,35
2450	ORSE	Limpeza geral	Limpeza	m²	4.500,0	2,74	12.330,00	0,19	94,54
9434	ORSE	Rufo em chapa aço galvanizado nº24 com desenvolvimento 25cm	Complementos	m	300,0	39,70	11.910,00	0,18	94,72
7899	ORSE	Vaso sanitário convencional, adaptado p/ deficiente físico com elevação do piso, linha popular, ELIZABETH ou similar, com assento plástico universal branco, cj. fixação, tubo de ligação e engate plástico, exceto cx. descarga - Rev 02	Louças e Metais Sanitários	un	24,0	483,51	11.604,24	0,18	94,90
98224	SINAPI	LIMPEZA MANUAL DE VEGETAÇÃO EM TERRENO COM ENXADA. AF_05/2018	URBA - URBANIZAÇÃO	m²	3.585,0	3,20	11.472,00	0,18	95,08
1524	ORSE	Tubo pvc rígido soldável ponta e bolsa p/ esgoto predial, d = 40 mm	Tubos e Conexões de PVC Rígido Soldável para Esgoto	m	560,0	19,41	10.869,60	0,17	95,25
9937	ORSE	Limpeza mecanizada do terreno c/ retroescavadeira (vegetação rasteira) inclusive carga e transporte - dmi até 1km	Serviços Iniciais de Obras Civas	m²	4.500,0	2,35	10.575,00	0,16	95,41
98104	SINAPI	CAIXA DE GORDURA SIMPLES (CAPACIDADE: 36L), RETANGULAR, EM ALVENARIA COM TIJOLOS CERÂMICOS MACIÇOS, DIMENSÕES INTERNAS = 0,2X0,4 M, ALTURA INTERNA = 0,8 M. AF_12/2020	INHI - INSTALAÇÕES HIDROS SANITÁRIAS	UN	25,0	421,47	10.536,75	0,16	95,57
51	ORSE	Placa de obra em chapa aço galvanizado, instalada - Rev 02_01/2022	Mobilização / Instalações Provisórias / Desmobilização	m²	24,0	431,00	10.344,00	0,16	95,73
401	ORSE	Fio rígido isolado em pvc 4,0mm2 (fio 10) - 450/750v / 70°C	Interligações até Quadro Geral - Fios e Cabos	m	1.000,0	10,30	10.300,00	0,16	95,89
8342	ORSE	Ponto de esgoto com tubo de pvc rígido soldável de Ø 75 mm	Tubos e Conexões de PVC Rígido Soldável para Esgoto	un	50,0	198,94	9.947,00	0,15	96,04
86904	SINAPI	LAVATÓRIO LOUÇA BRANCA SUSPENSO, 29,5 X 39CM OU EQUIVALENTE, PADRÃO POPULAR - FORNECIMENTO E INSTALAÇÃO. AF_01/2020	INHI - INSTALAÇÕES HIDROS SANITÁRIAS	UN	50,0	189,81	9.490,50	0,15	96,19
92004	SINAPI	TOMADA MÉDIA DE EMBUTIR (2 MÓDULOS), 2P+T 10 A, INCLUINDO SUPORTE E PLACA - FORNECIMENTO E INSTALAÇÃO. AF_03/2023	INEL - INSTALAÇÃO ELÉTRICA/ELETRIFICAÇÃO E ILUMINAÇÃO EXTERNA	UN	150,0	62,70	9.405,00	0,14	96,33
96535	SINAPI	FABRICAÇÃO, MONTAGEM E DESMONTAGEM DE FÔRMA PARA SAPATA, EM MADEIRA SERRADA, E=25 MM, 4 UTILIZAÇÕES. AF_06/2017	FUES - FUNDAÇÕES E ESTRUTURAS	m²	50,0	181,90	9.095,00	0,14	96,47
92008	SINAPI	TOMADA BAIXA DE EMBUTIR (2 MÓDULOS), 2P+T 10 A, INCLUINDO SUPORTE E PLACA - FORNECIMENTO E INSTALAÇÃO. AF_03/2023	INEL - INSTALAÇÃO ELÉTRICA/ELETRIFICAÇÃO E ILUMINAÇÃO EXTERNA	UN	150,0	54,51	8.176,50	0,13	96,60
93662	SINAPI	DISJUNTOR BIPOLAR TIPO DIN, CORRENTE NOMINAL DE 20A - FORNECIMENTO E INSTALAÇÃO. AF_10/2020	INEL - INSTALAÇÃO ELÉTRICA/ELETRIFICAÇÃO E	UN	110,0	70,19	7.720,90	0,12	96,72
91959	SINAPI	INTERRUPTOR SIMPLES (2 MÓDULOS), 10A/250V, INCLUINDO SUPORTE E PLACA - FORNECIMENTO E INSTALAÇÃO. AF_03/2023	INEL - INSTALAÇÃO ELÉTRICA/ELETRIFICAÇÃO E ILUMINAÇÃO EXTERNA	JN	150,0	51,13	7.669,50	0,12	96,84
91853	SINAPI	ELETRODUTO FLEXÍVEL CORRUGADO REFORÇADO, PVC, DN 20 MM (1/2"), PARA CIRCUITOS TERMINAIS, INSTALADO EM PAREDE - FORNECIMENTO E INSTALAÇÃO. AF_03/2023	INEL - INSTALAÇÃO ELÉTRICA/ELETRIFICAÇÃO E ILUMINAÇÃO EXTERNA	M	700,0	10,44	7.308,00	0,11	96,95
1678	ORSE	Ponto de esgoto com tubo de pvc rígido soldável de Ø 50 mm (pias de cozinha, máquinas de lavar, etc...)	Tubos e Conexões de PVC Rígido Soldável para Esgoto	un	50,0	143,52	7.176,00	0,11	97,06
100873	SINAPI	BARRA DE APOIO RETA, EM ALUMÍNIO, COMPRIMENTO 90 CM, FIXADA NA PAREDE - FORNECIMENTO E INSTALAÇÃO. AF_01/2020	INHI - INSTALAÇÕES HIDROS SANITÁRIAS	UN	15,0	458,25	6.873,75	0,11	97,16
1140	ORSE	Joelho 90° de pvc rígido soldável, marrom diâmetro = 75mm	Tubos e Conexões de PVC Rígido Soldável para Esgoto	un	50,0	130,81	6.540,50	0,10	97,27
1683	ORSE	Ponto de esgoto com tubo de pvc rígido soldável de Ø 100 mm (vaso sanitário)	Tubos e Conexões de PVC Rígido Soldável para Esgoto	pt	50,0	130,02	6.501,00	0,10	97,37
89709	SINAPI	RALO SIFONADO, PVC, DN 100 X 40 MM, JUNTA SOLDÁVEL, FORNECIDO E INSTALADO EM RAMAL DE DESCARGA OU EM RAMAL DE ESGOTO SANITÁRIO. AF_08/2022	INHI - INSTALAÇÕES HIDROS SANITÁRIAS	UN	250,0	25,42	6.355,00	0,10	97,46
11472	ORSE	Regularização manual e compactação com placa vibratória	Execução de Cortes e Aterros	m²	750,0	8,37	6.277,50	0,10	97,56
100849	SINAPI	ASSENTO SANITÁRIO CONVENCIONAL - FORNECIMENTO E INSTALACAO. AF_01/2020	INHI - INSTALAÇÕES HIDROS SANITÁRIAS	UN	130,0	47,84	6.219,20	0,10	97,66
93669	SINAPI	DISJUNTOR TRIPOLAR TIPO DIN, CORRENTE NOMINAL DE 20A - FORNECIMENTO E INSTALAÇÃO. AF_10/2020	INEL - INSTALAÇÃO ELÉTRICA/ELETRIFICAÇÃO E	UN	70,0	88,72	6.210,40	0,10	97,75
91855	SINAPI	ELETRODUTO FLEXÍVEL CORRUGADO REFORÇADO, PVC, DN 25 MM (3/4"), PARA CIRCUITOS TERMINAIS, INSTALADO EM PAREDE - FORNECIMENTO E INSTALAÇÃO. AF_03/2023	INEL - INSTALAÇÃO ELÉTRICA/ELETRIFICAÇÃO E ILUMINAÇÃO EXTERNA	M	500,0	12,29	6.145,00	0,09	97,85
91991	SINAPI	TOMADA ALTA DE EMBUTIR (1 MÓDULO), 2P+T 20 A, SEM SUPORTE E SEM PLACA - FORNECIMENTO E INSTALAÇÃO. AF_03/2023	INEL - INSTALAÇÃO ELÉTRICA/ELETRIFICAÇÃO E ILUMINAÇÃO EXTERNA	UN	150,0	40,04	6.006,00	0,09	97,94
86901	SINAPI	CUBA DE EMBUTIR OVAL EM LOUÇA BRANCA, 35 X 50CM OU EQUIVALENTE FORNECIMENTO E INSTALAÇÃO. AF_01/2020	INHI - INSTALAÇÕES HIDROS SANITÁRIAS	UN	30,0	184,39	5.531,70	0,09	98,02
96995	SINAPI	REATERRO MANUAL APOIADO COM SOQUETE. AF_10/2017	MOVT - MOVIMENTO DE TERRA	m³	100,0	52,61	5.261,00	0,08	98,10
92877	SINAPI	CORTE E DOBRA DE AÇO CA-25, DIÂMETRO DE 19,0 MM. AF_06/2022	FUES - FUNDAÇÕES E ESTRUTURAS	KG	400,0	12,56	5.024,00	0,08	98,18
91953	SINAPI	INTERRUPTOR SIMPLES (1 MÓDULO), 10A/250V, INCLUINDO SUPORTE E PLACA - FORNECIMENTO E INSTALAÇÃO. AF_03/2023	INEL - INSTALAÇÃO ELÉTRICA/ELETRIFICAÇÃO E ILUMINAÇÃO EXTERNA	UN	150,0	33,43	5.014,50	0,08	98,26
1173	ORSE	Tê 90° de pvc rígido soldável, marrom diâmetro = 75mm	Tubos e Conexões de PVC Rígido Soldável	un	50,0	99,68	4.984,00	0,08	98,34
89515	SINAPI	JOELHO 45 GRAUS, PVC, SOLDÁVEL, DN 75MM, INSTALADO EM FRUMADA DE ÁGUA - FORNECIMENTO E INSTALAÇÃO. AF_06/2022	INHI - INSTALAÇÕES HIDROS SANITÁRIAS	UN	50,0	99,29	4.964,50	0,08	98,41
92876	SINAPI	CORTE E DOBRA DE AÇO CA-25, DIÂMETRO DE 8,0 MM. AF_06/2022	FUES - FUNDAÇÕES E ESTRUTURAS	KG	400,0	11,57	4.628,00	0,07	98,48

BRENNA KEROLAYNNE OLIVEIRA DE SOUSA MARTINS:05756158340

Assinado de forma digital por BRENNA KEROLAYNNE OLIVEIRA DE SOUSA MARTINS:05756158340 Dados: 2023.12.14 13:31:44 -03'00'

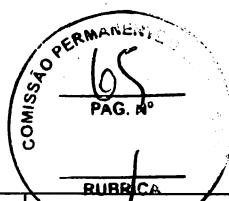

RUBRICA

1679	ORSE	Ponto de esgoto com tubo de pvc rígido soldável de Ø 40 mm (lavatórios, micrórios, ralos sifonados, etc...)	Tubos e Conexões de PVC Rígido Soldável para Esgoto	un	50,0	90,46	4.523,00	0,07	98,55
93670	SINAPI	DISJUNTOR TRIPOLAR TIPO DIN, CORRENTE NOMINAL DE 25A - FORNECIMENTO E INSTALAÇÃO. AF_10/2020	INEL - INSTALAÇÃO ELÉTRICA/ELETRIFICAÇÃO E	UN	50,0	88,72	4.436,00	0,07	98,62
96527	SINAPI	ESCAVAÇÃO MANUAL DE VALA PARA VIGA BALDRAME (INCLUINDO ESCAVAÇÃO PARA COLOCAÇÃO DE FÓRMAS). AF_06/2017	MOVT - MOVIMENTO DE TERRA	m³	30,0	132,18	3.965,40	0,06	98,68
92875	SINAPI	CORTE E DOBRA DE AÇO CA-25, DIÂMETRO DE 6,3 MM. AF_06/2022	FUES - FUNDAÇÕES E ESTRUTURAS	KG	300,0	11,79	3.537,00	0,05	98,74
86911	SINAPI	TORNEIRA CROMADA LONGA, DE PAREDE, 1/2"OU 3/4"; PARA PIA DE COZINHA, PADRÃO POPULAR - FORNECIMENTO E INSTALAÇÃO. AF_01/2020	INHI - INSTALAÇÕES HIDROS SANITÁRIAS	UN	30,0	116,30	3.489,00	0,05	98,79
12126	ORSE	Barra de apoio, para lavatório de canto, tres lados, fixa, em aço inox, l=18+25+18cm, d=1 1/4", Jackwal ou similar	Alambrados e Gradis	un	15,0	229,41	3.441,15	0,05	98,84
101879	SINAPI	QUADRO DE DISTRIBUIÇÃO DE ENERGIA EM CHÁFA DE AÇO GALVANIZADO, DE EMBUTIR, COM BARRAMENTO TRIFÁSICO, PARA 24 DISJUNTORES DIN 100A - FORNECIMENTO E INSTALAÇÃO. AF_10/2020	INEL - INSTALAÇÃO ELÉTRICA/ELETRIFICAÇÃO E ILUMINAÇÃO EXTERNA	UN	5,0	672,75	3.363,75	0,05	98,90
12346	ORSE	Remoção de esquadria de alumínio e vidro Rev. 01 - 03/2022	Demolições / Remoções	m²	150,0	19,91	2.986,50	0,05	98,94
86906	SINAPI	TORNEIRA CROMADA DE MESA, 1/2"OU 3/4"; PARA LAVATÓRIO, PADRÃO POPULAR - FORNECIMENTO E INSTALAÇÃO. AF_01/2020	INHI - INSTALAÇÕES HIDROS SANITÁRIAS	UN	30,0	99,42	2.982,60	0,05	98,99
101875	SINAPI	QUADRO DE DISTRIBUIÇÃO DE ENERGIA EM CHAPA DE AÇO GALVANIZADO, DE EMBUTIR, COM BARRAMENTO TRIFÁSICO, PARA 12 DISJUNTORES DIN 100A - FORNECIMENTO E INSTALAÇÃO. AF_10/2020	INEL - INSTALAÇÃO ELÉTRICA/ELETRIFICAÇÃO E ILUMINAÇÃO EXTERNA	UN	6,0	464,71	2.788,26	0,04	99,03
31	ORSE	Remoção de esquadria de madeira, com ou sem batente	Demolições / Remoções	m²	150,0	17,60	2.640,00	0,04	99,07
89833	SINAPI	TE, PVC, SERIE NORMAL, ESGOTO PREDIAL, DN 100 X 100 MM, JUNTA ELÁSTICA, FORNECIDO E INSTALADO EM PRUMADA DE ESGOTO SANITÁRIO OU VENTILAÇÃO. AF_08/2022	INHI - INSTALAÇÕES HIDROS SANITÁRIAS	UN	50,0	51,85	2.592,50	0,04	99,11
94497	SINAPI	REGISTRO DE GAVETA BRUTO, LATÃO, ROSCÁVEL, 1 1/2" - FORNECIMENTO E INSTALAÇÃO. AF_08/2021	INHI - INSTALAÇÕES HIDROS SANITÁRIAS	UN	25,0	101,89	2.547,25	0,04	99,15
89748	SINAPI	CURVA CURTA 90 GRAUS, PVC, SERIE NORMAL, ESGOTO PREDIAL, DN 100 MM, JUNTA ELÁSTICA, FORNECIDO E INSTALADO EM RAMAL DE DESCARGA OU RAMAL DE ESGOTO SANITÁRIO. AF_08/2022	INHI - INSTALAÇÕES HIDROS SANITÁRIAS	UN	50,0	49,04	2.452,00	0,04	99,19
89742	SINAPI	CURVA CURTA 90 GRAUS, PVC, SERIE NORMAL, ESGOTO PREDIAL, DN 75 MM, JUNTA ELÁSTICA, FORNECIDO E INSTALADO EM RAMAL DE DESCARGA OU RAMAL DE ESGOTO SANITÁRIO. AF_08/2022	INHI - INSTALAÇÕES HIDROS SANITÁRIAS	UN	50,0	45,73	2.286,50	0,04	99,22
86913	SINAPI	TORNEIRA CROMADA 1/2"OU 3/4"PARA TANQUE, PADRÃO POPULAR - FORNECIMENTO E INSTALAÇÃO. AF_01/2020	INHI - INSTALAÇÕES HIDROS SANITÁRIAS	UN	30,0	72,12	2.163,60	0,03	99,26
90373	SINAPI	JOELHO 90 GRAUS COM BUCHA DE LATÃO, PVC, SOLDÁVEL, DN 25MM. X 1/2 INSTALADO EM RAMAL OU SUB-RAMAL DE ÁGUA - FORNECIMENTO E INSTALAÇÃO. AF_06/2022	INHI - INSTALAÇÕES HIDROS SANITÁRIAS	UN	150,0	14,39	2.158,50	0,03	99,29
89829	SINAPI	TE, PVC, SERIE NORMAL, ESGOTO PREDIAL, DN 75 X 75 MM, JUNTA ELÁSTICA, FORNECIDO E INSTALADO EM PRUMADA DE ESGOTO SANITÁRIO OU VENTILAÇÃO. AF_08/2022	INHI - INSTALAÇÕES HIDROS SANITÁRIAS	UN	50,0	42,42	2.121,00	0,03	99,32
94496	SINAPI	REGISTRO DE GAVETA BRUTO, LATÃO, ROSCÁVEL, 1 1/4" - FORNECIMENTO E INSTALAÇÃO. AF_08/2021	INHI - INSTALAÇÕES HIDROS SANITÁRIAS	UN	25,0	80,41	2.010,25	0,03	99,35
1076	ORSE	Bucha de redução curta de pvc rígido soldável, marrom, diâm = 75 x 60mm Rev. 01 - 10/2022	Tubos e Conexões de PVC Rígido Soldável	un	50,0	39,50	1.975,00	0,03	99,38
101883	SINAPI	QUADRO DE DISTRIBUIÇÃO DE ENERGIA EM CHAPA DE AÇO GALVANIZADO, DE EMBUTIR, COM BARRAMENTO TRIFÁSICO, PARA 18 DISJUNTORES DIN 100A - FORNECIMENTO E INSTALAÇÃO. AF_10/2020	INEL - INSTALAÇÃO ELÉTRICA/ELETRIFICAÇÃO E ILUMINAÇÃO EXTERNA	UN	3,0	641,28	1.923,84	0,03	99,41
89810	SINAPI	JOELHO 45 GRAUS, PVC, SERIE NORMAL, ESGOTO PREDIAL, DN 100 MM, JUNTA ELÁSTICA, FORNECIDO E INSTALADO EM PRUMADA DE ESGOTO SANITÁRIO OU VENTILAÇÃO. AF_08/2022	INHI - INSTALAÇÕES HIDROS SANITÁRIAS	UN	50,0	34,03	1.701,50	0,03	99,44
89809	SINAPI	JOELHO 90 GRAUS, PVC, SERIE NORMAL, ESGOTO PREDIAL, DN 100 MM, JUNTA ELÁSTICA, FORNECIDO E INSTALADO EM PRUMADA DE ESGOTO SANITÁRIO OU VENTILAÇÃO. AF_08/2022	INHI - INSTALAÇÕES HIDROS SANITÁRIAS	UN	50,0	33,07	1.653,50	0,03	99,47
448	ORSE	Disjuntor termomagnético bipolar 10 A, padrão NEMA (Americano - linha preta)	Fusíveis, Disjuntores e Chaves	un	25,0	65,52	1.638,00	0,03	99,49
94495	SINAPI	REGISTRO DE GAVETA BRUTO, LATÃO, ROSCÁVEL, 1" - FORNECIMENTO E INSTALAÇÃO. AF_08/2021	INHI - INSTALAÇÕES HIDROS SANITÁRIAS	UN	25,0	59,02	1.475,50	0,02	99,51
93656	SINAPI	DISJUNTOR MONOPOLAR TIPO DIN, CORRENTE NOMINAL DE 25A - FORNECIMENTO E INSTALAÇÃO. AF_10/2020	INEL - INSTALAÇÃO ELÉTRICA/ELETRIFICAÇÃO E	UN	95,0	15,46	1.468,70	0,02	99,54
1135	ORSE	Joelho 90° de pvc rígido soldável, marrom diâm = 25mm	Tubos e Conexões de PVC Rígido Soldável	un	150,0	9,71	1.456,50	0,02	99,56
86886	SINAPI	ENGATE FLEXÍVEL EM INOX, 1/2 X 30CM - FORNECIMENTO E INSTALAÇÃO. AF_01/2020	INHI - INSTALAÇÕES HIDROS SANITÁRIAS	UN	18,0	80,80	1.454,40	0,02	99,58
1171	ORSE	Tê 90° de pvc rígido soldável, marrom diâm = 50mm	Tubos e Conexões de PVC Rígido Soldável	un	50,0	28,69	1.434,50	0,02	99,60
89733	SINAPI	CURVA CURTA 90 GRAUS, PVC, SERIE NORMAL, ESGOTO PREDIAL, DN 50 MM, JUNTA ELÁSTICA, FORNECIDO E INSTALADO EM RAMAL DE DESCARGA OU RAMAL DE ESGOTO SANITÁRIO. AF_08/2022	INHI - INSTALAÇÕES HIDROS SANITÁRIAS	UN	50,0	26,82	1.341,00	0,02	99,62
89806	SINAPI	JOELHO 45 GRAUS, PVC, SERIE NORMAL, ESGOTO PREDIAL, DN 75 MM, JUNTA ELÁSTICA, FORNECIDO E INSTALADO EM PRUMADA DE ESGOTO SANITÁRIO OU VENTILAÇÃO. AF_08/2022	INHI - INSTALAÇÕES HIDROS SANITÁRIAS	UN	50,0	25,35	1.267,50	0,02	99,64
7348	ORSE	Espelho de cristal 4mm, com moldura de alumínio, acabamento em laminado, diâm. 50 x 80cm	Louças e Metais Sanitários	un	5,0	249,63	1.248,15	0,02	99,66
89805	SINAPI	JOELHO 90 GRAUS, PVC, SERIE NORMAL, ESGOTO PREDIAL, DN 75 MM, JUNTA ELÁSTICA, FORNECIDO E INSTALADO EM PRUMADA DE ESGOTO SANITÁRIO OU VENTILAÇÃO. AF_08/2022	INHI - INSTALAÇÕES HIDROS SANITÁRIAS	UN	50,0	24,24	1.212,00	0,02	99,68
89358	SINAPI	JOELHO 90 GRAUS, PVC, SOLDÁVEL, DN 20MM, INSTALADO EM RAMAL OU SUB-RAMAL DE ÁGUA - FORNECIMENTO E INSTALAÇÃO. AF_06/2022	INHI - INSTALAÇÕES HIDROS SANITÁRIAS	UN	150,0	8,04	1.206,00	0,02	99,70
89825	SINAPI	TE, PVC, SERIE NORMAL, ESGOTO PREDIAL, DN 50 X 50 MM, JUNTA ELÁSTICA, FORNECIDO E INSTALADO EM PRUMADA DE ESGOTO SANITÁRIO OU VENTILAÇÃO. AF_08/2022	INHI - INSTALAÇÕES HIDROS SANITÁRIAS	UN	50,0	21,09	1.054,50	0,02	99,72
1138	ORSE	Joelho 90° de pvc rígido soldável, marrom diâm = 50mm	Tubos e Conexões de PVC Rígido Soldável	un	50,0	20,83	1.041,50	0,02	99,73
1155	ORSE	Luva de pvc rígido soldável, marrom, diâm = 75mm	Tubos e Conexões de PVC Rígido Soldável	un	25,0	41,31	1.032,75	0,02	99,75



1083	ORSE	Bucha de redução longa de pvc rígido soldável, marrom, diâm = 50 x 25mm	Tubos e Conexões de PVC Rígido Soldável	un	50,0	20,54	1027,00	0,02	99,76
89502	SINAPI	JOELHO 45 GRAUS, PVC, SOLDÁVEL, DN 50MM, INSTALADO EM PRUMADA DE ÁGUA - FORNECIMENTO E INSTALAÇÃO. AF_06/2022	INHI - INSTALAÇÕES HIDROS SANITÁRIAS	UN	50,0	18,70	935,00	0,01	99,78
89778	SINAPI	LUVA SIMPLES, PVC, SERIE NORMAL, ESGOTO PREDIAL, DN 100 MM, JUNTA ELÁSTICA, FORNECIDO E INSTALADO EM RAMAL DE DESCARGA OU RAMAL DE ESGOTO SANITÁRIO. AF_08/2022	INHI - INSTALAÇÕES HIDROS SANITÁRIAS	UN	50,0	18,36	918,00	0,01	99,79
89774	SINAPI	LUVA SIMPLES, PVC, SERIE NORMAL, ESGOTO PREDIAL, DN 75 MM, JUNTA ELÁSTICA, FORNECIDO E INSTALADO EM RAMAL DE DESCARGA OU RAMAL DE ESGOTO SANITÁRIO. AF_08/2022	INHI - INSTALAÇÕES HIDROS SANITÁRIAS	UN	50,0	16,19	809,50	0,01	99,80
7216	ORSE	Remoção de acessórios sanitários	Demolições / Remoções	un	50,0	15,67	783,50	0,01	99,82
89782	SINAPI	TE, PVC, SERIE NORMAL, ESGOTO PREDIAL, DN 40 X 40 MM, JUNTA SOLDÁVEL, FORNECIDO E INSTALADO EM RAMAL DE DESCARGA OU RAMAL DE ESGOTO SANITÁRIO. AF_08/2022	INHI - INSTALAÇÕES HIDROS SANITÁRIAS	UN	50,0	15,18	759,00	0,01	99,83
1169	ORSE	Tê 90º de pvc rígido soldável, marrom diâm = 32mm	Tubos e Conexões de PVC Rígido Soldável	un	50,0	14,85	742,50	0,01	99,84
89498	SINAPI	JOELHO 45 GRAUS, PVC, SOLDÁVEL, DN 40MM, INSTALADO EM PRUMADA DE ÁGUA - FORNECIMENTO E INSTALAÇÃO. AF_06/2022	INHI - INSTALAÇÕES HIDROS SANITÁRIAS	UN	50,0	14,73	736,50	0,01	99,85
89728	SINAPI	CURVA CURTA 90 GRAUS, PVC, SERIE NORMAL, ESGOTO PREDIAL, DN 40 MM, JUNTA SOLDÁVEL, FORNECIDO E INSTALADO EM RAMAL DE DESCARGA OU RAMAL DE ESGOTO SANITÁRIO. AF_08/2022	INHI - INSTALAÇÕES HIDROS SANITÁRIAS	UN	50,0	13,76	688,00	0,01	99,86
93018	SINAPI	CURVA 90 GRAUS PARA ELETRODUTO, PVC, ROSCÁVEL, DN 50 MM (1 1/2"), PARA REDE ENTERRADA DE DISTRIBUIÇÃO DE ENERGIA ELÉTRICA - FORNECIMENTO E INSTALAÇÃO. AF_12/2021	INEL - INSTALAÇÃO ELÉTRICA/ELETRIFICAÇÃO E ILUMINAÇÃO EXTERNA	UN	25,0	26,59	664,75	0,01	99,87
89802	SINAPI	JOELHO 45 GRAUS, PVC, SERIE NORMAL, ESGOTO PREDIAL, DN 50 MM, JUNTA ELÁSTICA, FORNECIDO E INSTALADO EM PRUMADA DE ESGOTO SANITÁRIO OU VENTILAÇÃO. AF_08/2022	INHI - INSTALAÇÕES HIDROS SANITÁRIAS	UN	50,0	12,85	642,50	0,01	99,88
1136	ORSE	Joelho 90º de pvc rígido soldável, marrom diâm = 32mm	Tubos e Conexões de PVC Rígido Soldável	un	50,0	12,18	609,00	0,01	99,89
89801	SINAPI	JOELHO 90 GRAUS, PVC, SERIE NORMAL, ESGOTO PREDIAL, DN 50 MM, JUNTA ELÁSTICA, FORNECIDO E INSTALADO EM PRUMADA DE ESGOTO SANITÁRIO OU VENTILAÇÃO. AF_08/2022	INHI - INSTALAÇÕES HIDROS SANITÁRIAS	UN	50,0	12,02	601,00	0,01	99,90
1168	ORSE	Tê 90º de pvc rígido soldável, marrom diâm = 25mm	Tubos e Conexões de PVC Rígido Soldável	un	50,0	11,23	561,50	0,01	99,91
89493	SINAPI	JOELHO 45 GRAUS, PVC, SOLDÁVEL, DN 32MM, INSTALADO EM PRUMADA DE ÁGUA - FORNECIMENTO E INSTALAÇÃO. AF_06/2022	INHI - INSTALAÇÕES HIDROS SANITÁRIAS	UN	50,0	11,06	553,00	0,01	99,92
89726	SINAPI	JOELHO 45 GRAUS, PVC, SERIE NORMAL, ESGOTO PREDIAL, DN 40 MM, JUNTA SOLDÁVEL, FORNECIDO E INSTALADO EM RAMAL DE DESCARGA OU RAMAL DE ESGOTO SANITÁRIO. AF_08/2022	INHI - INSTALAÇÕES HIDROS SANITÁRIAS	UN	50,0	10,68	534,00	0,01	99,93
89724	SINAPI	JOELHO 90 GRAUS, PVC, SERIE NORMAL, ESGOTO PREDIAL, DN 40 MM, JUNTA SOLDÁVEL, FORNECIDO E INSTALADO EM RAMAL DE DESCARGA OU RAMAL DE ESGOTO SANITÁRIO. AF_08/2022	INHI - INSTALAÇÕES HIDROS SANITÁRIAS	UN	50,0	10,43	521,50	0,01	99,93
89753	SINAPI	LUVA SIMPLES, PVC, SERIE NORMAL, ESGOTO PREDIAL, DN 50 MM, JUNTA ELÁSTICA, FORNECIDO E INSTALADO EM RAMAL DE DESCARGA OU RAMAL DE ESGOTO SANITÁRIO. AF_08/2022	INHI - INSTALAÇÕES HIDROS SANITÁRIAS	UN	50,0	9,67	483,50	0,01	99,94
91893	SINAPI	CURVA 90 GRAUS PARA ELETRODUTO, PVC, ROSCÁVEL, DN 32 MM (1"), PARA CIRCUITOS TERMINAIS, INSTALADA EM FORRO - FORNECIMENTO E INSTALAÇÃO. AF_03/2023	INEL - INSTALAÇÃO ELÉTRICA/ELETRIFICAÇÃO E ILUMINAÇÃO EXTERNA	UN	25,0	19,12	478,00	0,01	99,95
89359	SINAPI	JOELHO 45 GRAUS, PVC, SOLDÁVEL, DN 20MM, INSTALADO EM RAMAL OU SUB-RAMAL DE ÁGUA - FORNECIMENTO E INSTALAÇÃO. AF_06/2022	INHI - INSTALAÇÕES HIDROS SANITÁRIAS	UN	50,0	8,75	437,50	0,01	99,96
89752	SINAPI	LUVA SIMPLES, PVC, SERIE NORMAL, ESGOTO PREDIAL, DN 40 MM, JUNTA SOLDÁVEL, FORNECIDO E INSTALADO EM RAMAL DE DESCARGA OU RAMAL DE ESGOTO SANITÁRIO. AF_08/2022	INHI - INSTALAÇÕES HIDROS SANITÁRIAS	UN	50,0	7,74	387,00	0,01	99,96
1153	ORSE	Luva de pvc rígido soldável, marrom, diâm = 50mm	Tubos e Conexões de PVC Rígido Soldável	un	25,0	15,19	379,75	0,01	99,97
1072	ORSE	Bucha de redução curta de pvc rígido soldável, marrom, diâm = 32 x 25mm	Tubos e Conexões de PVC Rígido Soldável	un	50,0	6,66	333,00	0,01	99,97
89485	SINAPI	JOELHO 45 GRAUS, PVC, SOLDÁVEL, DN 25MM, INSTALADO EM PRUMADA DE ÁGUA - FORNECIMENTO E INSTALAÇÃO. AF_06/2022	INHI - INSTALAÇÕES HIDROS SANITÁRIAS	UN	50,0	6,49	324,50	0,00	99,98
91902	SINAPI	CURVA 90 GRAUS PARA ELETRODUTO, PVC, ROSCÁVEL, DN 25 MM (3/4"), PARA CIRCUITOS TERMINAIS, INSTALADA EM LAJE - FORNECIMENTO E INSTALAÇÃO. AF_03/2023	INEL - INSTALAÇÃO ELÉTRICA/ELETRIFICAÇÃO E ILUMINAÇÃO EXTERNA	UN	25,0	12,80	320,00	0,00	99,98
1071	ORSE	Bucha de redução curta de pvc rígido soldável, marrom, diâm = 25 x 20mm	Tubos e Conexões de PVC Rígido Soldável	un	50,0	5,91	295,50	0,00	99,99
91899	SINAPI	CURVA 90 GRAUS PARA ELETRODUTO, PVC, ROSCÁVEL, DN 20 MM (1/2"), PARA CIRCUITOS TERMINAIS, INSTALADA EM LAJE - FORNECIMENTO E INSTALAÇÃO. AF_03/2023	INEL - INSTALAÇÃO ELÉTRICA/ELETRIFICAÇÃO E ILUMINAÇÃO EXTERNA	UN	25,0	11,45	286,25	0,00	99,99
7228	ORSE	Remoção de banco de concreto pré-moldado	Demolições / Remoções	un	10,0	21,21	212,10	0,00	99,99
1151	ORSE	Luva de pvc rígido soldável, marrom, diâm = 32mm	Tubos e Conexões de PVC Rígido Soldável	un	25,0	8,19	204,75	0,00	100,00
1150	ORSE	Luva de pvc rígido soldável, marrom, diâm = 25mm	Tubos e Conexões de PVC Rígido Soldável	un	25,0	6,20	155,00	0,00	100,00

Total sem BDI 5.148.507,15
 Total do BDI 1.344.668,84
 Total Geral 6.493.175,99

BRENNA KEROLAYNNE OLIVEIRA DE SOUSA
 Assinado de forma digital por BRENNA KEROLAYNNE OLIVEIRA DE SOUSA MARTINS:05756158340
 Dados: 2023.12.14 13:34:06 -03'00'

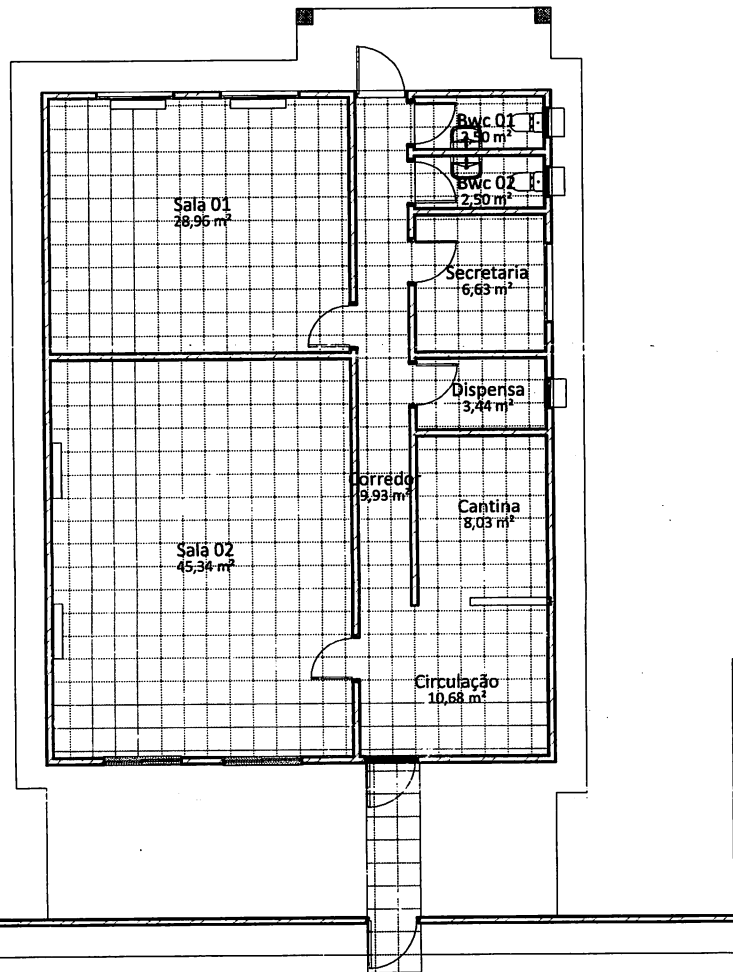

1 **PLANTA BAIXA**
1 : 100

BRENNNA KEROLAYNNE OLIVEIRA DE SOUSA
 Assinado de forma digital por BRENNNA KEROLAYNNE OLIVEIRA DE SOUSA
 MARTINS:0575615834
 Dados: 2023.12.14 13:35:24 -03'00'

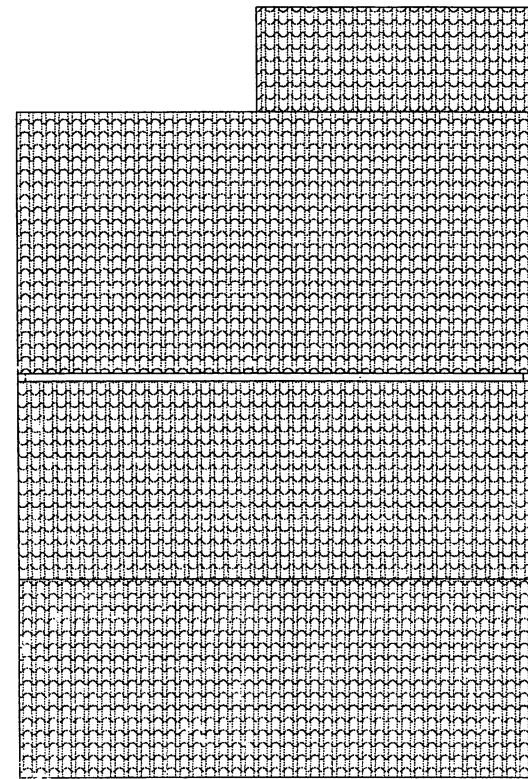

2 **COBERTURA**
1 : 100

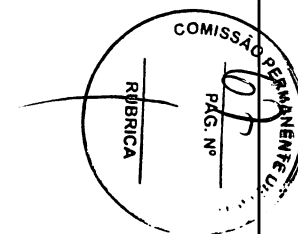

UNIDADE ESCOLAR RUI BARBOSA

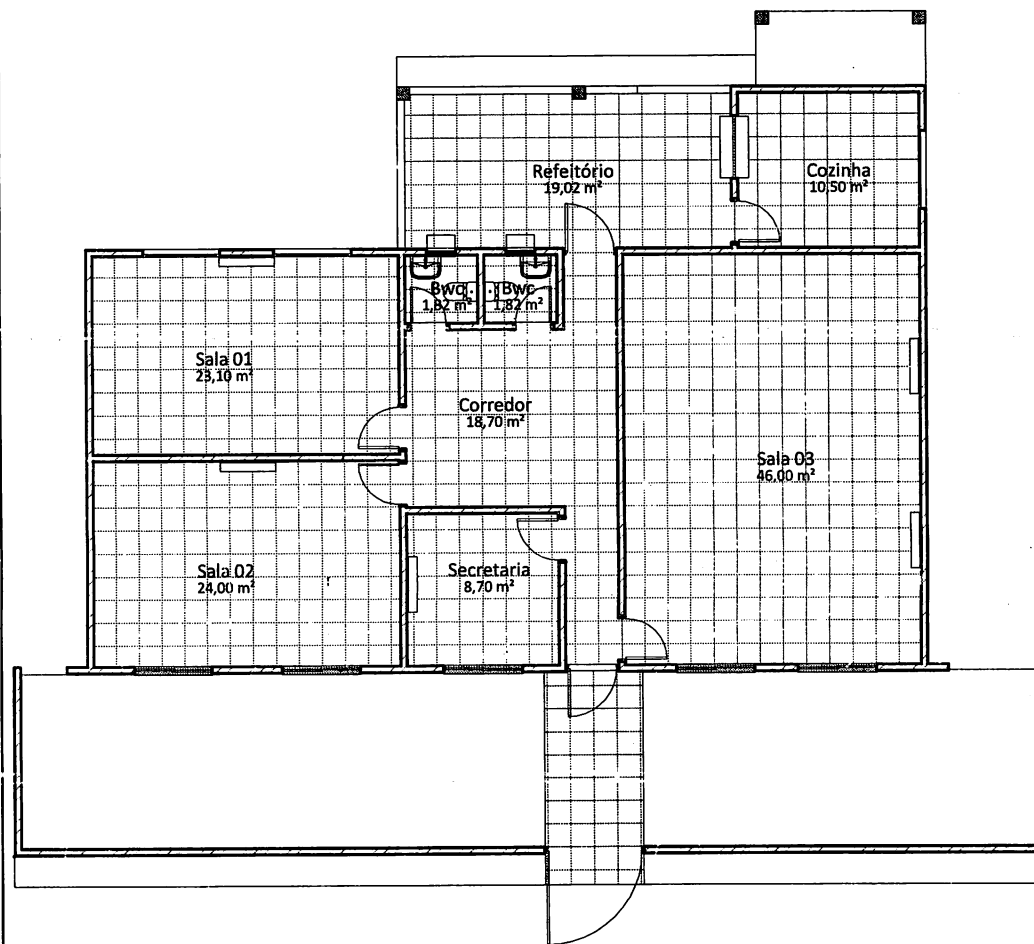

1 **PLANTA BAIXA**
1 : 100

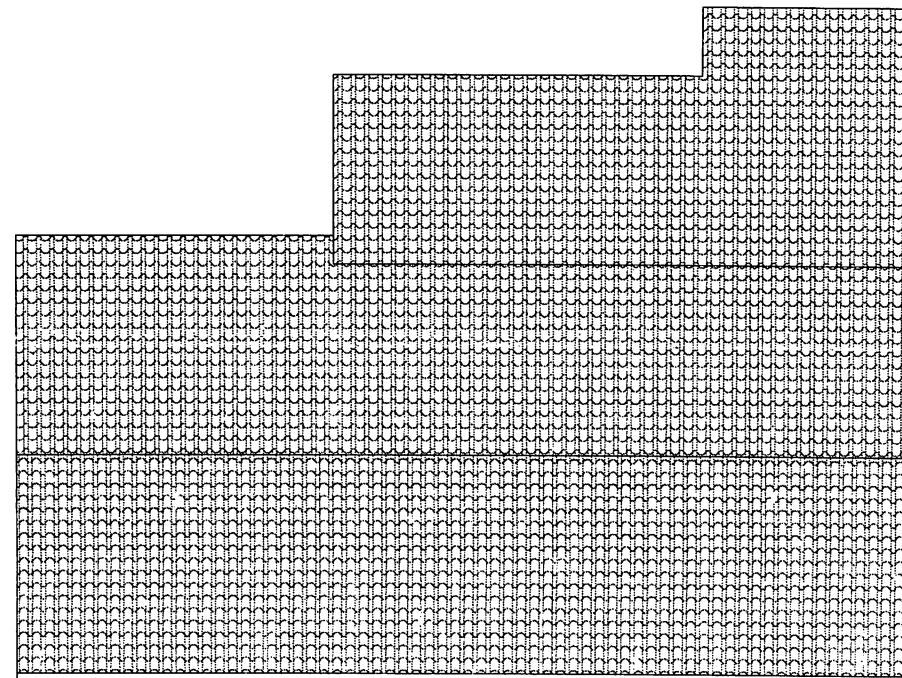

2 **COBERTURA**
1 : 100

BRENNNA KEROLAYNNE OLIVEIRA DE SOUSA MARTINS:05756158340
Assinado de forma digital por BRENNNA KEROLAYNNE OLIVEIRA DE SOUSA MARTINS:05756158340
Dados: 2023.12.14 13:36:43 -03'00'

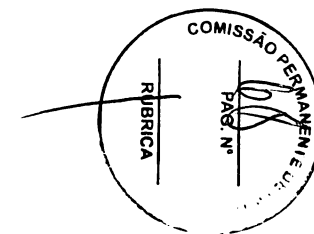

UNIDADE ESCOLAR MONTEIRO LOBATO

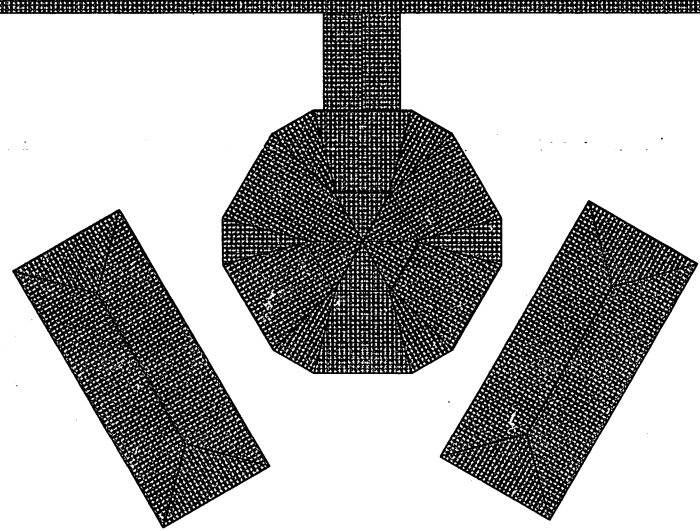
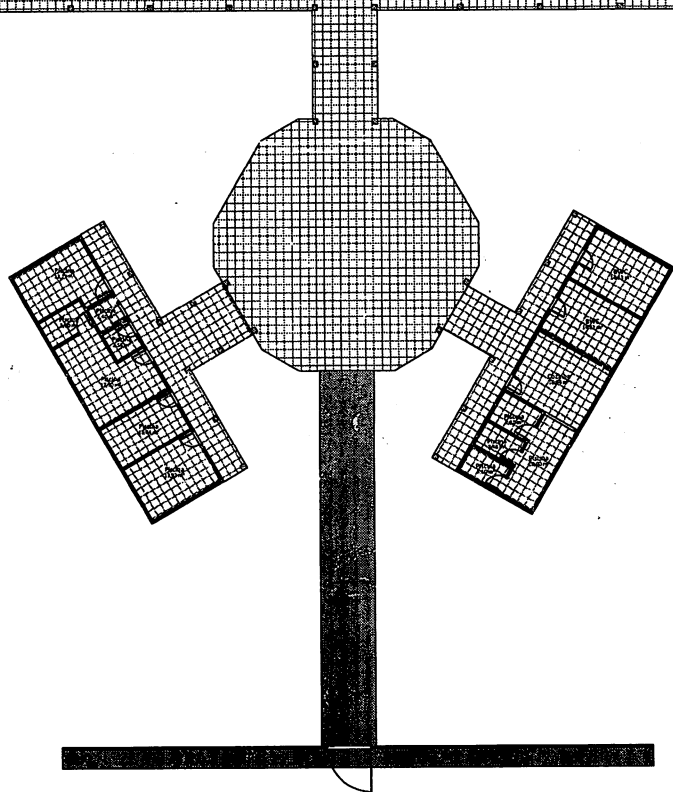
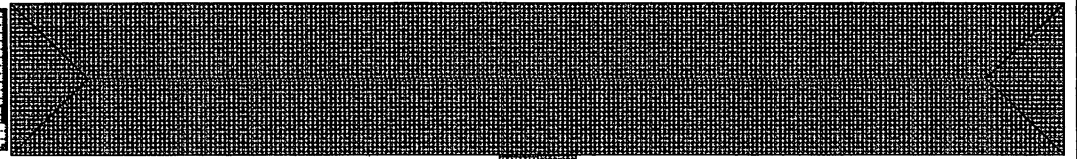
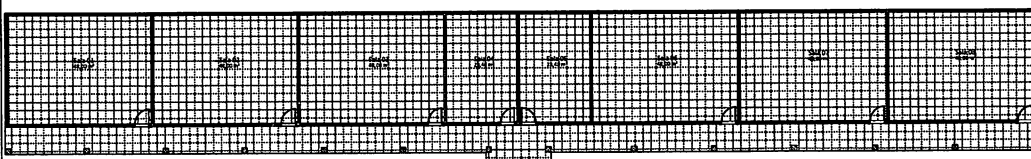

1 PLANTA BAIXA
1:100

2 COBERTURA
1:100

BRENNA
KEROLAYNNE
OLIVEIRA DE SOUSA
MARTINS:0575615834
0

Assinado de forma digital
por BRENNNA KEROLAYNNE
OLIVEIRA DE SOUSA
MARTINS:05756158340
Dados: 2023.12.14
13:38:43 -03'00'



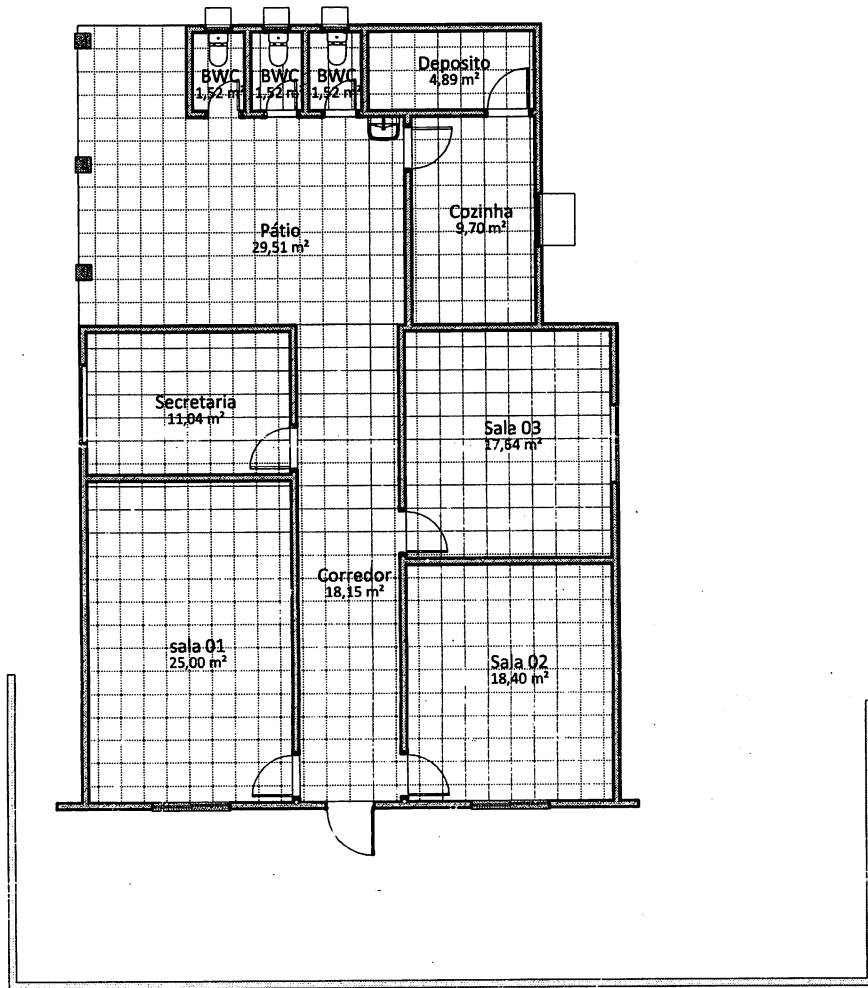

1 PLANTA BAIXA
1 : 100

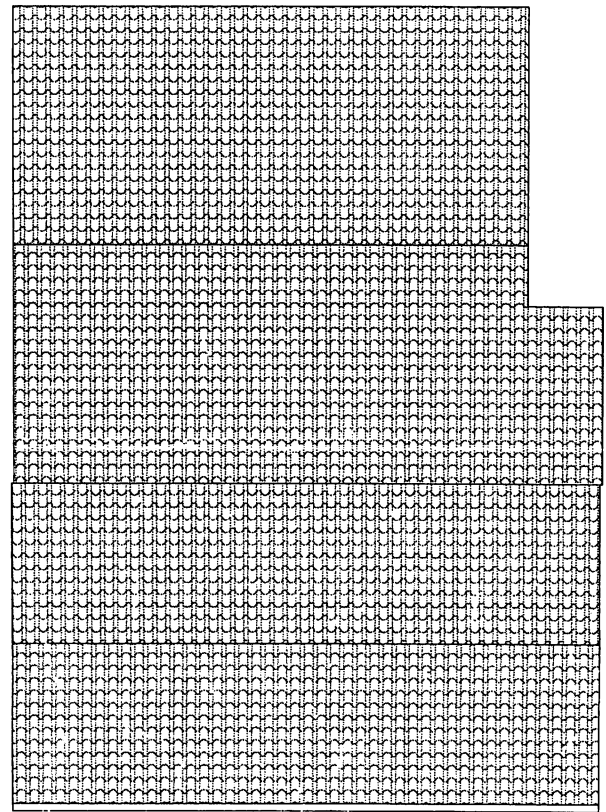

2 COBERTURA
1 : 100

BRENNNA KEROLAYNNE OLIVEIRA DE SOUSA
MARTINS:0575615834
0

Assinado de forma digital por
BRENNNA KEROLAYNNE OLIVEIRA
DE SOUSA
MARTINS:05756158340
Dados: 2023.12.14 13:45:48
-03'00'

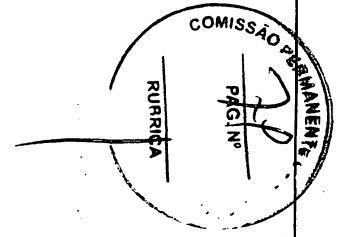

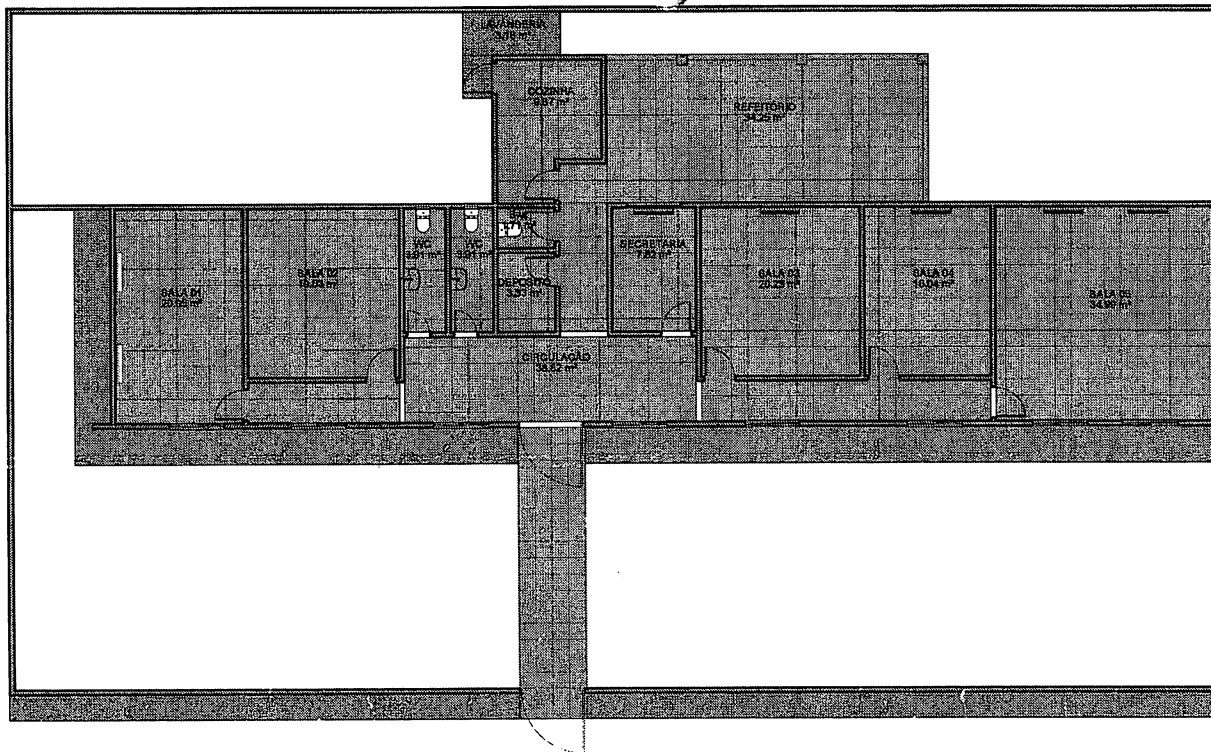

1 PLANTA BAIXA
1:100

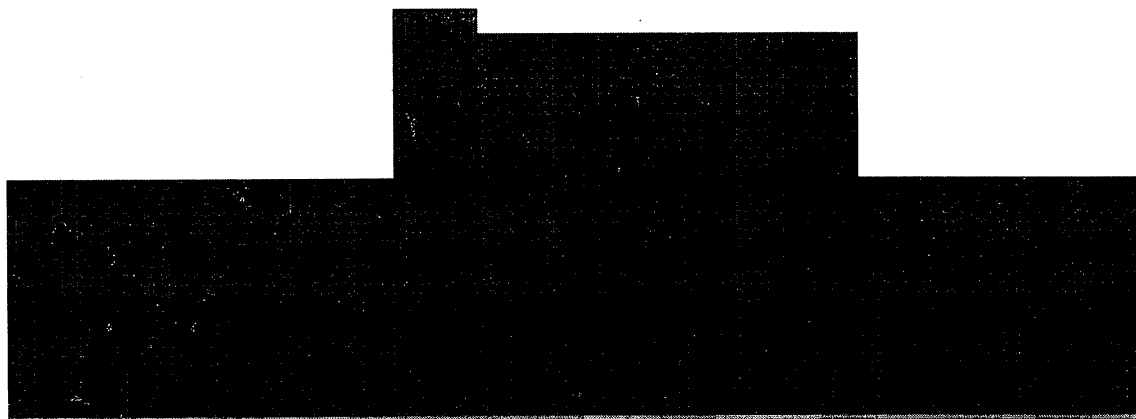

2 COBERTURA
1:100

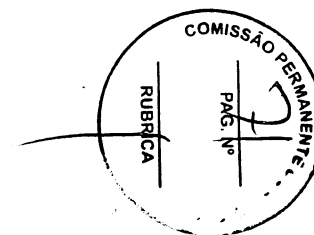

BRENNA KEROLAYNNE Assinado de forma digital
 OLIVEIRA DE SOUSA por BRENNA KEROLAYNNE
 MARTINS:0575615834 OLIVEIRA DE SOUSA
 0 MARTINS:05756158340
 Dados: 2023.12.14 13:47:06
 -03'00'

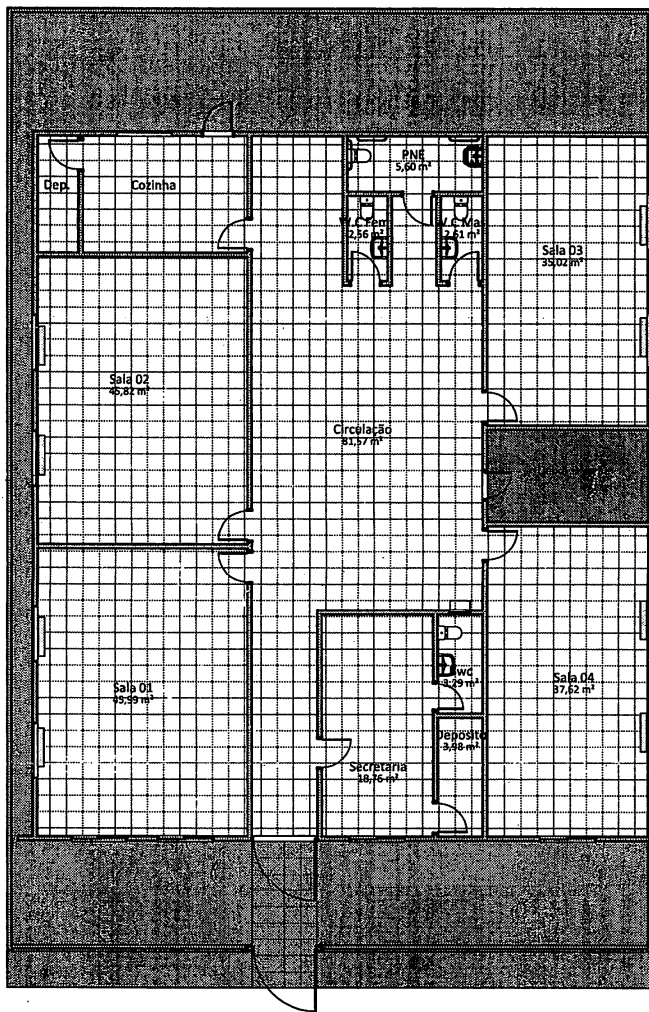

1 **PLANTA BAIXA**
1: 100

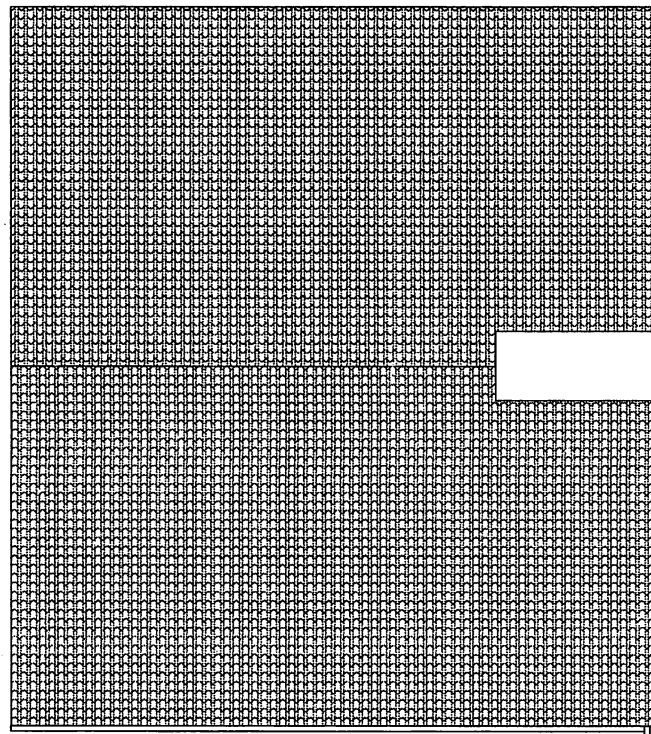

2 **COBERTURA**
1: 100

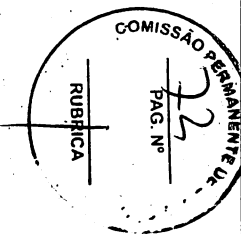

BRENNA KEROLAYNNE OLIVEIRA DE SOUSA
MARTINS:0575615834
 0

Assinado de forma digital por
 BRENNA KEROLAYNNE OLIVEIRA DE SOUSA
 MARTINS:05756158340
 Dados: 2023.12.14 13:48:22
 -03'00'

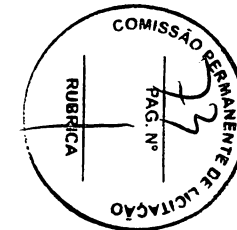
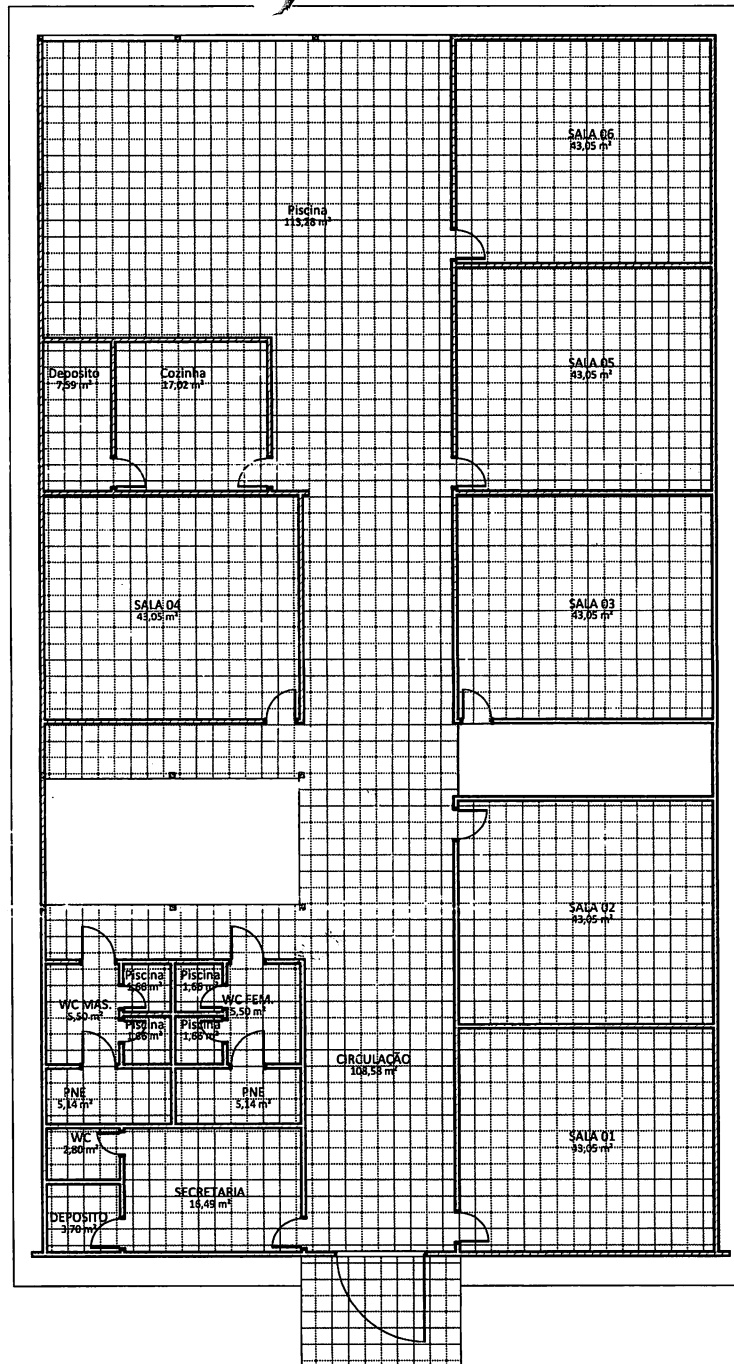

BRENNNA KEROLAYNNE OLIVEIRA DE SOUSA
 Assinado de forma digital por BRENNNA KEROLAYNNE OLIVEIRA DE SOUSA
 MARTINS:0575615834 MARTINS:05756158340
 0 Dados: 2023.12.14 13:49:41 -03'00'

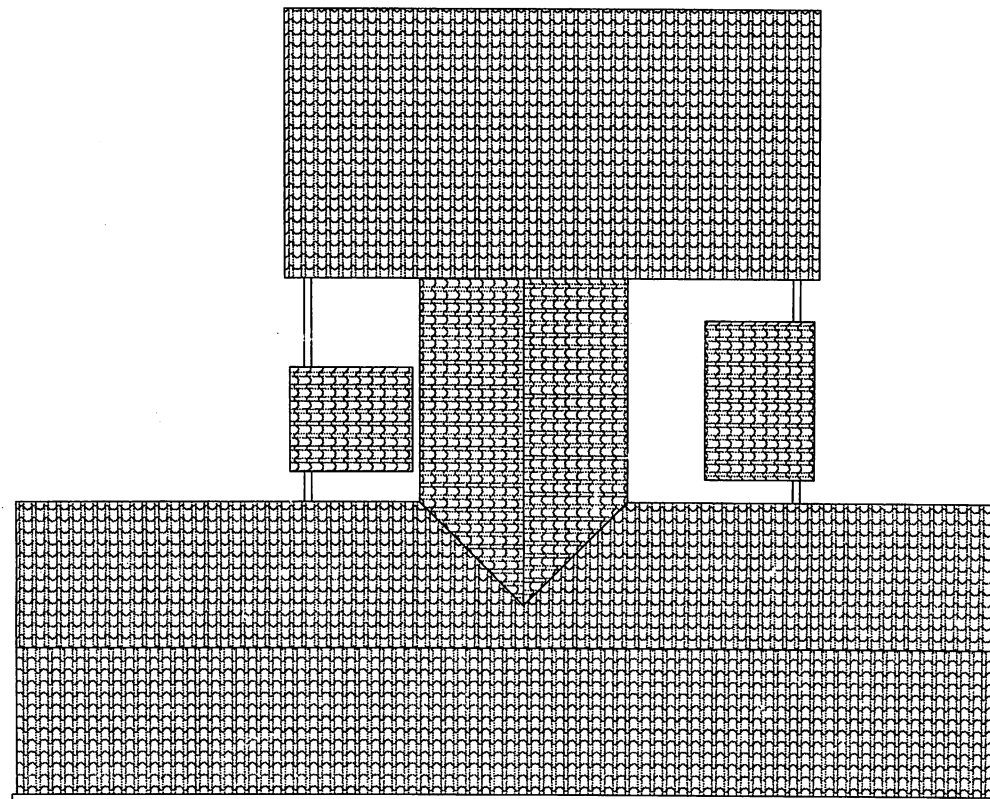
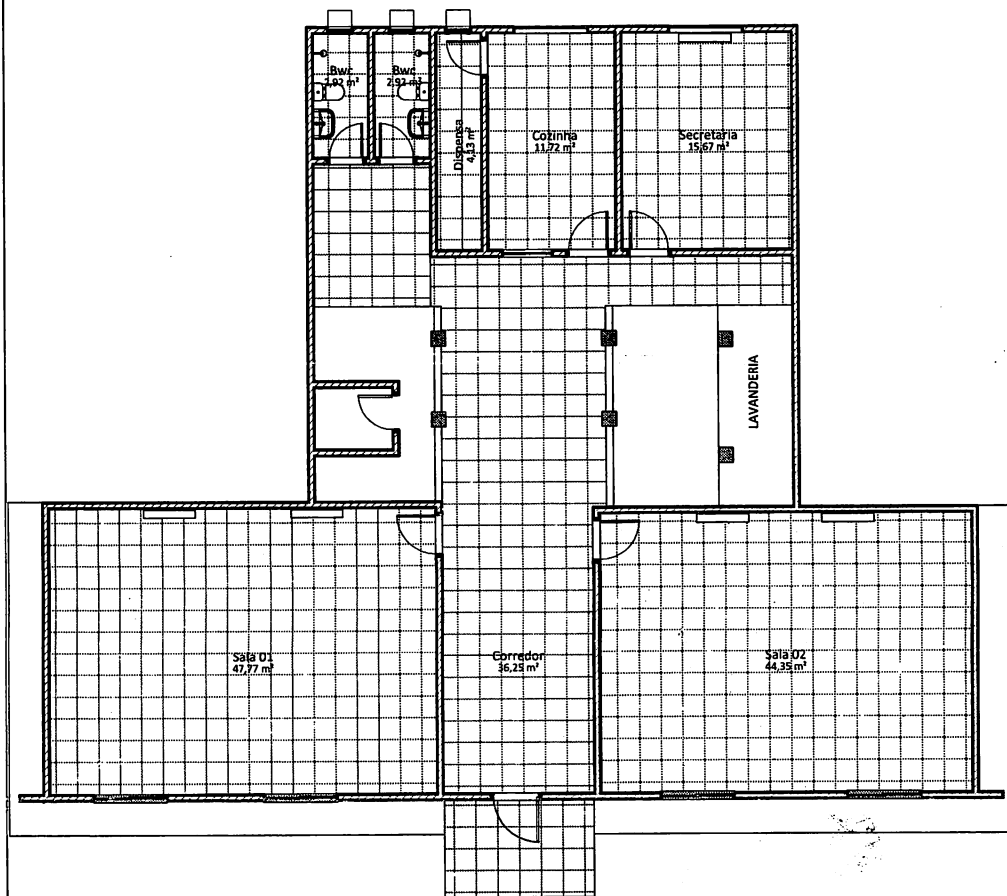

BRENNNA KEROLAYNNE OLIVEIRA DE SOUSA
 Assinado de forma digital por BRENNNA KEROLAYNNE OLIVEIRA DE SOUSA
 MARTINS:0575615834
 Dados: 2023.12.14 13:51:01 -03'00'

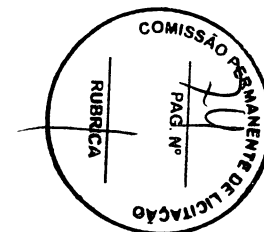

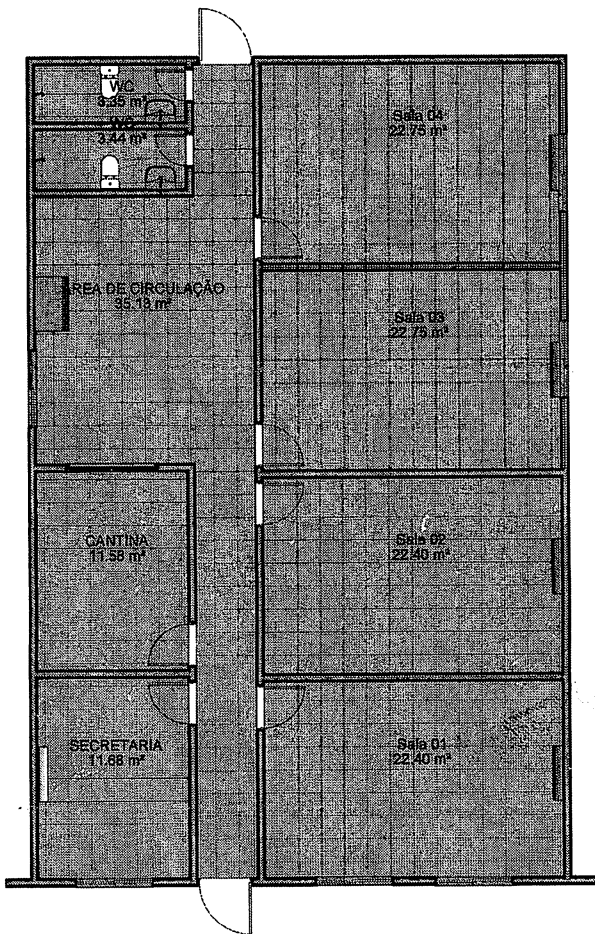

1

PLANTA BAIXA

1 : 100

BRENNA KEROLAYNNE
OLIVEIRA DE SOUSA
MARTINS:05756158340

Assinado de forma digital por
BRENNA KEROLAYNNE OLIVEIRA
DE SOUSA MARTINS:05756158340
Dados: 2023.12.14 13:52:24 -03'00'

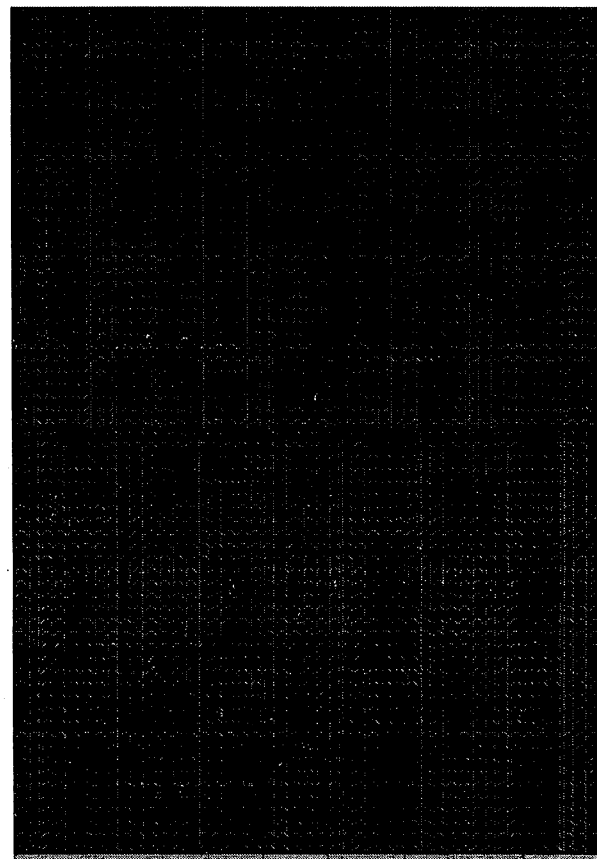

2

COBERTURA

1 : 100

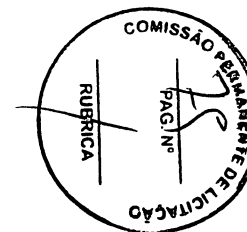

UNIDADE ESCOLAR DEUS VALE II

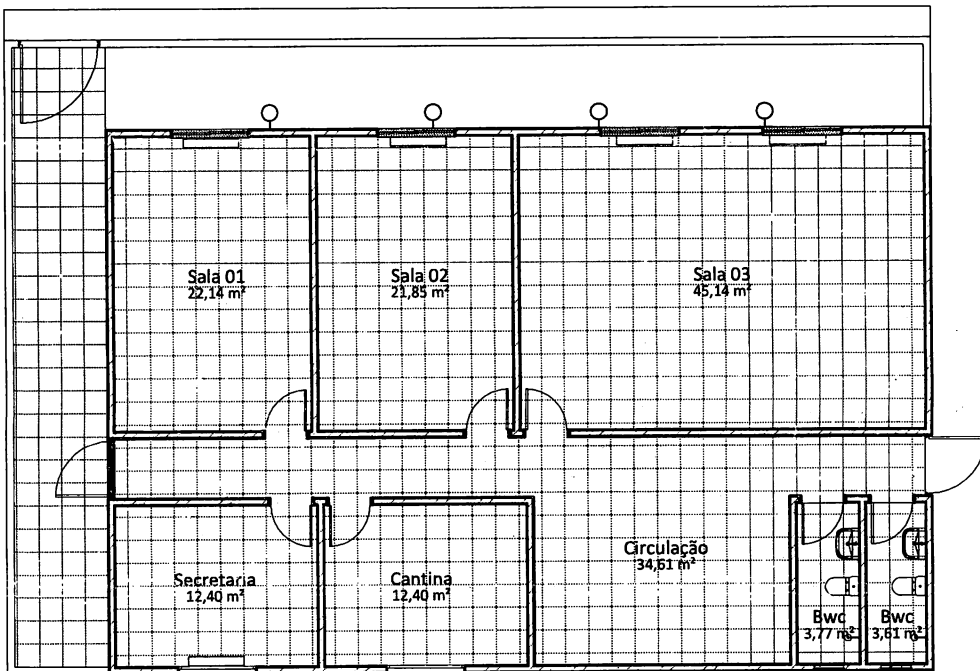

1 PLANTA BAIXA
1: 100

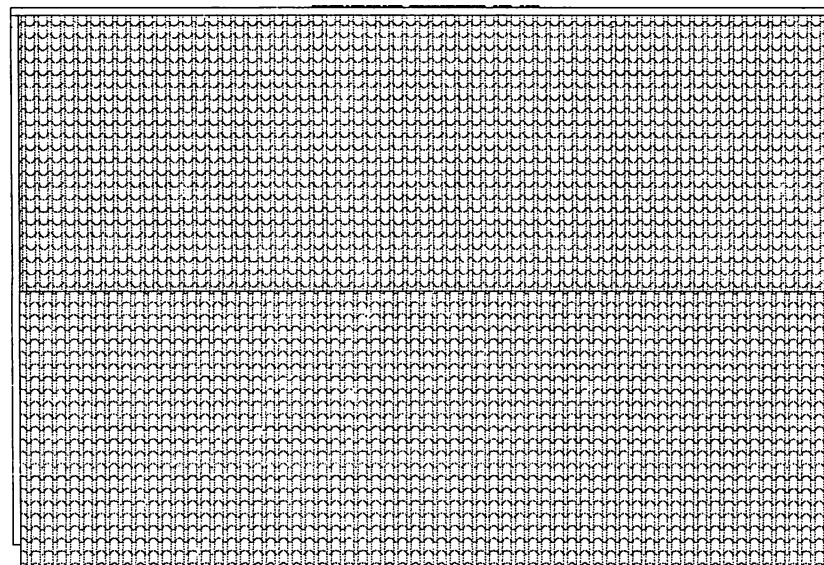

2 COBERTURA
1: 100

BRENNNA KEROLAYNNE OLIVEIRA DE SOUSA MARTINS:05756158340
 Assinado de forma digital por BRENNNA KEROLAYNNE OLIVEIRA DE SOUSA MARTINS:05756158340
 Dados: 2023.12.14 13:53:44 -03'00'

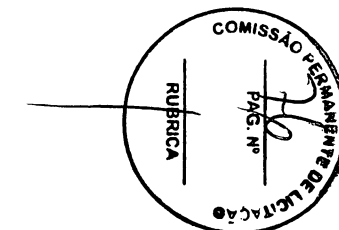

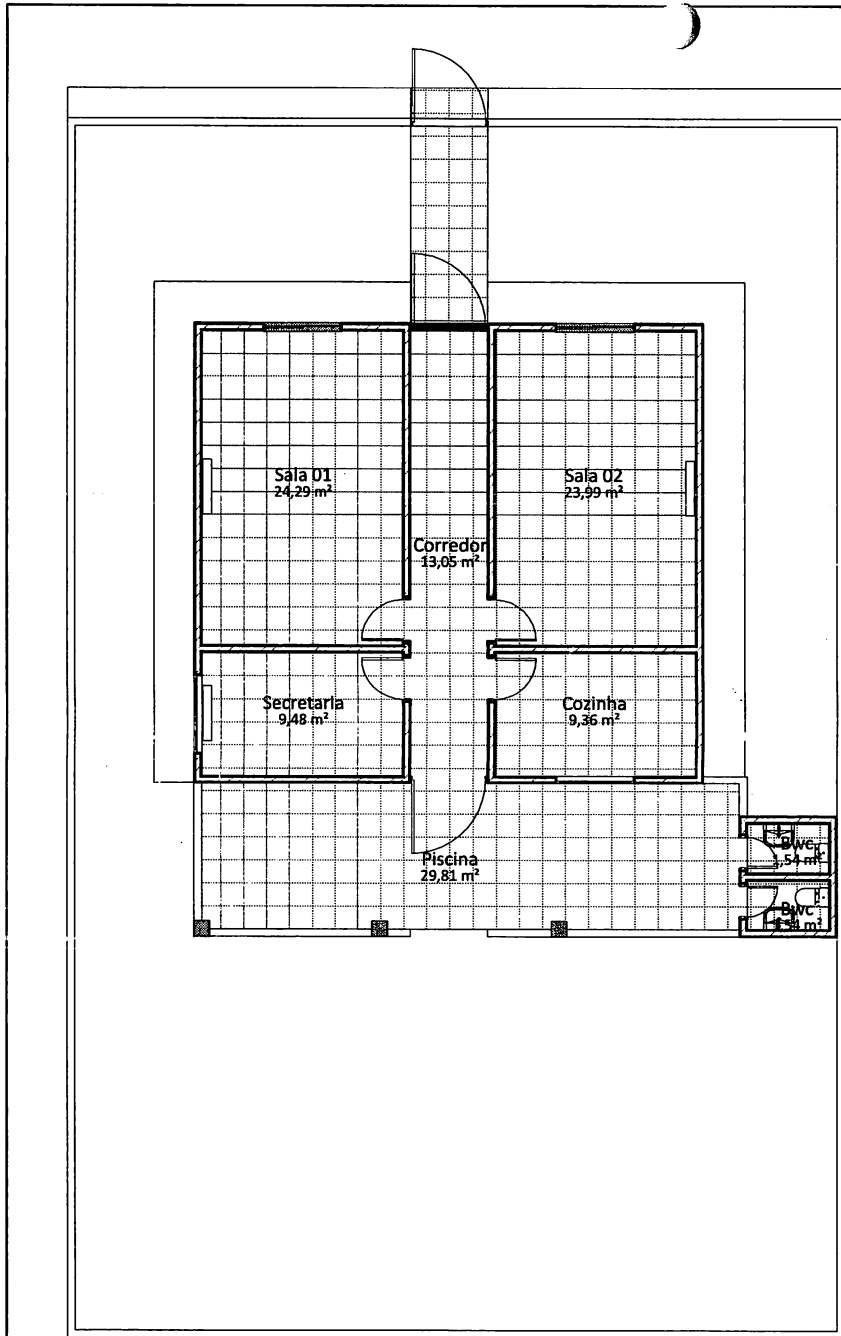

1 PLANTA BAIXA
1 : 100

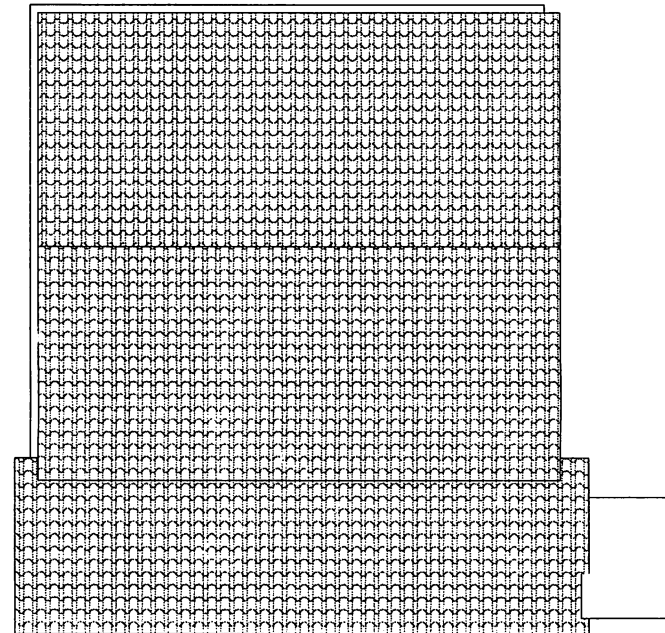

2 COBERTURA
1 : 100

BRENNA KEROLAYNNE
 OLIVEIRA DE SOUSA
 MARTINS:05756158340

Assinado de forma digital por
 BRENNA KEROLAYNNE OLIVEIRA
 DE SOUSA MARTINS:05756158340
 Dados: 2023.12.14 13:55:18 -03'00'

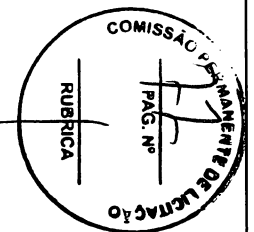

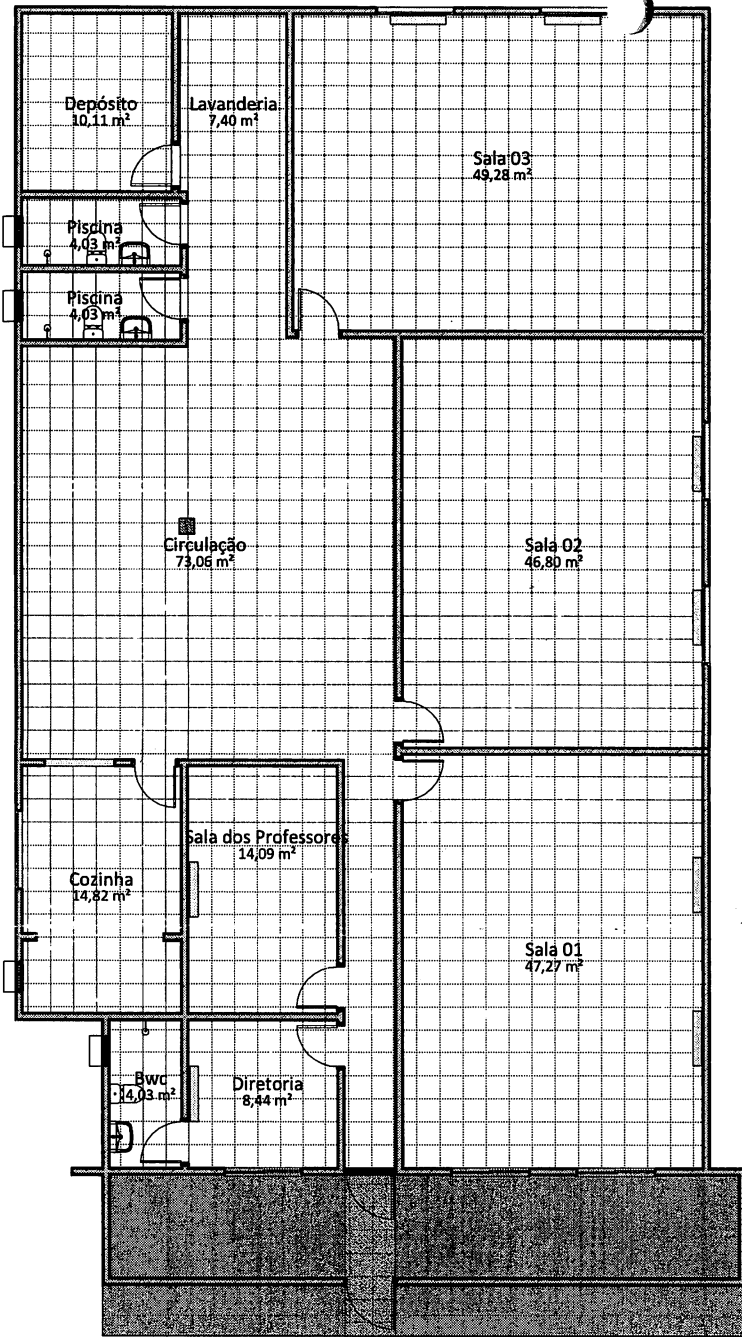

1 PLANTA BAIXA
1 : 100

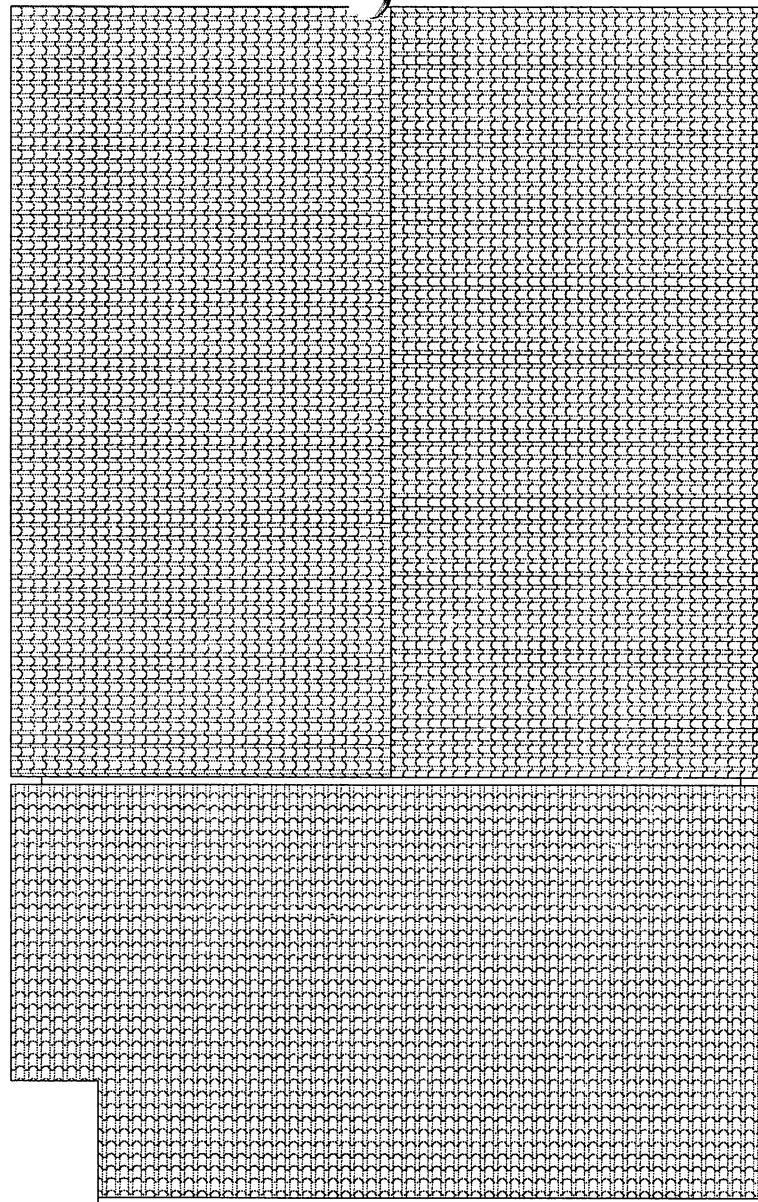

2 COBERTURA
1 : 100

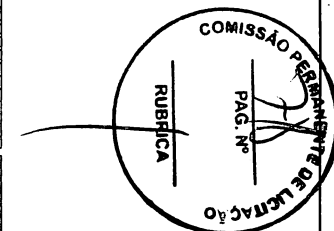

BRENNNA KEROLAYNNE
OLIVEIRA DE SOUSA
MARTINS:05756158340

Assinado de forma digital por
BRENNNA KEROLAYNNE
OLIVEIRA DE SOUSA
MARTINS:05756158340
Dados: 2023.12.14 13:56:39
-03'00'

UNIDADE ESCOLA BAIANO NOVO

PROponente: PREFEITURA MUNICIPAL DE PIO XII/MA.
Objeto: EXECUÇÃO DE REFORMA EM ESCOLAS DO MUNICÍPIO DE PIO XII.
BANCOS: SINAP- OUTUBRO/2023, ORSE - SETEMBRO/2023 COM DESONERAÇÃO.

Planilha Orçamentária Resumida

Item	Descrição	Total
1	SERVIÇOS PRELIMINARES	RS 73.420,00
2	ADMINISTRAÇÃO LOCAL	RS 105.720,00
3	DEMOLIÇÕES E RETIRADAS	RS 144.570,10
4	MOVIMENTO DE TERRA	RS 15.503,90
5	MANUTENÇÃO DE ESTRUTURAS EM CONCRETO ARMADO	RS 363.155,00
6	RECUPERAÇÃO DE PAREDES E PAINÉIS	RS 902.080,00
7	ESQUADRIAS	RS 655.917,95
8	REPAROS EM COBERTURA	RS 731.573,00
9	PAVIMENTAÇÃO E REVESTIMENTO	RS 718.626,60
10	REPARO EM INSTALAÇÕES ELÉTRICAS	RS 870.723,35
11	MANUTENÇÃO DE INSTALAÇÕES HIDRAULICAS	RS 216.436,55
12	MANUTENÇÃO DE INSTALAÇÕES SANITARIAS	RS 414.321,45
13	TROCA DE LOUÇAS, METAIS E ACESSÓRIOS	RS 188.055,59
14	MANUTENÇÃO DE PINTURA	RS 979.870,00
15	LIMPEZA	RS 113.202,50
Total Geral da Planilha		RS 6.493.175,99

BRENNNA KEROLAYNNE OLIVEIRA DE SOUSA
MARTINS:05756158340
Assinado de forma digital por
BRENNNA KEROLAYNNE OLIVEIRA
DE SOUSA MARTINS:05756158340
Dados: 2023.12.14 12:50:26 -03'00'



Anotação de Responsabilidade Técnica - ART
Lei nº 6.496, de 7 de dezembro de 1977

CREA-MA

ART OBRA / SERVIÇO
Nº MA20230717131

Conselho Regional de Engenharia e Agronomia do Estado do Maranhão

INICIAL

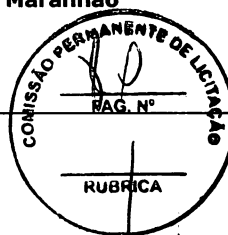

1. Responsável Técnico

BRENNA KEROLAYNNE OLIVEIRA DE SOUSA MARTINS
Título profissional: **ENGENHEIRA CIVIL**

RNP: **1121087000**
Registro: **121087000MA**

2. Dados do Contrato

Contratante: **Prefeitura Municipal de Pio XII**
RUA Dr. José Buornet
Complemento: **Próximo a Praça do Gavião**
Cidade: **PIO XII**

Bairro: **Centro**
UF: **MA**

CPF/CNPJ: **06.447.833/0001-81**
Nº: **S/N**
CEP: **65707000**

Contrato: **Não especificado**

Celebrado em: **08/12/2023**

Valor: **R\$ 6.493.175,99**

Tipo de contratante: **Pessoa Jurídica de Direito Público**

Ação Institucional: **Agricultura familiar**

3. Dados da Obra/Serviço

RUA Dr. José Buornet

Nº: **S/N**

Complemento: **Próximo a Praça do Gavião**

Bairro: **Centro**

Cidade: **PIO XII**

UF: **MA**

CEP: **65707000**

Data de Início: **08/12/2023**

Previsão de término: **08/06/2024**

Coordenadas Geográficas: **-3.820932, -45.243103**

Finalidade: **Escolar**

Código: **Não Especificado**

Proprietário: **Prefeitura Municipal de Pio XII**

CPF/CNPJ: **06.447.833/0001-81**

4. Atividade Técnica

14 - Elaboração	Quantidade	Unidade
80 - Projeto > CONSTRUÇÃO CIVIL > EDIFICAÇÕES > #1.1.9 - DE IMÓVEIS	1,00	un
35 - Elaboração de orçamento > CONSTRUÇÃO CIVIL > EDIFICAÇÕES > #1.1.9 - DE IMÓVEIS	1,00	un

5. Observações

Após a conclusão das atividades técnicas o profissional deve proceder a baixa desta ART

ART DE PROJETO E ORÇAMENTO DE OBRAS DE REFORMAS NO MUNICÍPIO DE PIO XII/MA.

6. Declarações

- Declaro que estou cumprindo as regras de acessibilidade previstas nas normas técnicas da ABNT, na legislação específica e no decreto n. 5296/2004.

- Cláusula Compromissória: Qualquer conflito ou litígio originado do presente contrato, bem como sua interpretação ou execução, será resolvido por arbitragem, de acordo com a Lei no. 9.307, de 23 de setembro de 1996, por meio do Centro de Mediação e Arbitragem - CMA vinculado ao Crea-MA, nos termos do respectivo regulamento de arbitragem que, expressamente, as partes declaram concordar.

7. Entidade de Classe

SEM INDICACAO DE ENTIDADE DE CLASSE

BRENNA KEROLAYNNE OLIVEIRA DE SOUSA
MARTINS:05756158340

Assinado de forma digital por BRENNA KEROLAYNNE OLIVEIRA DE SOUSA MARTINS:05756158340
Dados: 2023.12.13 21:22:54 -03'00'

8. Assinaturas

Declaro serem verdadeiras as informações acima

BRENNA KEROLAYNNE OLIVEIRA DE SOUSA MARTINS - CPF: 057.561.583-40

Local

data

Prefeitura Municipal de Pio XII - CNPJ: 06.447.833/0001-81

9. Informações

* A ART é válida somente quando quitada, mediante apresentação do comprovante do pagamento ou conferência no site do Crea.

10. Valor

Valor da ART: **R\$ 254,59**

Registrada em: **11/12/2023**

Valor pago: **R\$ 254,59**

Nosso Número: **8305101555**

A autenticidade desta ART pode ser verificada em: <https://crea-ma.sitac.com.br/publico/>, com a chave: 3D734
Impresso em: 12/12/2023 às 11:09:46 por: , ip: 177.74.105.52





Gestão que Realiza

ESTADO DO MARANHÃO
PREFEITURA MUNICIPAL DE PIO XII – MARANHÃO
SECRETARIA MUNICIPAL DE EDUCAÇÃO
CNPJ 30.422.126/0001-15

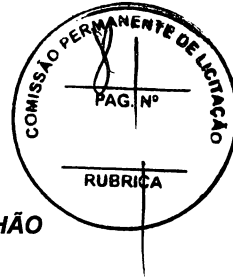

ATESTADO

Atesto para os devidos fins de prova em cumprimento ao Art. 7º, § 2º Inciso I da Lei Federal nº 8.666/93 e alterações posteriores, que **APROVO** o Projeto Básico visando o Registro de preços para eventual e futura contratação de empresa especializada para prestação de serviços de manutenção predial preventiva e corretiva com fornecimento de materiais em escolas do Município de PIO XII/MA.

PIO XII - MA, 15 de dezembro de 2023.

Marcia de Moura Costa Martins
Secretária Municipal de Educação



Gestão que Realiza
ESTADO DO MARANHÃO
PREFEITURA MUNICIPAL DE PIO XII – MARANHÃO
SECRETARIA MUNICIPAL DE EDUCAÇÃO
CNPJ 30.422.126/0001-15

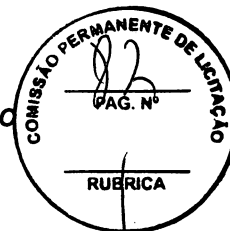

DECLARAÇÃO DE ADEQUAÇÃO ORÇAMENTÁRIA E FINANCEIRA

PIO XII – MA, 15 de dezembro de 2023.

Na qualidade de Ordenador de Despesas, no uso de minhas atribuições legais e em cumprimento às determinações do inciso II do artigo 16 da Lei Complementar nº 101/2000 (Lei de Responsabilidade Fiscal), DECLARO, que a despesa relativa ao objeto Registro de preços para eventual e futura contratação de empresa especializada para prestação de serviços de manutenção predial preventiva e corretiva com fornecimento de materiais em escolas do Município de PIO XII/MA, possui adequação orçamentária e financeira com a Lei Orçamentária Anual (LOA) e compatibilidade com o Plano Plurianual (PPA) e com a Lei de Diretrizes Orçamentária (LDO), sendo que a mesma não ultrapassará os limites estabelecidos para o exercício financeiro.

Atenciosamente

Marcia de Moura Costa Martins
Secretária Municipal de Educação



Gestão que Realiza

ESTADO DO MARANHÃO
PREFEITURA MUNICIPAL DE PIO XII – MARANHÃO
SECRETARIA MUNICIPAL DE EDUCAÇÃO
CNPJ 30.422.126/0001-15



AUTORIZAÇÃO

Ilustríssima Senhora
Marcia de Moura Costa Martins
Secretária Municipal de Educação.

Na qualidade de PREFEITO MUNICIPAL, encaminho os autos do Processo até aqui realizados, APROVO o Termo de Referência e AUTORIZO à abertura de processo licitatório, tendo por objeto o Registro de preços para eventual e futura contratação de empresa especializada para prestação de serviços de manutenção predial preventiva e corretiva com fornecimento de materiais em escolas do Município de PIO XII/MA, de acordo com o regimento disposto na Lei nº 8.666/93 e suas alterações, Lei Complementar nº 123/2006 alterada pela Lei Complementar nº 147/2014 e Lei Complementar nº 155/2016, Decreto Federal nº 9.412/2018, Decreto Municipal 010/2021 e demais disposições legais.

Junto aos autos do presente Processo Administrativo nº **0000000975/2023**, na modalidade Concorrência com a finalidade de Registro de Preços, os Atos de designação da Secretaria Municipal de Educação, conforme segue em anexo.

Pio XII/MA, 15 de dezembro de 2023.

Aurélio Pereira de Sousa
Prefeito Municipal

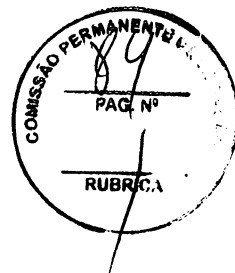

Portaria nº 010/2021

Pio XII (MA), 01 de janeiro de 2021.

O PREFEITO MUNICIPAL DE PIO XII, Estado do Maranhão, **AURÉLIO PEREIRA DE SOUSA**, no uso de suas atribuições legais que lhe confere a Lei Orgânica do Município de Pio XII/MA,

RESOLVE:

Art. 1º- Nomear **MARCIA DE MOURA COSTA MARTINS**, RG nº 000102232298-0, CPF nº 936.084.463-20, para ocupar o cargo de provimento em Comissão de **SECRETÁRIO DE EDUCAÇÃO**, com lotação na **SECRETARIA MUNICIPAL DE EDUCAÇÃO**, parte da Estrutura Administrativa do Poder Executivo de Pio XII, Estado do Maranhão, conforme Lei Municipal nº 015/2005;

Art. 2º- Esta Portaria entra em vigor na data de sua publicação, revogadas as disposições em contrário.

PUBLIQUE-SE, REGISTRE-SE E CUMPRA-SE.

Gabinete do Prefeito Municipal de Pio XII, Estado do Maranhão, ao primeiro dia do mês de janeiro de 2021.

AURELIO PEREIRA DE SOUSA
Prefeito Municipal de Pio XII/MA

RESOLVE:

Art. 1º- Nomear **DANIEL FERREIRA DE AMARAL**, RG nº 0480161222013-7, CPF nº 179.163.803-15, para ocupar o cargo de provimento em Comissão de **SECRETÁRIO DE OBRAS PÚBLICAS**, com lotação na SECRETARIA MUNICIPAL DE OBRAS PÚBLICAS, parte da Estrutura Administrativa do Poder Executivo de Pio XII, Estado do Maranhão, conforme Lei Municipal nº 015/2005;

Art. 2º- Esta Portaria entra em vigor na data de sua publicação, revogadas as disposições em contrário.

PUBLIQUE-SE, REGISTRE-SE E CUMPRA-SE.

Gabinete do Prefeito Municipal de Pio XII, Estado do Maranhão, ao primeiro dia do mês de janeiro de 2021.

AURÉLIO PEREIRA DE SOUSA
Prefeito Municipal de Pio XII/MA

Publicado por: **ELISIÁRIO DE SOUSA OLIVEIRA**
Código identificador: 2c92ba2ba1c318c11dd2d21a1b897493

PORTARIA Nº 010/2021

O **PREFEITO MUNICIPAL DE PIO XII**, Estado do Maranhão, **AURÉLIO PEREIRA DE SOUSA**, no uso de suas atribuições legais que lhe confere a Lei Orgânica do Município de Pio XII/MA,

RESOLVE:

Art. 1º- Nomear **MARCIA DE MOURA COSTA MARTINS**, RG nº 000102232298-0, CPF nº 936.084.463-20, para ocupar o cargo de provimento em Comissão de **SECRETÁRIO DE EDUCAÇÃO**, com lotação na SECRETARIA MUNICIPAL DE EDUCAÇÃO, parte da Estrutura Administrativa do Poder Executivo de Pio XII, Estado do Maranhão, conforme Lei Municipal nº 015/2005;

Art. 2º- Esta Portaria entra em vigor na data de sua publicação, revogadas as disposições em contrário.

PUBLIQUE-SE, REGISTRE-SE E CUMPRA-SE.

Gabinete do Prefeito Municipal de Pio XII, Estado do Maranhão, ao primeiro dia do mês de janeiro de 2021.

AURÉLIO PEREIRA DE SOUSA
Prefeito Municipal de Pio XII/MA

Publicado por: **ELISIÁRIO DE SOUSA OLIVEIRA**
Código identificador: 9e3bd09f18d972bd63dbb9c2a5143127

PORTARIA Nº 011/2021

O **PREFEITO MUNICIPAL DE PIO XII**, Estado do Maranhão, **AURÉLIO PEREIRA DE SOUSA**, no uso de suas atribuições legais que lhe confere a Lei Orgânica do Município de Pio XII/MA,

RESOLVE:

Art. 1º- Nomear **IVAN DE PAIVA DO VALE SEGUNDO**, RG nº 104653799-4, CPF nº 016.974.013-76, para ocupar o cargo de provimento em Comissão de **SECRETÁRIO DE SAÚDE**, com lotação na SECRETARIA MUNICIPAL DE SAÚDE, parte da Estrutura Administrativa do Poder Executivo de Pio XII, Estado do Maranhão, conforme Lei Municipal nº 015/2005;

Art. 2º- Esta Portaria entra em vigor na data de sua publicação, revogadas as disposições em contrário.

PUBLIQUE-SE, REGISTRE-SE E CUMPRA-SE.

Gabinete do Prefeito Municipal de Pio XII, Estado do Maranhão, ao primeiro dia do mês de janeiro de 2021.

AURÉLIO PEREIRA DE SOUSA
Prefeito Municipal de Pio XII/MA

Publicado por: **ELISIÁRIO DE SOUSA OLIVEIRA**
Código identificador: 014326b718341fbd2e4d21d75185338b

PORTARIA Nº 012/2021

O **PREFEITO MUNICIPAL DE PIO XII**, Estado do Maranhão, **AURÉLIO PEREIRA DE SOUSA**, no uso de suas atribuições legais que lhe confere a Lei Orgânica do Município de Pio XII/MA,

RESOLVE:

Art. 1º- Nomear **JOSE MACIEL FERREIRA**, RG nº 25475582003-7, CPF nº 992.192.477-04, para ocupar o cargo de provimento em Comissão de **SECRETÁRIO DE HURBANISMO, HABITAÇÃO E SERVIÇO PÚBLICO**, com lotação na SECRETARIA MUNICIPAL DE HURBANISMO, HABITAÇÃO E SERVIÇO PÚBLICO, parte da Estrutura Administrativa do Poder Executivo de Pio XII, Estado do Maranhão, conforme Lei Municipal nº 015/2005;

Art. 2º- Esta Portaria entra em vigor na data de sua publicação, revogadas as disposições em contrário.

PUBLIQUE-SE, REGISTRE-SE E CUMPRA-SE.

Gabinete do Prefeito Municipal de Pio XII, Estado do Maranhão, ao primeiro dia do mês de janeiro de 2021.

AURÉLIO PEREIRA DE SOUSA
Prefeito Municipal de Pio XII/MA

Publicado por: **ELISIÁRIO DE SOUSA OLIVEIRA**
Código identificador: 45380e73b2ee0d8f8f7e2769ea538e70

PORTARIA Nº 013/2021

O **PREFEITO MUNICIPAL DE PIO XII**, Estado do Maranhão, **AURÉLIO PEREIRA DE SOUSA**, no uso de suas atribuições legais que lhe confere a Lei Orgânica do Município de Pio XII/MA,

RESOLVE:

Art. 1º- Nomear **RAIMUNDO NONATO CANDIDO COSTA**, RG nº 11951393-6, CPF nº 629.358.523-20, para ocupar o cargo de provimento em Comissão de **SECRETÁRIO DE**



Gestão que Realiza

ESTADO DO MARANHÃO
PREFEITURA MUNICIPAL DE PIO XII – MARANHÃO
SECRETARIA MUNICIPAL DE EDUCAÇÃO
CNPJ 30.422.126/0001-15

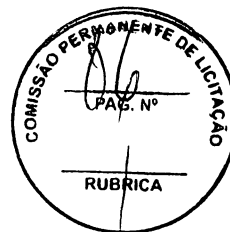

AUTUAÇÃO DO PROCESSO

Vem ao exame desta secretaria, o presente processo administrativo, que trata do Registro de preços para eventual e futura contratação de empresa especializada para prestação de serviços de manutenção predial preventiva e corretiva com fornecimento de materiais em escolas do Município de PIO XII/MA, autuo o processo licitatório que adiante se vê, do que para constar, lavrei este termo. Eu Márcia de Moura Costa Martins, Secretária Municipal de Educação, o subscrevo.

DA LICITAÇÃO:

- Processo Administrativo nº 0000000975/2023
- Modalidade: Concorrência
- Órgão Gerenciador: Secretaria Municipal de Educação
- Tipo de Licitação: Menor Preço Global

FUNDAMENTAÇÃO LEGAL:

Fundamenta-se na Lei Federal nº 8.666/1993, Lei Complementar nº 123/2006, com redação dada pela Lei Complementar nº 147, de 07 de agosto de 2014, Lei Complementar 155 de 27 de outubro de 2016, Decreto Federal 7.892/13, atualizado pelo Decreto Federal 9.488/2018, Decreto Municipal 010/2021 e alterada pela demais normas pertinentes à espécie.

DO OBJETO DA LICITAÇÃO:

Registro de preços para eventual e futura contratação de empresa especializada para prestação de serviços de manutenção predial preventiva e corretiva com fornecimento de materiais em escolas do Município de PIO XII/MA.

ESTIMATIVA DO VALOR:

O preço considerado como estimativa para o objeto do presente Projeto Básico foi determinado com base projeto básico elaborado pelo setor de engenharia, com base em tal procedimento foi estimado o valor total de **R\$ 6.493.175,99 (seis milhões quatrocentos e noventa e três mil cento e setenta e cinco reais e noventa e nove centavos)**.

DA INDICAÇÃO DOS RECURSOS:

As despesas decorrentes desta licitação correrão por conta de recursos consignados no Orçamento Geral da Prefeitura Municipal de PIO XII/MA, que será informado no ato de formalização do contrato, conforme Art. 7º § 2º do Decreto Federal nº 7.892/2013.

PIO XII - MA, 18 de dezembro de 2023.

Marcia de Moura Costa Martins
Secretária Municipal de Educação



Gestão que Realiza

ESTADO DO MARANHÃO
PREFEITURA MUNICIPAL DE PIO XII – MARANHÃO
SECRETARIA MUNICIPAL DE EDUCAÇÃO
CNPJ 30.422.126/0001-15



À Procuradoria da
Prefeitura Municipal de Pio XII – MA

Senhor Procurador

Estamos encaminhamos em anexo os autos do Processo administrativo nº. 0000000975/2023, para exame e aprovação, das Minutas do Edital e Contrato tendo como objeto o Registro de preços para eventual e futura contratação de empresa especializada para prestação de serviços de manutenção predial preventiva e corretiva com fornecimento de materiais em escolas do Município de PIO XII/MA, de acordo com o previsto na Lei nº 8.666/93, Lei Complementar nº 123/2006 alterada pela Lei Complementar nº 147/2014, Lei Complementar nº 155/2016, Decreto Federal 7.892/13, Decreto Federal nº 9.412/2018, Decreto Municipal 001007/2021 e suas demais legislações pertinentes.

Sendo o que dispomos para o momento reiteramos nossos mais sinceros votos de estima e consideração.

PIO XII - MA, 18 de dezembro de 2023.



Marcia de Moura Costa Martins
Secretária Municipal de Educação



Gestão que Realiza
ESTADO DO MARANHÃO
PREFEITURA MUNICIPAL DE PIO XII – MARANHÃO
SECRETARIA MUNICIPAL DE EDUCAÇÃO
CNPJ 30.422.126/0001-15



À Procuradoria da
Prefeitura Municipal de Pio XII – MA

Senhor Procurador

Estamos encaminhamos em anexo os autos do Processo administrativo nº. 0000000975/2023, para exame e aprovação, das Minutas do Edital e Contrato tendo como objeto o Registro de preços para eventual e futura contratação de empresa especializada para prestação de serviços de manutenção predial preventiva e corretiva com fornecimento de materiais em escolas do Município de PIO XII/MA, de acordo com o previsto na Lei nº 8.666/93, Lei Complementar nº 123/2006 alterada pela Lei Complementar nº 147/2014, Lei Complementar nº 155/2016, Decreto Federal 7.892/13, Decreto Federal nº 9.412/2018, Decreto Municipal 001007/2021 e suas demais legislações pertinentes.

Sendo o que dispomos para o momento reiteramos nossos mais sinceros votos de estima e consideração.

PIO XII - MA, 18 de dezembro de 2023.

Marcia de Moura Costa Martins
Secretária Municipal de Educação



PREFEITURA
PIO XII
Gestão que Realiza
ESTADO DO MARANHÃO
PREFEITURA MUNICIPAL DE PIO XII – MARANHÃO
SECRETARIA MUNICIPAL DE EDUCAÇÃO
CNPJ 30.422.126/0001-15

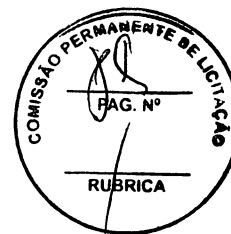

CONCORRÊNCIA SRP Nº XXX/XXXX

REGIDO PELA LEI Nº. 8.666/93 DECRETO FEDERAL Nº 7.892/2013, DECRETO FEDERAL Nº 9.488/2018, DECRETO MUNICIPAL Nº 010/2021, LEI COMPLEMENTAR Nº 123/2006, LEI COMPLEMENTAR Nº 147/2014, LEI COMPLEMENTAR Nº 155/2016 E DEMAIS LEGISLAÇÕES PERTINENTES.

ÓRGÃO INTERESSADO:
SECRETARIA MUNICIPAL DE EDUCAÇÃO

PROCESSO ADMINISTRATIVO Nº
0000000975/2023

TIPO DE LICITAÇÃO:
MENOR PREÇO GLOBAL

REGIME DE EXECUÇÃO:
Execução Indireta empreitada por preço global.

OBJETO:
O objeto da presente licitação é o Registro de preços para eventual e futura contratação de empresa especializada para prestação de serviços de manutenção predial preventiva e corretiva com fornecimento de materiais em escolas do Município de Pio XII/MA, em conformidade com o Projeto Básico e Anexos, parte integrante deste Edital.

Valor do Projeto Básico: R\$ 6.493.175,99 (seis milhões quatrocentos e noventa e três mil cento e setenta e cinco reais e noventa e nove centavos).

LOCAL E DATA DO RECEBIMENTO E ABERTURA DOS ENVELOPES DE PROPOSTAS DE PREÇOS E DOCUMENTAÇÃO DE HABILITAÇÃO:

LOCAL: Sala da Comissão Permanente de Licitação, localizado na Rua Senador Vitorino Freire s/n, Centro - Pio XII - MA.

DATA: XX/XX/XXXX (Abertura da Sessão)

HORA: 00h00min (xxxxxxx) horário local

SE NO DIA SUPRACITADO NÃO HOUVER EXPEDIENTE, O RECEBIMENTO E O INÍCIO DA ABERTURA DOS ENVELOPES REFERENTES A ESTA CONCORRÊNCIA SERÃO REALIZADOS NO PRIMEIRO DIA ÚTIL DE FUNCIONAMENTO DA PREFEITURA MUNICIPAL DE PIO XII - MA, QUE SE SEGUIR.

DIA, HORÁRIO, LOCAL E MEIO DE COMUNICAÇÃO PARA OBTENÇÃO DO EDITAL.

DIA: Segunda a Sexta-feira

HORÁRIO: das 08:00hs às 14:00hs (horário local).

LOCAL: Sala da Comissão Permanente de Licitação, localizada na Rua Senador Vitorino Freire s/n, Centro - Pio XII - MA.

Marcia de Moura Costa Martins
Secretária Municipal de Educação



EDITAL
CONCORRÊNCIA SRP Nº XXX/XXXX

A Prefeitura Municipal de PIO XII/MA, por intermédio da Secretaria Municipal de Educação, torna público, para conhecimento dos interessados, que fará realizar no dia **xx de xxxxxxx de xxxx, às xxhxxmin**, na sala de licitações, localizada na Rua Senador Vitorino Freire s/n, CEP: 65.707-000, Centro – PIO XII/MA, a licitação na modalidade **CONCORRÊNCIA SRP nº XXX/XXXX**, na forma de execução indireta, do tipo **MENOR PREÇO GLOBAL**, instaurada por meio do processo administrativo nº 0000000975/2023, devidamente autorizado, regida pela Lei Federal nº 8.666/1993, Decreto Federal nº 7.892/2013, Decreto Federal nº 9.488/2018, DECRETO MUNICIPAL Nº 010/2021, Lei Complementar nº 123/2006, Lei Complementar nº 147/2014, Lei Complementar nº 155/2016 e demais legislações pertinentes, bem como pelas disposições deste Edital.

No dia, hora e local acima indicado, a Comissão receberá os envelopes contendo a documentação de habilitação e proposta de preços dos licitantes interessados e dará início à abertura da sessão pública.

1. OBJETO

1.1. Registro de preços para eventual e futura contratação de empresa especializada para prestação de serviços de manutenção predial preventiva e corretiva com fornecimento de materiais em escolas do Município de PIO XII/MA, conforme especificações e condições no **ANEXO I** do presente Edital (**Projeto Básico**).

1.2. O valor total máximo desta licitação é de **R\$ 6.493.175,99 (seis milhões quatrocentos e noventa e três mil cento e setenta e cinco reais e noventa e nove centavos)**, conforme planilhas orçamentárias, parte integrante do Projeto Básico – **ANEXO I** do presente Edital.

1.4. O prazo de execução do objeto é de **180 (cento e oitenta) dias**, a contar do recebimento da Ordem de Serviço.

2. IMPUGNAÇÃO AO EDITAL

2.1. Qualquer cidadão poderá impugnar o presente Edital, por irregularidade na aplicação da Lei, devendo protocolar o pedido em até 05 (cinco) dias úteis antes da data fixada para recebimento dos envelopes “Documentação” e “Proposta”, devendo a Comissão Permanente de Licitação julgar e responder à impugnação em até 03 (três) dias úteis.

2.2. Decairá do direito de impugnar os termos deste edital perante a Prefeitura Municipal de PIO XII/MA, o licitante que não o fizer até o segundo dia útil que anteceder à data marcada para recebimento dos envelopes “Documentação” e “Proposta”, apontando as falhas ou irregularidades que o viciariam, hipótese em que tal comunicação não terá efeito de recurso.

2.3. A impugnação feita tempestivamente pelo licitante não o impedirá de participar desta Licitação, até o trânsito em julgado da decisão a ela pertinente, sendo-lhe defeso oferecer impugnação fora do prazo estabelecido no § 2º do art. 41 da Lei n.º 8.666/93.

2.4. A impugnação interposta deverá ser entregue no Serviço de Protocolo da PREFEITURA MUNICIPAL DE PIO XII - MA, mediante registro no livro de protocolo, ou em segunda via, no horário das 8:00hs às 14:00hs (horário local).

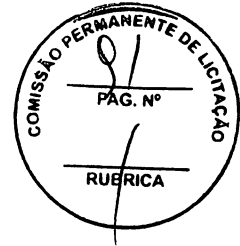

3. CONDIÇÕES DE PARTICIPAÇÃO

3.1 A licitante interessada em participar do certame, prestará garantia para habilitação, em favor da PREFEITURA MUNICIPAL DE PIO XII - MA, CNPJ nº 06.447.833/0001-81, em valor correspondente a **1% (um por cento)** do total orçado da contratação, em caução em dinheiro ou em títulos da dívida pública, seguro-garantia ou fiança bancária, conforme disposto no "caput" e § 1º do Art. 56, da Lei Federal nº 8.666/93.

a) Caução em dinheiro ou Títulos da Dívida Pública

a.1 Se a opção da garantia for **Título da Dívida Pública**, estes deverão ser emitidos sob a forma escritural, mediante registro em sistema centralizado de liquidação e de custódia autorizado pelo Banco Central do Brasil e avaliados pelos seus valores econômicos, conforme definido pelo Ministério da Fazenda.

a.2 Se a opção da garantia for **Caução em Dinheiro**, o depósito do valor correspondente à garantia deverá ser efetuado em conta corrente, Tributos Municipais - Prefeitura Municipal de PIO XII/MA, Estado do Maranhão na **CONTA CORRENTE: 1621-7, AGÊNCIA: 2452-X, PM PIO XII TRIBUTOS MUN, BANCO DO BRASIL.**

b) **Seguro Garantia**, mediante entrega da competente apólice, no original, emitida por entidade em funcionamento no País, em nome da Prefeitura Municipal de PIO XII/MA, Estado do Maranhão, cobrindo o risco de quebra do Contrato, devendo conter expressamente cláusula de atualização financeira, de imprescritibilidade, inalienabilidade e de irrevogabilidade, assim como prazo de validade de no mínimo 120 (cento e vinte) dias.

c) **Fiança Bancária**, mediante entrega da competente carta de fiança bancária, no original, emitida por entidade em funcionamento no País, em nome da Prefeitura Municipal de PIO XII/MA, Estado do Maranhão, devendo conter expressamente Cláusula de atualização financeira, de imprescritibilidade, inalienabilidade e de irrevogabilidade, assim como prazo de validade de no mínimo 120 (cento e vinte) dias.

d) A **garantia, independente da modalidade efetuada, deverá estar contida no Envelope n. 01 Documentos de Habilitação.**

3.2. Além das vedações previstas no Art. 9º da Lei nº 8.666/93, não poderão participar, direta ou indiretamente, desta licitação:

3.2.1. Empresa que se encontra sob falência, recuperação judicial ou extrajudicial que impossibilite o cumprimento do contrato, concurso de credores, dissolução ou liquidação.

3.2.1.1 Somente será aceita a participação de empresa em recuperação judicial e extrajudicial, desde que apresente o Plano de Recuperação homologado pelo juízo competente e em pleno vigor, sem prejuízo de atendimento a todos os requisitos de habitação econômico-financeira estabelecidos no edital.

3.2.2. Empresas em regime de consórcio, qualquer que seja sua forma de constituição, pessoas jurídicas que explorem ramo de atividade incompatível com o objeto desta licitação e com sócios comuns concorrendo entre si, empresas estrangeiras que não funcionem no país, nem aqueles que tenham sido declarados inidôneos para licitar ou contratar com a Administração Pública ou punidos com suspensão do direito de licitar e contratar com a PREFEITURA MUNICIPAL DE PIO XII - MA.



3.2.3. Cooperativas de mão-de-obra tendo em vista que a execução do objeto desta licitação demanda a prestação de serviços de forma habitual e pessoal, mediante subordinação hierárquica do trabalhador à empresa contratada.

3.3. A simples apresentação da proposta implica, por parte da licitante, de que inexistem fatos que impeçam a sua participação, eximindo assim a Comissão de Licitação do disposto no art. 97 da Lei nº 8.666/93.

4. CREDENCIAMENTO

4.1. As empresas licitantes que quiserem se fazer representar nesta Licitação, além dos envelopes, deverão apresentar junto à Comissão Permanente de Licitação, no início dos trabalhos, credencial do seu representante legal, com a respectiva qualificação civil, que tanto poderá ser procuração passada por Instrumento Público, quanto por Carta Credencial, assinada pelo representante da empresa com firma reconhecida, nos termos do modelo do **Anexo II** deste Edital.

4.1.1. O instrumento de credenciamento deverá estar acompanhado de cópia do Ato Constitutivo ou Contrato Social da empresa, que identifiquem seus sócios e estejam expressos seus poderes para exercerem direitos e assumir obrigações em decorrência de tal investidura.

4.1.2. O credenciamento é facultativo, porém sua ausência impedirá que o representante da licitante se manifeste ou responda pela empresa durante o processo licitatório.

4.1.3. A licitante que comparecer representada por seu sócio ou dirigente, se credenciará comprovando esta qualidade através do Contrato Social, Estatuto ou documento equivalente, acompanhado de documento de identidade.

4.1.4. A Microempresa e Empresa de Pequeno Porte que desejar usufruir do tratamento diferenciado previsto na Lei Complementar nº 123/2006, no presente certame deve apresentar juntamente com o documento de credenciamento, a declaração de que atende aos requisitos estabelecidos no artigo 3º da Lei Complementar, conforme **Anexo III**.

4.1.4.1. A declaração mencionada no subitem 4.1.4 terá presunção relativa de veracidade, podendo ser contestada por qualquer interessado, que terá o ônus de comprovar suas alegações.

4.1.5. Nenhuma pessoa natural poderá representar mais de uma licitante.

4.1.6. Não serão consideradas propostas apresentadas por telex, telegrama, internet ou fac-símile.

4.2. Os documentos necessários ao credenciamento poderão ser apresentados em original, por qualquer processo de cópia, desde que autenticada por Cartório competente ou por membro da Comissão, ou por publicação em órgão de Imprensa Oficial.

4.2.1 - Os documentos autenticados por cartório digital deverão ser acompanhados das Declarações de Serviço de Autenticação Digital, sendo vedada a autenticação por chave de terceiros.

4.3. Não será admitida a participação de 02 (dois) representantes para a mesma empresa e nem de um mesmo representante para mais de uma empresa.



4.4. Na hipótese de suspensão dos trabalhos, a licitante será representada na sessão de reabertura pelo mesmo ou em caso de novo representante, este deverá atender às exigências previstas no item 4.

4.5. Não será aceita, em qualquer hipótese, a participação de licitante retardatária, exceto como ouvinte.

5. DOCUMENTAÇÃO E PROPOSTA

5.1. No dia, hora e local indicados no preâmbulo deste Edital, os interessados entregarão, através de seu representante legal ou pessoa credenciada, à Comissão, devidamente lacrados, 02 (dois) envelopes, a saber:

ENVELOPE Nº 01 - com as seguintes indicações obrigatórias na parte externa:

Nome e endereço do licitante

CONCORRÊNCIA nº XXX/XXXX – Data: XX/XX/XXXX.

“DOCUMENTOS DE HABILITAÇÃO”

ENVELOPE Nº 02 - com as seguintes indicações obrigatórias na parte externa:

Nome e endereço do licitante

CONCORRÊNCIA nº XXX/XXXX – Data: XX/XX/XXXX.

“PROPOSTA DE PREÇOS”

5.1.1. As empresas poderão enviar seus envelopes através de remessa postal através do endereço Rua Senador Vitorino Freire, s/n, CEP: 65.707-000, Centro – PIO XII/MA.

5.1.2. Os envelopes enviados por meio de remessa postal que por ventura chegarem ao endereço da Comissão Permanente de Licitação após a data de abertura da sessão perderão a sua validade isentando a Comissão de qualquer responsabilidade.

5.2. DOCUMENTAÇÃO DE HABILITAÇÃO:

A documentação de habilitação deverá ser apresentada em original ou em qualquer processo de cópia autenticada por Cartório, membro da Comissão ou publicação em órgão de imprensa oficial, **excetuando-se os emitidos pela Internet, cuja validação esteja condicionada a sua verificação no respectivo sítio**, que poderão ser apresentados em cópia simples, os seguintes documentos:

5.2.1. HABILITAÇÃO JURÍDICA:

- a) Registro comercial, no caso de empresa individual;
- b) Ato constitutivo, estatuto ou contrato social em vigor, com todas as suas eventuais alterações, ou ato constitutivo consolidado, com todas as alterações posteriores, devidamente registrados na Junta Comercial, em se tratando de sociedades empresárias e, no caso de sociedades por ações, acompanhado de documentos de eleição de seus atuais administradores;
- c) Inscrição do ato constitutivo, no caso de sociedades simples, acompanhada de prova da diretoria em exercício e do contrato social registrado no Registro Civil das Pessoas Jurídicas;
- d) Decreto de autorização, em se tratando de empresa ou sociedade estrangeira em funcionamento no país e ato de registro ou autorização para funcionamento, expedido pelo órgão competente, quando a atividade assim o exigir;

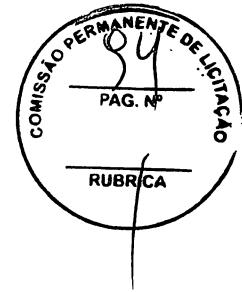

5.2.2. REGULARIDADE FISCAL E TRABALHISTA:

- a) Prova de inscrição no Cadastro Nacional de Pessoa Jurídica (CNPJ);
- b) Prova de inscrição no cadastro de contribuintes municipal, se houver relativo ao domicílio ou sede do licitante ou outro documento equivalente;
- c) Prova de regularidade com a **Fazenda Pública Federal e Seguridade Social**, mediante apresentação da:
Prova de regularidade com a Fazenda Pública Federal e Seguridade Social, Pessoa Jurídica, mediante apresentação da: Certidão de Débitos Relativos a Créditos Tributários Federais e à Dívida Ativa da União, conforme portaria PGFN/RFB nº 1751, de 02 de outubro de 2014.
- d) Prova de regularidade com a **Fazenda Pública Estadual** do domicílio ou sede do licitante, mediante apresentação da:
 - a. Certidão Negativa de Débitos, ou Certidão Positiva com efeitos de Negativa;
 - b. Certidão Negativa, ou Certidão Positiva com efeitos de Negativa, quanto à Dívida Ativa.
- e) Prova de regularidade com a **Fazenda Municipal**, através de:
 - a. Certidão Negativa de Débitos Fiscais;
 - b. Certidão Negativa de Inscrição de Débitos na Dívida Ativa.
- f) Certificado de Regularidade do **FGTS – CRF**, emitido pela Caixa Econômica Federal – CEF, comprovando a regularidade perante o Fundo de Garantia por Tempo de Serviço.
- g) Prova de inexistência de débitos inadimplidos perante a Justiça do Trabalho, mediante a apresentação de **Certidão Negativa de Débitos Trabalhistas – CNDT**.

5.2.3. QUALIFICAÇÃO TÉCNICA:

5.2.3.1. A qualificação técnica será comprovada mediante a apresentação dos seguintes documentos:

- a) Prova de inscrição ou registro do licitante junto ao Conselho Regional de Engenharia e Agronomia-CREA competente e/ou Conselho Regional de Arquitetura e Urbanismo/CAU competente, que comprove atividade relacionada com o objeto;
- b) Prova de inscrição ou registro do responsável técnico junto ao Conselho Regional de Engenharia e Agronomia-CREA competente e/ou Conselho Regional de Arquitetura e Urbanismo/CAU competente, que comprove atividade relacionada com o objeto.
- c) A comprovação do vínculo empregatício do Responsável Técnico será feita mediante cópia do contrato de Prestação de Serviços, em que conste o profissional como responsável técnico, que demonstre a identificação do profissional, ou mediante ART de Cargo e Função ou quando vier expressamente na Certidão de Quitação Pessoa Física e Jurídica ou ainda mediante apresentação de declaração de contratação futura do profissional detentor do atestado apresentado, desde que acompanhada da anuência deste.



Gestão que Realiza

ESTADO DO MARANHÃO
 PREFEITURA MUNICIPAL DE PIO XII – MARANHÃO
 SECRETARIA MUNICIPAL DE EDUCAÇÃO
 CNPJ 30.422.126/0001-15



c.1) Quando se tratar de dirigente ou sócio da empresa licitante, tal comprovação será feita através do Ato Constitutivo da mesma ou Certidão do CREA e/ou Certidão do CAU, devidamente atualizados.

d) Para atendimento à **qualificação técnico-profissional**: profissional de nível superior, ENGENHEIRO, reconhecido pelo CREA e/ou CAU, acompanhado da respectiva Certidão de Acervo Técnico – CAT, expedidas pelo CREA e/ou CAU, comprovando ter executado para órgão ou entidade da administração pública direta ou indireta, federal, estadual, municipal ou do Distrito Federal, ou ainda, para empresa privada, serviços compatíveis com o objeto da presente licitação.

d.1) no caso de dois ou mais licitantes apresentarem atestados de um mesmo profissional como responsável técnico, como comprovação de qualificação técnica, todos os licitantes portadores desse atestado serão inabilitados.

d.2) a empresa contratada para execução do objeto desta licitação, somente poderá substituir o responsável técnico por novo profissional, com a prévia e escrita anuência da Prefeitura Municipal de PIO XII mediante a apresentação de acervo técnico comprovando que possui experiência profissional equivalente ou superior.

e) **Atestado de Capacidade Técnica-Operacional**, fornecido por pessoa jurídica de direito público ou privado, que comprove que a empresa executou serviços pertinentes ao objeto da licitação.

f) Declaração do licitante, na forma do **ANEXO IV**, indicando **o responsável técnico responsável pela execução do objeto desta licitação, caso lhe seja adjudicado**;

f.1) a empresa contratada para execução do objeto desta licitação, somente poderá substituir o responsável técnico por novo profissional, com a prévia e escrita anuência da Prefeitura Municipal de PIO XII/MA mediante a apresentação de acervo técnico comprovando que possui experiência profissional equivalente ou superior.

5.2.4. QUALIFICAÇÃO ECONÔMICO-FINANCEIRA:

a) **Balço patrimonial** e demonstrações contábeis do último exercício social acompanhado de suas Notas Explicativas devidamente registrada no órgão competente, já exigíveis e apresentados na forma da lei, que comprovem a boa situação financeira da empresa, vedada a sua substituição por balancetes ou balanços provisórios, podendo ser atualizados, quando encerrados há mais de 3 (três) meses da data de apresentação da proposta.

a.1) serão considerados aceitos como na forma da lei o balanço patrimonial e demonstrações contábeis assim apresentados:

a.1.1) sociedades regidas pela Lei n.º 6.404/76 (sociedade anônima):

- Publicados em Diário Oficial; ou
- Publicados em jornal de grande circulação; ou
- Por fotocópia registrada ou autenticada na Junta Comercial da sede ou domicílio do licitante.

a.1.2) sociedades por cota de responsabilidade limitada (LTDA):

- Por fotocópia do livro Diário, inclusive com os Termos de Abertura e de Encerramento, devidamente autenticado na Junta Comercial da sede ou
- RUA DR JOÃO ALBERTO, Nº 100, CENTRO PIO XII – MA CEP: 65707-000.



domicílio do licitante ou em outro órgão equivalente; ou

- Por fotocópia do Balanço e das Demonstrações Contábeis devidamente registrados ou autenticados na Junta Comercial da sede ou domicílio do licitante.

a.1.3) sociedade criada no exercício em curso:

- Fotocópia do Balanço de Abertura, devidamente registrado ou autenticado na Junta Comercial da sede ou domicílio do licitante;

a.1.4) o balanço patrimonial e as demonstrações contábeis deverão estar assinados por Contador ou por outro profissional equivalente, devidamente registrado no Conselho Regional de Contabilidade;

a.2) A boa situação financeira será avaliada pelos Índices de Liquidez Geral (LG), Solvência Geral (SG) e Liquidez Corrente (LC), que deverão apresentar o valor mínimo igual a 1 (um), resultantes da aplicação das seguintes fórmulas:

$$LG = \frac{\text{ATIVO CIRCULANTE} + \text{REALIZÁVEL A LONGO PRAZO}}{\text{PASSIVO CIRCULANTE} + \text{EXIGÍVEL A LONGO PRAZO}}$$

$$\text{PASSIVO CIRCULANTE} + \text{EXIGÍVEL A LONGO PRAZO}$$

$$SG = \frac{\text{ATIVO TOTAL}}{\text{PASSIVO CIRCULANTE} + \text{EXIGÍVEL A LONGO PRAZO}}$$

$$\text{PASSIVO CIRCULANTE} + \text{EXIGÍVEL A LONGO PRAZO}$$

$$LC = \frac{\text{ATIVO CIRCULANTE}}{\text{PASSIVO CIRCULANTE}}$$

$$\text{PASSIVO CIRCULANTE}$$

a.2.1) As fórmulas deverão estar devidamente aplicadas em memorial de cálculos juntado ao balanço;

a.2.1.1) caso o memorial não seja apresentado, a Comissão reserva-se o direito de efetuar os cálculos;

a.3) se necessária a atualização do balanço e do capital social, deverá ser apresentado, juntamente com os documentos em apreço, o memorial de cálculo correspondente.

a.4) A pessoa jurídica optante do Sistema de Lucro Presumido, que no decorrer do ano-calendário, mantiver Livro Caixa nos termos da Lei nº 8.981, de 20/01/1995, deverá apresentar, juntamente com o Balanço Patrimonial e Demonstrações Contábeis, cópias dos Termos de Abertura e Encerramento do Livro Caixa de acordo com, a Instrução Normativa da Receita Federal nº 2.003/2021 algumas pessoas jurídicas sujeitas a tributação pelo lucro presumido poderão apresentar por Escrituração Contábil Digital em formato SPED assim com a empresas de tributação com base no Lucro Real.

b) Certidão negativa de falência, Recuperação Judicial ou Recuperação Extrajudicial, expedida pelo cartório distribuidor da sede da pessoa jurídica ou de execução patrimonial, no domicílio, emitida até 60 (sessenta) dias antes da data da sessão pública ou que esteja dentro do prazo de validade constante da própria certidão.

b.1) As empresas em recuperação judicial deverão apresentar certidão emitida pelo juízo em que tramita o procedimento da recuperação judicial no qual certifique-se que a empresa está apta, econômica e financeiramente, a suportar o cumprimento do contrato.



Gestão que Realiza

ESTADO DO MARANHÃO
 PREFEITURA MUNICIPAL DE PIO XII – MARANHÃO
 SECRETARIA MUNICIPAL DE EDUCAÇÃO
 CNPJ 30.422.126/0001-15



5.2.5. OUTROS DOCUMENTOS DE HABILITAÇÃO:

a) Declaração da Empresa Licitante, conforme modelo **Anexo XV**, assinada pelo titular da empresa ou pessoa legalmente habilitada, comprovando a delegação de poderes para fazê-lo em nome da empresa, claramente afirmando:

a.1) estar ciente das condições desta licitação e que assume responsabilidade pela autenticidade de todos os documentos apresentados;

a.2) que executará os serviços de acordo com os projetos e as especificações técnicas fornecidas pela Prefeitura Municipal de PIO XII/MA, Estado do Maranhão, disponibilizando pessoal técnico especializado e que tomará todas as medidas para assegurar um controle de qualidade adequado;

a.3) que participarão efetivamente da execução dos serviços o(s) profissional(is) indicado(s) para fins de comprovação de qualificação técnica, admitindo-se a substituição por profissional de experiência equivalente ou superior, desde que aprovada pela PREFEITURA MUNICIPAL DE PIO XII - MA;

a.4) que manterá nos serviços Livro Diário de Serviços, onde deverão ser anotadas todas as ocorrências decorrentes do andamento dos serviços e outras julgadas necessárias ao perfeito acompanhamento da execução do Contrato.

b) Declaração da inexistência de fato impeditivo da sua habilitação, conforme modelo do **Anexo XVI** deste Edital.

c) Declaração do licitante, na forma do **ANEXO VIII**, de que não possui, em seu quadro de pessoal, empregado (s) com menos de 18 (dezoito) anos em trabalho noturno perigoso ou insalubre e de 16 (dezesseis) anos em qualquer trabalho salvo na condição de aprendiz a partir dos 14 (catorze) anos, cumprindo o disposto no inciso XXXIII, art.7º, da Constituição Federal de 1988.

5.2.6. A autenticação de cópias de documentos pela Comissão Permanente de Licitação - CPL poderá ser efetuada no ato da sessão, mediante a apresentação dos originais para confronto.

5.2.6.1- Os documentos autenticados por cartório digital deverão ser acompanhados das Declarações de Serviço de Autenticação Digital, sendo vedada a autenticação por chave de terceiros.

5.2.7. Para a habilitação, as ME e EPP deverão apresentar toda a documentação exigida que será devidamente conferida pela Comissão. Havendo alguma restrição na comprovação da regularidade fiscal e trabalhista, será assegurado o prazo de 05 (cinco) dias úteis, cujo termo inicial corresponderá ao momento em que o proponente ME ou EPP for declarado vencedor do certame, prorrogável por igual período, para a regularização da documentação.

5.3. PROPOSTA

5.3.1. O envelope nº 02 conterá, em 01 (uma) via, proposta impressa em papel timbrado do licitante, na língua portuguesa, devidamente datada e assinada pelo representante legal, e deverá conter:

a) **Resumo da Proposta**, consoante modelo proposto no **ANEXO IX** do Edital, indicado em moeda corrente nacional, expresso em algarismos e por extenso, inclusas todas as despesas necessárias à execução completa do objeto ora licitado;

b) **Planilha Orçamentária**, de acordo as planilhas constantes do Projeto Básico - **ANEXO I** do Edital, com preços unitários, parciais e totais;



- c) **Cronograma Físico-Financeiro**, de acordo com cronograma constante do Projeto Básico - ANEXO I do Edital;
- d) O prazo de execução do objeto é de **180 (cento e oitenta) dias**, a contar do recebimento da Ordem de Serviços.
- e) Prazo de validade da proposta de, no mínimo, 60 (sessenta) dias contados da data-limite prevista para entrega das propostas, conforme art. 64, § 3º, da Lei Federal nº 8.666/1993;
- f) **Composição de BDI**, conforme modelo apresentado no **Anexo XIII**, ou modelo próprio desde que contenha todas as informações solicitadas.
- f.1) O BDI, que incidirá sobre o somatório dos custos totais de cada item de serviço, deverá estar apresentado à parte, ao final da planilha, sendo ali necessariamente detalhada sua composição.
- f.2) Cada licitante apresentará sua composição de BDI com base em fórmula sugerida no Anexo XIII, levando em conta que nesta taxa deverão estar considerados, além dos impostos, as despesas indiretas não explicitadas na planilha orçamentária e o lucro.
- g) **Composições de Preços Unitários**, de acordo com o especificado no Orçamento Analítico da obra, constando unidades e insumos com respectivos consumos. Apresentar, discriminadamente, percentuais de BDI e Encargos Sociais aplicados. Poderá ser utilizado o modelo apresentado no **Anexo XII**, ou modelo próprio, desde que contenha todas as informações solicitadas.
- h) **Composição de Encargos Sociais** – conforme modelo sugerido no **Anexo XIV** ou modelo próprio desde que contenha todas as informações solicitadas.
- h.1) Os itens constantes no anexo Modelo de Composição de encargos sociais não são exaustivos, logo, a planilha a ser apresentada deverá ser aquela que corresponda aos encargos da empresa licitante.
- i) **Curva ABC de insumos e de serviços.**
- j) Na composição do BDI, percentual de ISS compatível com a legislação tributária do município de PIO XII/MA, observando a forma de definição da base de cálculo do tributo prevista na legislação municipal e, sobre esta, a respectiva alíquota do ISS, que será um percentual proporcional entre o limite máximo de 5% estabelecido no art. 8º, inciso II, da Lei Complementar nº 116/2003 e o limite mínimo de 2% fixado pelo art. 88 do Ato das Disposição Constitucionais Transitórias. (Acórdão nº 2622/2013 – TCU – Plenário).**
- k) As empresas sujeitas ao regime de tributação de incidência não cumulativa de PIS e COFINS apresentem demonstrativo de apuração de contribuições sociais comprovando que os percentuais dos referidos tributos adotados na taxa de BDI correspondem à média dos percentuais efetivos recolhidos em virtude do direito de compensação dos critérios previstos no art. 3º das Lei ns. 10.637/2002 e 10.833/2003, de forma a garantir que os preços contratados pela Administração Pública reflitam os benefícios tributários pela legislação tributária. (Acórdão nº 2622/2013 – TCU – Plenário).**
- l) As empresas optantes pelo Simples Nacional deverão apresentar os percentuais de ISS, PIS e COFINS discriminados na composição do BDI que sejam compatíveis com as alíquotas a que a empresa está obrigada a recolher, previstas no Anexo I da**

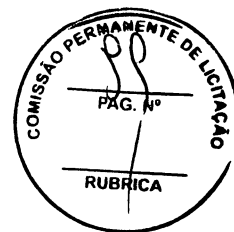

Lei Complementar nº 123/2006, bem como que a composição de encargos sociais não inclua os gastos relativos às contribuições que essas empresas estão dispensadas de recolhimento (Sesi, Senai, Sebrae etc.), conforme dispõe o art. 13, §3º da referida Lei Complementar. (Acórdão nº 2622/2013 – TCU – Plenário).

5.3.1.2. Os documentos exigidos nas alíneas “b”, “c”, “f”, “g” e “h”, serão assinados pelo representante legal da empresa e responsável técnico indicado no item 5.2.3, alínea “b” do presente Edital, conforme determina a Lei Federal nº 5.194, de 24 de dezembro de 1966, e Resolução nº 282/CONFEA, de 24 de agosto de 1983.

5.3.2. Em caso de erro de cálculo na planilha ou divergência entre o total da proposta em algarismos e por extenso prevalecerá sempre o valor correto, apurado pela Comissão, tomando-se por base os quantitativos constantes da planilha orçamentária do ANEXO I deste Edital e os preços unitários propostos pela licitante.

5.3.3. Não serão consideradas as propostas apresentadas fora do prazo bem como aquelas que contiverem rasuras, emendas, borrões ou entrelinhas de modo a ensejar dubiedade, principalmente em relação a preços unitários.

5.3.3.1. Para os fins deste item, entende-se como:

- a) Rasura: palavra(s) ou qualquer (quaisquer) sinal(is) gráfico(s) riscado(a)(s) ou raspado(a)(s) de modo que sua leitura se torne impossível ou incompreensível;
- b) Emenda: alteração ou modificação do que já foi escrito;
- c) Entrelinha: palavra(s) ou frase(s) escritas no espaçamento entre uma e outra linha do texto da proposta.

5.3.4. A proposta, uma vez aberta, vincula a licitante, obrigando-a a contratação caso lhe seja adjudicado o objeto.

5.3.5. Não se considerará qualquer oferta de vantagem não prevista no Edital, nem preço ou vantagem baseada nas ofertas das demais licitantes.

5.3.6. Considerar-se-á que os preços fixados pela licitante são completos e suficientes para assegurar a justa remuneração do objeto contratado incluindo todos os tributos e demais despesas, seja qual for o seu título ou natureza, tais como fretes, encargos sociais, trabalhistas e fiscais, despesas de viagem, locomoção, estadia, alimentação e quaisquer outras, segundo a legislação em vigor.

5.3.7. Considera-se sempre que a licitante dispõe da totalidade dos conhecimentos técnicos, gerenciais e administrativos e dos meios de produção necessários, suficientes e adequados à execução dos serviços para a realização do objeto, a qual deverá mobilizar e empregar com eficiência e eficácia no cumprimento do Contrato que celebrar. Não caberá qualquer pleito de alteração dos valores contratados pela substituição de métodos e meios de produção incompatíveis com o conjunto dos serviços a realizar nas quantidades, prazos e qualidade requeridos.

5.3.8. As composições de custos unitários elaboradas pela PREFEITURA MUNICIPAL DE PIO XII - MA são instrumentos para a elaboração do orçamento estimativo. Cada licitante deve elaborar suas composições de custos incluindo todos os materiais, equipamentos e mão de obra que entenderem necessário para a conclusão do serviço de acordo com a especificação técnica. Não poderá haver nenhum pleito de alteração de valores do CONTRATADO em função das composições apresentadas pela contratante.

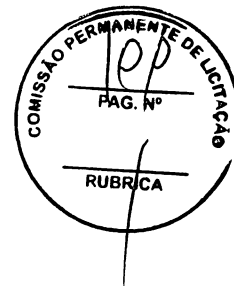

5.3.9. Em circunstâncias excepcionais, a Prefeitura Municipal de PIO XII poderá solicitar às licitantes a prorrogação do prazo de validade das propostas, sendo facultado à licitante aceitar ou recusar. Tanto a solicitação da prorrogação quanto a resposta da licitante deverão ser expressas.

5.3.10. As licitantes deverão apresentar as propostas de preços com o mesmo CNPJ constante nos documentos de Habilitação.

5.3.11. Caso os prazos não estejam expressamente indicados na proposta ou estejam superiores ao indicado neste edital, prevalecerá o estabelecido neste.

6. DO JULGAMENTO

6.1. Julgamento da Habilitação

6.1.1. O julgamento iniciar-se-á com a abertura do envelope nº 1, contendo os documentos de habilitação, os quais poderão ser analisados pelas licitantes pelo prazo estabelecido pela Comissão Permanente de Licitação, podendo aquelas, inclusive, apresentar alegações sobre a documentação das demais licitantes.

6.1.2. Após a apreciação dos documentos, a Comissão declarará habilitadas as licitantes que apresentaram os documentos na forma indicada neste edital e inabilitadas as que não atenderam a essas exigências.

6.1.3. Constatada falsidade em declaração ou documentação, após diligência pela Comissão Permanente de Licitação, a licitante será inabilitada ou desclassificada, conforme o caso, sem prejuízo de outras penalidades.

6.1.4. Havendo restrição na comprovação da regularidade fiscal e trabalhista da microempresa ou empresa de pequeno porte, serão adotados os procedimentos previstos no Art. 43, §1º da Lei Complementar nº. 123/2006.

6.1.5. Proferida a decisão, as licitantes poderão, unanimemente, renunciar ao direito de interpor recurso, o que constará em ata, procedendo-se à abertura do envelope nº 02 das concorrentes habilitadas.

6.1.6. Não havendo desistência do direito de recorrer, na forma do subitem 6.1.5, a Comissão suspenderá a sessão, lavrando ata circunstanciada dos trabalhos até então executados e comunicará, por escrito, com antecedência mínima de 48 horas, às licitantes habilitadas, a data, hora e local de sua reabertura. Nessa hipótese, os envelopes nº 02, devidamente fechados e rubricados pelos presentes, permanecerão até que se reabra a sessão, sob a guarda e responsabilidade da Comissão Permanente de Licitação.

6.1.7. Ao final da fase de habilitação, serão devolvidos, fechados, os envelopes contendo as propostas de preços às empresas inabilitadas.

6.1.8. Envelopes não reclamados no prazo de 30 (trinta) dias a contar da data da adjudicação, serão destruídos, independentemente de notificação à interessada.

6.1.9. Quando todas as licitantes forem inabilitadas, a Comissão poderá, a seu critério, fixar o prazo de 08 (oito) dias úteis para a apresentação de nova documentação ou de novas propostas escoimadas das causas que ensejaram a inabilitação, conforme disposto no §3, do art. 48, da Lei Federal nº 8.666/1993.

6.2. Julgamento das Propostas